



ПЕРВАЯ ВСЕОБЩАЯ ПЕРЕПИСЬ НАСЕЛЕНІЯ  
РОССІЙСКОЙ ИМПЕРІИ 1897 г.

ИЗДАНИЕ ЦЕНТРАЛЬНАГО СТАТИСТИЧЕСКАГО КОМИТЕТА МИНИСТЕРСТВА ВНУТРЕННИХ ДѢЛЪ.

Подъ редакцію К. А. Тройницкаго

ЛХХШ, ЕНИСЕЙСКАЯ ГУБЕРНІЯ.

1904.



ПЕРВАЯ ВСЕОБЩАЯ ПЕРЕПИСЬ НАСЕЛЕНИЯ  
РОССИЙСКОЙ ИМПЕРИИ, 1897 Г.

ИЗДАНИЕ ЦЕНТРАЛЬНОГО СТАТИСТИЧЕСКОГО КОМИТЕТА МИНИСТЕРСТВА ВНУТРЕННИХ ДѢЛЪ

ПОДЪ РЕДАКЦІЕЮ Н. А. ТРОЙНИЦКАГО.

73

LXXIII. ЕНИСЕЙСКАЯ ГУБЕРНІЯ.



1904.

---

Печатно по распоряжению Государя Министра Внутренних Делъ.

---

# ОГЛАВЛЕНИЕ.

Указание притгородных слободъ и селеній, причисляемыхъ къ составу городовъ при разработкѣ данныхъ переписи.	Страницы
Предисловіе . . . . .	I— II
Краткій обзоръ цифровыхъ данныхъ по Енисейской губерніи . . . . .	III—XX

## ТАБЛИЦЫ.

Земляная (по округамъ съ городами и по городамъ), съ показаніемъ пространства, плотности населенія и % грамотныхъ . . . . .	1
Стоянчая—составъ наличнаго населенія обоего пола (по округамъ съ городами и по городамъ), съ раздѣленіемъ по мѣсту рожденія, сословіямъ, родному языку и вѣроисповѣданіямъ . . . . .	2— 3
I. Наличное населеніе и населеніе постоянное . . . . .	» »
II. Распределеніе населенія по хозяйствамъ и составу тактовыхъ . . . . .	4— 5
III. а) Численность населенія по десятилѣтнимъ возрастнымъ группамъ . . . . .	6— 7
б) Распределеніе населенія по полу, возрасту (по годамъ) и грамотности . . . . .	8— 16
IV. Дети моложе одного года по мѣсяцамъ выроста . . . . .	16— 17
V. Распределеніе населенія по семейному составу и возрастнымъ группамъ . . . . .	18— 21
VI. » » » сословнымъ группамъ и мѣсту рожденія . . . . .	22— 23
VII. » » » на мѣстныхъ уроженцевъ по мѣсту рожденія . . . . .	24— 28
VIII. » » » населенія по сословіямъ . . . . .	28— 28
IX. » » » гражданства, образованію, сословіямъ и возрастнымъ группамъ . . . . .	30— 47
X. Распределеніе населенія по сословнымъ группамъ и семейному составу (по губерніи и важнейшимъ городамъ) . . . . .	48— 49
XI. Распределеніе вѣоисповѣданій подьячихъ по государствамъ (по губерніи и важнейшимъ городамъ) . . . . .	» 1
XII. Распределеніе населенія по вѣроисповѣданіямъ . . . . .	50— 51
XIII. » » » родному языку . . . . .	52— 55
XIV. » » » вѣроисповѣданіямъ и родному языку . . . . .	56— 73
XV. » » » родному языку, грамотности и возрастнымъ группамъ (по уѣздамъ съ городами и по важнейшимъ городамъ) . . . . .	74— 87
XVI. Распределеніе населенія по семейному составу и родному языку (по губерніи и важнейшимъ городамъ) . . . . .	98—101
XVII. Распределеніе лицъ, одержимыхъ физическими недостатками, по возрастнымъ группамъ . . . . .	102—105
XVIII. Распределеніе лицъ, одержимыхъ физическими недостатками, по родному языку . . . . .	106—107
XIX. » » » » по сословнымъ группамъ . . . . .	108—109
XX. » » » населенія по группамъ занятій и по возрастамъ (губернскій итогъ — см. предисловіе) . . . . .	110—111
XXI. Распределеніе » » » » (по округамъ и городамъ) . . . . .	112—115
XXII. » » » » » и по вѣрностямъ, на основаніи языка . . . . .	116—155
XXIII. » » » занятыхъ сельскимъ или почтовымъ хозяйствомъ, рыболовствомъ и охотою, по побочнымъ промысламъ занятыхъ (по округамъ съ городами) . . . . .	156— 165
XXIV. Распределеніе населенія по родному языку, сословіямъ и состояніямъ . . . . .	166—170
XXV. » » » вѣроисповѣданіямъ и десятилѣтнимъ возрастнымъ группамъ . . . . .	180—185

Пригородныя слободы и селенія Енисейской губернии:

НАЗВАНІЯ ГОРОДОВЪ.	1) присоединенныя къ городамъ			2) расположенныя вблизи городовъ, но къ нимъ не присоединеныя				
	Названія при-городовъ.	Въ нихъ жителей:			Названія поселеній	Въ нихъ жи-телей:		
		м	ж	об. п.		м	ж	об. п.
Красноярскъ . . . . .	Кирпичный заводъ . . . . .	62	49	115	. . . . .			
	Прягор. Тарасовскіе . . . . .	142	63	212				
	Металлическій заводъ . . . . .	111	69	179				
	Почтамтскій поселокъ на рѣкѣ Кочей . . . . .	10	18	28				
	Поселокъ подъ Красной горкой на рѣкѣ Кочей . . . . .	152	149	301				
	Прягордъ Поповъ Лугъ . . . . .	352	206	554				
	Тягильный заводъ . . . . .	257	114	371				
	Успенскій молельня . . . . .	35	—	35				
	Палея желѣзнодорож-наго отчужденія . . . . .	1.001	324	1.325				
Минусинскъ . . . . .	Фабрика и заводы . . . . .	101	73	174				
	Виселокъ Самодуровка . . . . .	803	922	1.725				
	„ Мала Мавуса . . . . .	473	476	949				
Турузанскъ . . . . .	Село Монастырское . . . . .	11	1	12				

До начала 1902 года Центральным Статистическим Комитетом были обнародованы по 18 губерниям в общей сложности «первая» тетрадь результатов Первой всеобщей переписи населения Империи 1897 года, и по 6-ти губерниям «вторая». Тетради эти, кроме таблиц, проектированных для разработки Главной Переписной Комиссией, содержат еще значительное число таблиц, выработанных самим Комитетом, которые последний признавал полезными в научном и практическом отношении.

Особое Собрание, образованное по Высочайшему повелению, в январе 1902 г. под председательством Товарища Министра Внутренних Дел, сенатора П. Н. Дурново, на которое, в виду предстоявшего в толу времени введения первоначального засчитывания на перепись сумм, — было предложено окончательно установление общего плана дальнейшей разработки материалов Первой всеобщей переписи населения 1897 г. и определение сумм необходимых для сего расходов, нашло предложенную Центральным Статистическим Комитетом программу разработки слишком обширной и признало необходимым, с целью возможного сокращения дальнейших расходов, значительно ограничить ее рамки. По этому соображению Особое Собрание выработало в окончательной форме 25 таблиц, которые и были предложены на рассмотрение Государственного Совета вместе со сметными исчислениями сумм, необходимых к изысканию на окончание разработки. Эти таблицы, одобренные Государственным Советом в общем их составе, были утверждены в установленном положении.

В отличие от принятого ранее Комитетом плана, Особое Собрание постановило производить разработку одного только названного населения, без разделения его, как это делалось до того, на постоянное и временно-пребывающее, и включить по этим таблицам в общую массу населения иностранцев подданных, которых Комитет предполагал разработать, по смете занесенным в переписные листы анкеты, отдельно от русских подданных. Иными отдельными численности постоянного населения, с выделением временно-пребывающих и временно отсутствующих, Особое Собрание предложило дать только в 1-й общей таблице.

Вместе с тем, Особое Собрание признало более целесообразным, чтобы результаты переписи были издаваемы по губерниям, общей вытою для каждой, за исключением лишь таблицы XX-й (высота населения), которую Комитету предложено обнародовать по районам, т. е. для большого ряда материковых губерний или областей вместе, причем определяемые области районов и их число предоставляло усмотрению Центрального Статистического Комитета.

Разработка данных переписи, согласно с требованным выработанным Особым Собранием планом, производится Центральным Статистическим Комитетом, как и ранее, посредством счетно-табличных электрических машин, изобретенных Германом Голлеритц. Путем ряда пропусков через эти машины

личных карточек зарегистрированных при переписи населения, Центральный Статистический Комитет получает все требуемые подсчеты как простые, так и сложные, за исключением таблицы I, которая составляется или известны подсчеты и исправляются согласно с более точными результатами, получаемыми из машинных подсчетов.

Настоящее издание Центрального Статистического Комитета содержит разработку данных переписи 1897 года по Енисейской губернии, разработанные по установленной новой форме, — в заглавии все таблицы указанным Особым Сведеньем и, сверх того, еще 3 следующие заглавия (без номера), представляющие различные вычисления по округам и городам, с пометками  $\frac{1}{2}$  грамотных, пространства губернии и плотности населения на 1 кв. версту; другая без номера, двести составов населения обоего пола по месту рождения, главным образом впрочем, родному языку и сословию; третья, под № III, — содержащую итоги населения по полу и 10 летним возрастным группам. Кроме того, так как таблица XX в подробном виде будет дана лишь по-районно, то, чтобы не прерывать непрерывности таблиц в настоящем издании, в том же под № XX дается губернский итог этой по-районной таблицы и то только по группам, а не по видам занятий, с распределением населения по возрастным группам, согласно установленной Особым Сведеньем для этой таблицы форме.

Окончательная сводка и печатание настоящей работы исполнены под наблюдением занимающегося по разработке переписи в Комитете В. П. Турецкого, который составил в краткой форме цифровые данные первой переписи населения по Енисейской губернии

Заключивший разработкою переписи население Селектор *Н. Тройковский*.

10 Ноября 1904 года.

Енисейская губернія лежитъ между 52°20' и 77°33' сѣверной широты и 32° и 96° восточной долготы, считая отъ Гринвича. Занятая площадь въ 2.233.929,5 квадратныя версты Енисейская губернія дѣлится на 6 округовъ: Енисейскій, Минусинскій, Канскій, Ачинскій, Красноярскій и Усинскій. Кроме того, въ составъ губернии входятъ, какъ отдѣльная административная единица, Туруханскій край.

Общая численность наличнаго населенія Енисейской губернии, по переписи 28 января 1897 года, опредѣлилась въ 570.161 человекъ, которые по отдѣльнымъ округамъ распределяются слѣдующимъ образомъ:

Округъ	Населеніе общаго пола.
Минусинскій . . . . .	189.739
Ачинскій . . . . .	111.466
Красноярскій . . . . .	99.156
Канскій . . . . .	96.202
Енисейскій . . . . .	67.536
Туруханскій край . . . . .	10.969
Усинскій . . . . .	2.109

Такимъ образомъ, по абсолютной численности населенія на первомъ мѣстѣ стоитъ округъ Минусинскій и Ачинскій, а послѣднее мѣсто занимаетъ Усинскій округъ. Однако абсолютная численность населенія не находится въ прямомъ отношеніи съ его плотностью, какъ это видно изъ слѣдующей таблицы.

Округъ	На 1 кв. версту приходъ насел.
Красноярскій . . . . .	0,31
Минусинскій . . . . .	2,29
Ачинскій . . . . .	2,16
Канскій . . . . .	1,36
Енисейскій . . . . .	0,19
Усинскій . . . . .	0,11
Туруханскій край . . . . .	0,00
Въ губерніи . . . . .	0,28

Наибольше густо населеннымъ, такимъ образомъ, является Красноярскій округъ, самымъ же слабо населеннымъ Туруханскій край.



Городское население Енисейской губернии составляет 11.03% общего числа, сельское 88,97%. По отдельным округам население дѣлится на городское и сельское слѣдующимъ образомъ:

О в р у г	% городск насел	
	къ всему	
Красноярскій . . . . .	26,92	
Енисейскій . . . . .	17,09	
Казакскій . . . . .	7,78	
Ачинскій . . . . .	6,01	
Минусинскій . . . . .	8,59	
Туруханскій край . . . . .	1,93	

Слѣдовательно, городское население сравнительно велико въ Красноярскомъ и Енисейскомъ округахъ, что объясняется существованіемъ въ нихъ такихъ городовъ, какъ Красноярскъ и Енисейскъ, мѣняе же всего городского населенія въ Туруханскомъ край, гдѣ оно составляетъ лишь 1,93% всего населенія края.

Въ отношеніи распредѣленія населенія по полу Енисейская губернія отличается отъ губерній Европейской Россіи, въ которыхъ наблюдается численный переѣсъ женщинъ надъ мужскимъ населеніемъ, тѣмъ, что въ ней, наоборотъ, преобладаетъ по численности мужское население. Въ Енисейской губерніи на 1000 женщинъ приходится 1102 мужчинъ.

Лидь, одержимыхъ физическими недостатками, въ Енисейскій губерніи насчитано 1484 мужского и 1227 женскаго пола. Такимъ образомъ, процентное отношеніе больныхъ мужчинъ и женщинъ къ общей численности того или другого пола почти одинаково (0,49% для мужчинъ и 0,46% для женщинъ).

По роду физическихъ недостатковъ больные распредѣляются слѣдующимъ образомъ:

	Въ губерніи.	Въ городахъ.	Въ округахъ.
Слѣпые . . . . .	9,90	7,16	10,02
Полуплѣтые . . . . .	41,06	31,59	43,17
Глухонѣмые . . . . .	92,80	13,24	22,71
Нѣмые . . . . .	4,73	1,80	5,15
Умалпшенныя . . . . .	21,50	41,63	16,92

Слѣдовательно, болѣе половины всѣхъ одержимыхъ физическими недостатками страдало слѣпотой, причемъ процентъ потерявшихъ зрѣніе, болѣе чѣмъ въ четыре раза, превосходитъ относительную численность слѣпыхъ отъ рождения (47,86% и 9,70%).

Распредѣленіе населенія по семейному сословію мы будемъ разсматривать лишь по отношенію къ группамъ возрастовъ старше 15 лѣтъ, такъ какъ все малолѣтнее населеніе губерніи, до 15-лѣтняго возраста, сплошь принадлежало къ холостымъ и дѣвкамъ.

Слѣдующая таблица даетъ представлѣніе о распредѣленіи взрослого населенія губерніи по семейному состоянію въ трехъ возрастныхъ группахъ (отъ 15—39, отъ 40—59 и 60 лѣтъ и болѣе).

Семейное состояніе	Полъ и возрастныя группы въ процентѣхъ														
	15 — 39 л.			40 — 59 л.			60 л. и болѣе				Всѣ группы				
	об. п.	муж.	жен.	об. п.	муж.	жен.	об. п.	муж.	жен.	об. п.		муж.	жен.		
Холостые и дѣвцы . . . . .	38,90	48,06	31,99	10,27	14,88	4,7	10,19	15,19	8,48	28,80	27,27	34,14	58,05	55,27	50,6
Состоящіе въ бракѣ . . . . .	58,57	52,24	65,42	75,89	75,1	76,8	47,89	52,18	40,91	30,44	33,33	11,46	39,03	39,02	41,0
Вдовы . . . . .	1,95	1,17	2,46	13,48	9,17	18,17	41,98	32,01	50,37	6,35	5,56	6,94	4,81	4,46	9,38
Разведенныя . . . . .	0,09	0,1	0,09	0,16	0,2	0,15	0,18	0,27	0,06	18,69	25,25	0,81	0,09	0,12	0,06
По уваженію семейн. сост. . . . .	0,06	0,1	0,02	0,10	0,23	0,07	0,33	0,26	0,18	10,90	8,68	14,88	0,08	0,11	0,04

Равенствіе въ этой таблицѣ приводитъ къ выводу, что въ возрастной группѣ отъ 15—39 лѣтъ число холостыхъ и дѣвцъ нѣсколько ниже числа состоящихъ въ бракѣ. Слѣдующая возрастная группа (отъ 40—59 лѣтъ) характеризуется огромнымъ преобладаніемъ состоящихъ въ бракѣ и значительнымъ повышеніемъ группы вдовыхъ. Наконецъ, въ послѣдней возрастной группѣ (60 лѣтъ и болѣе) процентъ состоящихъ въ бракѣ значительно падаетъ, а относительная численность вдовыхъ, напротивъ того, сильно возрастаетъ.

Сравнивая далѣе между собою оба пола въ распредѣленіи ихъ по семейному состоянію, мы видимъ, что процентъ состоящихъ въ бракѣ у женщинъ нѣсколько выше, нежели у мужчинъ. Явотъ перевиѣсъ замужнихъ надъ жеватыми особенно рѣзко выдѣляется въ возрастной группѣ отъ 15—39 лѣтъ (65,42% у женщинъ и 52,24% у мужчинъ). Весьма значителенъ также среди лицъ женскаго пола процентъ вдовъ. Особенно много вдовъ въ группѣ 60 лѣтъ и болѣе, гдѣ онѣ составляютъ 55,37% всего численнаго состава группы; вдовцовъ въ этомъ возрастномъ періодѣ значительно менѣе—32,07%. Въ средней возрастной группѣ (отъ 40—59 лѣтъ) процентъ вдовъ почти въ два раза превосходитъ % вдовцовъ. Что касается лицъ, несостоящихъ въ бракѣ (холостыхъ и дѣвцъ), то ихъ болѣе у мужчинъ, чѣмъ у женщинъ, такъ холостые составляли 55,27% всего взрослого населенія мужскаго пола, а процентъ незамужнихъ достигалъ лишь 50,6 всѣхъ взрослыхъ женщинъ.

Упомянемъ въ заключеніе, что процентъ разведенныхъ, вообще крайне незначительный, у мужчинъ во всѣхъ возрастныхъ періодахъ выше, чѣмъ у женщинъ.

Распредѣленіе населенія по родному языку въ губерніи выражается слѣдующими данными

Языкѣ	
Россійскій . . . . .	82,9
Бѣлорусскій . . . . .	3,76
Бѣлорусскій . . . . .	0,09
Польскій . . . . .	1,54
Латышскій . . . . .	0,25
Нѣмецкій . . . . .	0,18
Цыганскій . . . . .	0,17
Еврейскій . . . . .	0,68
Черкесскій . . . . .	0,08
Кавказско-Осетинскій . . . . .	0,17
Евгонецкій . . . . .	0,23

Языки	
Мордовский . . . . .	0,66
Татарский . . . . .	1,06
Енисейские тюрки . . . . .	6,61
Иркутский . . . . .	0,36
Тувинский . . . . .	0,61
Самодский . . . . .	0,67
Чукотский . . . . .	0,11

Данные этой таблицы указывают, что лишь три народности, по своей численной величине, имеют значение в губернии: великороссы, енисейские тюрки и малороссы. Огромный процент населения состоит из великороссов (82,99%), следующие место за ними занимают енисейские тюрки (6,61%) и, наконец, малороссы (3,75%).

О распределении населения по сословиям и состояниям дает понятие приведенная ниже таблица, показывающая процентное отношение каждого сословия ко всему населению:

	Во губернии	Во городах	Во округах
Дворяне потомственные . . . . .	0,36	1,98	0,10
Дворяне личные и чиновники во их дворян . . . . .	0,64	4,04	0,11
Духовенство высшее православное . . . . .	0,36	1,05	0,28
Купцы . . . . .	0,17	1,19	0,04
Мещане . . . . .	7,28	48,99	2,78
Крестьяне . . . . .	75,80	39,21	80,73
Иностранцы . . . . .	0,03	0,17	0,05
Прочие сословия . . . . .	15,49	6,27	16,30
<b>Итого . . . . .</b>	<b>100,00</b>	<b>100,00</b>	<b>100,00</b>

Таким образом, преобладающая класс населения в губернии и в округах без городов составляют крестьяне, а в городах — мещане. Из других сословий несколько выделяются в городах дворяне личные и чиновники из дворян (4,04%) и дворяне потомственные (1,98%). В округах дворяне потомственные составляют всего лишь 0,16% населения, а личные — 0,11%.

В распределении населения по месту рождения различаются 4 главнейшие группы уроженцы местные, т. е. того уезда или города, где живут, уроженцы других уездов той же губернии, уроженцы других губерний и, наконец, уроженцы иностранных государств. Взаимное отношение всех 4 групп, на которых распределено население Енисейской губернии по месту рождения, выражается данными следующей таблицы:

	Во губернии			Во округах			Во городах		
	м	ж	об и	м	ж	об и	м	ж	об и
Уроженцы местные . . . . .	64,05	74,88	69,28	67,79	77,28	72,29	39,56	40,23	44,50
Уроженцы других окр. Ви г. . . . .	3,36	4,16	3,78	2,15	2,59	2,36	13,06	17,4	15,07
Уроженцы других губ. . . . .	31,97	21,41	28,26	30,09	20,11	25,31	47,05	32,23	40,19
Уроженцы иностр. гос. . . . .	0,07	0,02	0,06	0,04	0,01	0,03	0,31	0,11	0,22

Следовательно, в округах местные уроженцы составляют преобладающую массу населения. В сравнении с округами, в городах насчитывается значительно меньший процент.



местных уроженцев и, насчет последних, увеличивается относительная численность уроженцев других групп. Особенно много в городах уроженцев других губерний (40,19%).

Рассматривая распределение населения по месту рождения отдельно для мужского и женского пола, приходится отметить, что среди городского населения уроженцев других губерний больше мужского пола, чем женского, — уроженцев же других округов той же губернии больше — женского пола.

Степень грамотности населения Енисейской губернии, отдельно мужчин и женщин, обрисовывается данными следующей таблицы:

	Отношение числа грамотных к общему числу населения	
	мужч.	женщ.
В губернии . . . . .	38,2	7,6
В городах . . . . .	66,5	50,6
В округах без городов . . . . .	18,2	4,7

Таким образом, грамотных среди женского населения губернии в три с лишком раза меньше, нежели среди мужчин; в округах разница эта увеличивается еще в большей степени, так как % грамотных женщин здесь в четыре с лишком раза ниже % грамотных мужчин. В городах же грамотных в мужском населении относительно больше чем в женском лишь в 1 1/2 раза.

Степень грамотности населения по отдельным округам и городам усматривается из следующей таблицы:

По округам.	м.		ж.		По городам	м.		ж.	
	м.	ж.	м.	ж.		м.	ж.	м.	ж.
Красноярский . . . . .	32,2	6,8	Красноярск . . . . .	58,7	27,6				
Усинский . . . . .	26,6	10,6	Туруханск . . . . .	62,9	26,0				
Канский . . . . .	20,0	4,0	Енисейск . . . . .	50,2	22,6				
Минусинский . . . . .	18,6	5,0	Ачинск . . . . .	47,6	24,2				
Ачинский . . . . .	15,7	8,4	Казак . . . . .	45,2	22,2				
Енисейский . . . . .	16,4	4,6	Минусинск . . . . .	44,6	22,6				
Туруханский . . . . .	6,8	1,0							

Следовательно, степень грамотности населения округов не всегда соответствует таковой же городского населения данного округа. Так, например, Туруханский край по степени грамотности своего населения находится на последнем месте среди других округов, тогда как г. Туруханск по грамотности населения является одним из первых среди прочих городов губернии. В пределах отдельных возрастных групп грамотные Енисейской губернии располагаются следующими образом:

Возрасты.	В губернии.		В городах		В округах без городов.	
	муж	жен	муж	жен	муж	жен
От 1 — 9 летъ . . . . .	4,06	1,96	12,67	8,77	3,20	1,35
• 10 — 19 „ . . . . .	25,29	13,24	71,28	50,88	21,3	8,55
• 20 — 29 „ . . . . .	29,48	10,9	55,92	37,79	24,19	8,46
• 30 — 39 „ . . . . .	20,64	7,72	67,77	20,8	25,42	4,64
• 40 — 49 „ . . . . .	24,3	5,45	52,10	28,66	30,57	3,04
• 50 — 59 „ . . . . .	18,7	4,00	45,07	19,00	18,6	2,22
• 60 л и больше . . . . .	16,17	2,75	41,41	12,62	18,26	1,60
Нельзя вопр . . . . .	16,15	4,87	31,08	14,28	12,42	6,60

Рассматривая приведенные данные, мы видим, что среди населения низших возрастных групп степень грамотности в значительной мере, чем среди населения высших возрастных групп.

Особенно значительно повышение грамотности сельского населения у женщин. Что касается населения городов, то здесь можно отметить (сравнительно с грамотностью в округе) большее повышение грамотности у мужчин и меньшее у женщин. Таким образом в период в 40 лет грамотность населения в Енисейской губ. значительно возросла как среди городского населения, так и среди сельского. При этом в городах увеличилась грамотность преимущественно мужчин, а среди сельского населения — женщин.

Принадлежность к тому или другому вероисповеданию сильно влияет на степень грамотности, что ясно видно из следующей таблицы:

Вероисповедания.	% грамотных в губернии		
	м.	ж.	общего пола.
Православные . . . . .	16,84	6,09	12,79
Старособрядцы . . . . .	24,70	6,21	15,42
Римско-католики . . . . .	41,84	20,01	30,52
Лютеране . . . . .	61,58	61,00	67,08
Иудеи . . . . .	67,04	88,14	40,87
Магометане . . . . .	18,28	8,02	18,28
Всё вероисповедания . . . . .	20,01	8,76	18,71

Таким образом, наиболее грамотными оказываются протестанты, а последнее место занимает в этом отношении православное население, среди которого, при этом, особенно являясь процент грамотных женщин.

О распространении и степени грамотности среди отдельных сословий дает представление нижеследующая таблица:

Сословия	% грамотных по отношению общ. числа об. пола.	Въ унвер-ситетахъ		Въ спец. высш. уч. зав.		Въ томъ числѣ учащіяся							
		м.	ж.	м.	ж.	Въ спец. средн. уч. зав.		Въ высш. средн. уч. зав.		Всѣ получ. выше нач. шк.			
						м.	ж.	м.	ж.				
Дворяне потомственные и личныя . . . . .	74,29	8,12	0,49	2,78	0,06	7,43	0,99	22,13	38,00	0,34	5,62	52,44	29,54
Лица духовнаго звѣнія . . . . .	71,16	1,35	0,13	—	—	2,84	0,26	71,80	24,50	—	—	75,20	24,90
Городскія сословія . . . . .	40,09	0,43	0,08	0,07	0,06	1,51	0,54	6,87	17,44	0,01	0,33	9,24	18,10
Крестьяне и казаки . . . . .	10,28	0,10	0,01	0,01	—	0,19	0,15	0,85	2,98	—	0,06	1,29	3,18
Иностранцы подданные . . . . .	67,20	—	—	1,84	—	0,97	—	8,72	22,59	—	—	11,65	22,22
Прочія сословія . . . . .	12,88	2,48	0,17	0,82	0,17	10,14	0,61	22,61	10,99	0,10	3,62	56,90	11,20

Данные этой таблицы указывают, что наиболее грамотным сословием в Енисейской губернии являются дворяне, между которыми грамотность достигает высокой степени (74,29%); на следующем месте стоят лица духовного звания (71,16% грамотных) и на третьем — иностранцы подданные. Городские же сословия по грамотности стоят на четвертом месте, а крестьяне и казаки занимают из этого отношения последнее место (10,28%).



Наибольший процент лиц, получивших образование выше начального в губернии замечается среди лиц духовного звания. Так, среди грамотных мужчин духовного звания насчитывается 76,2% получивших образование выше начального, а среди женщин — 24,9%.

Второе место по стремлению к образованию выше начального занимают дворяне потомственные (52,44% у мужчин и 39,54% у женщин); лица принадлежащие к городскому сословию дают очень незначительный процент с образованием выше начального (9,24% у мужчин и 18,18% у женщин), прочие сословия — значительно более высокий (55,80% у мужчин и 11,30% у женщин).

По главным группам занятий население Енисейской губернии распределялось следующим образом:

Группы занятий	Лица самостоятельные			Члены семей
	муж.	жен.	об. пола.	об. пола.
На промышленныя занятія . . . . .	7,47	15,48	8,85	2,09
Добывающая промышленность . . . . .	62,75	26,18	57,89	88,87
Обработывающая . . . . .	14,19	12,88	14,01	7,09
Пути сообщения . . . . .	1,34	0,81	2,88	1,50
Торговля . . . . .	8,99	2,51	3,18	2,72
Прочія занятія . . . . .	44,88	8,98	14,15	9,21

Добывающая промышленность, таким образом, стоит на первом месте по отношению к числу лиц, получающих в ней средства к жизни (57,39%); следующее за тем место занимает промышленность обработывающая (11,01%), затем непромышленныя занятія — (8,95%), торговля (3,18%), пути сообщения (2,89%). Прочія занятія дают средства к жизни 14,01% всего населения губернии.

Обращаясь наконец, к рассмотрению распределения населения Енисейской губернии по хозяйствам, укажем на то, что число всех хозяйств разных типов и средняя величина их, по данным переписи, представляется в следующем виде:

Виды хозяйств	Въ губерніи % къ общему числу	Въ городахъ % къ общему числу.	Въ суртахъ % къ общему числу
Хозяйства семейныя . . . . .	93,72	87,71	94,48
Хозяйства одинокихъ лицъ . . . . .	4,78	8,90	4,25
Хозяйства лицъ, несвязан. родств.	1,97	2,78	1,20
Хозяйства учреждений . . . . .	0,12	0,60	0,06

Огромный процент всех хозяйств, как видно из приведенной таблицы, составляют хозяйства семейныя: в губернии таковых хозяйств было 93,72%, в округах без городов 94,48%, в городах — 87,71%. Таким образом, сравнительно с сельскими поселениями, в городах наблюдается несколько меньшее относительное число семейных хозяйств: на счет последних в них развиваются хозяйства лиц одиноких (8,95%) и лиц, несвязанных родством (2,78%).

На послѣднихъ мѣстѣхъ, какъ въ округахъ, такъ и въ городахъ, стоятъ хозяйства учрежденій (0,60% въ городахъ и только 0,06% въ округахъ).

Распределение хозяйствъ семейныхъ по числу входящихъ въ нихъ составъ членовъ усматривается изъ слѣдующей таблицы:

	Хозяйства семейныя составше:					
	изъ 2 лицъ	изъ 3 лицъ	изъ 4 лицъ	изъ 5 лицъ	изъ 6—10 лицъ	изъ 11 л. и болѣе.
Въ губерны . . . . .	13,31	14,34	16,11	16,65	31,54	3,22
Въ городахъ . . . . .	23,99	20,98	17,31	13,71	23,13	0,78
Въ округахъ безъ город.	12,06	13,36	16,27	16,21	39,01	3,50

Тѣмъ образомъ, какъ въ округахъ, такъ и въ городахъ на первомъ мѣстѣ, по своей относительной многочисленности, стоятъ хозяйства изъ 6—10 лицъ (23,13% — въ городахъ и 39,01% въ округахъ)

*В. Туморскій.*

10 Ноября 1904 года



# ПЕРВАЯ ВСЕОБЩАЯ ПЕРЕПИСЬ НАСЕЛЕНИЯ РОССИЙСКОЙ ИМПЕРИИ, 1897 Г.

ИЗДАНИЕ ЦЕНТРАЛЬНОГО СТАТИСТИЧЕСКОГО КОМИТЕТА МИНИСТЕРСТВА ВНУТРЕННИХ ДѢЛЪ  
ПОДЪ РЕДАКЦІЮ Н. А. ТРОИНИЦКАГО.

## LXXIII. ЕНИСЕЙСКАЯ ГУБЕРНІЯ.

ОКРУГА И ГОРОДА ВЪ НИХЪ.	Пространство въ □ верстахъ безъ владѣт. внутр. водъ.	Наличное население.			Населеніе до □ версту пригородна	Въ числѣ налична- го населенія было:		% при- численныхъ къ на- селенію.
		м. п.	ж. п.	ОБОИХЪ ПОЛА.		мужского по- ла	женскаго по- ла	
1	2	3	4	5	6	7	8	9
1. Ирломарскій г. Вржевогорскъ	19.004,0	53.182 14.688	45.974 12.011	99.156 26.699	1,21	2.612 981	26 61	22,3 45,9
2. Ачинскій г. Ачинскъ	51.071,0	67.893 3.453	64.172 1.243	111.465 6.699	—	1.205 650	6 2	10,2 12,6
3. Енисейскій г. Енисейскъ	184.103,7	26.064 5.924	31.482 5.181	67.546 11.505	0,18	1.001 394	23 20	14,4 18,6
4. Канскій г. Канскъ	70.962,7	53.458 4.511	48.771 1.022	102.229 7.537	1,36	2.745 111	12 1	19,7 14,0
5. Минусинскій г. Минусинскъ	79.171,5	98.174 5.071	80.129 5.153	188.303 10.224	2,29	4.681 370	45 20	11,1 10,7
6. Туруканскій уезд г. Туруканскъ	1.609.824,2	8.787 111	8.222 95	10.009 206	0,01	51 3	7	3,6 14,9
7. Устьинскій	19.172,4	1.108	1.201	2.309	0,11	206	—	15,1
<b>ВСЕГО ВЪ ГУБЕРНІИ</b>	<b>2.213.929,6</b>	<b>298.968</b>	<b>271.193</b>	<b>570.161</b>	<b>0,26</b>	<b>16.589</b>	<b>179</b>	<b>13,6</b>
Въ томъ числѣ въ городахъ	—	<b>32.774</b>	<b>29.110</b>	<b>62.884</b>	—	<b>2.607</b>	<b>100</b>	<b>10,1</b>

Примѣчаніе. По даннымъ книги г. Стрѣльбицкаго пространство Минусинскаго округа показало вѣдѣть съ Устьинскимъ. Вслѣдствіе сего въ настоящей таблицѣ пространство Устьинскаго округа показано по словарю Бронгауза и Ефрона, Минусинскаго же получено путемъ вычитанія послѣдняго изъ даннаго пространства гек. Стрѣльбицкимъ.



# Составъ наличнаго въ

Округа и города въ нихъ.	Всего обоего пола.	По мѣсту рожденія.				По сословіямъ.						
		Мѣстные.	Другихъ губерній Кавказской губ.	Другихъ губерній и уѣздовъ.	Другихъ губерній и уѣздовъ.	Царская палата, стѣпные и дачные.	Духовенство.	Евреи.	Мѣшчане.	Крестьяне.	Якобитами и др. племена.	Остальные сословія.
1 Краснодарскій г. Краснодарскіи . . . . .	98 166	68 768	8 771	30 500	121	9 685	870	281	12 706	71 547	96	11 683
2 Анапскій т. Анапскіи . . . . .	111 468	79 806	2 888	32 778	38	457	322	126	5 807	31 728	8	13 311
3 Ессентуковскій г. Ессентуковскіи . . . . .	67 536	68 564	2 884	11 208	34	822	326	200	6 582	53 288	28	6 888
4 Канскій г. Канскіи . . . . .	81 506	6 591	948	3 946	21	411	102	178	4 604	5 045	30	1 044
5 Шапсуговскій т. Шапсуговскіи . . . . .	10 211	5 757	533	3 975	15	284	58	127	6 103	3 701	20	435
6 Туруевскій край г. Туруевскіи . . . . .	10 889	18 688	124	186	—	32	32	—	281	2 887	7	1 982
7 Успенскій . . . . .	2 108	1 015	550	844	—	17	2	2	128	1 687	—	272
<b>ВСЕГО ВЪ ГУБЕРІИИ</b>	<b>678 181</b>	<b>394 732</b>	<b>21 488</b>	<b>162 874</b>	<b>286</b>	<b>8 198</b>	<b>2 088</b>	<b>876</b>	<b>61 188</b>	<b>432 201</b>	<b>178</b>	<b>88 371</b>
въ тѣхъ въ городахъ . . . . .	62 884	27 987	9 479	34 277	141	3 798	644	750	27 288	24 661	108	5 642

\*) Въ томъ числѣ киразимы 83

## I. Наличное население

О К Р У Г А И Г О Р О Д А.	Н а л и ч н о е н а с е л е н и е									
	Русскіе подданные.				Иностранные подданные.				Русскіе и ино- дѣльные	
	Изъ постоянного населения.		Временнаго пребыванія въ мѣстахъ пребыванія.		Изъ постоянного населения.		Временнаго пребыванія въ мѣстахъ пребыванія.		Изъ постоянного населения.	
	а	б	в	г	д	е	ж	з	и	к
<b>ВЪ ГУБЕРІИИ</b>	<b>286 767</b>	<b>268 838</b>	<b>12 055</b>	<b>4 521</b>	<b>128</b>	<b>—</b>	<b>13</b>	<b>—</b>	<b>288 900</b>	<b>288 872</b>
въ городахъ . . . . .	33 747	28 472	1 940	617	87	—	—	—	34 604	28 493
въ округѣхъ безъ городовъ . . . . .	253 020	240 366	10 115	3 904	41	—	13	—	254 296	260 379
1 Краснодарскій т. Краснодарскіи . . . . .	51 185	46 232	1 822	730	75	—	—	—	51 260	45 244
въ г. Краснодарскіи . . . . .	17 286	11 754	737	248	52	—	—	—	17 338	11 763
въ округѣхъ безъ городовъ . . . . .	33 899	34 478	1 085	482	23	—	—	—	33 922	33 481
2 Анапскій т. Анапскіи . . . . .	55 138	58 116	2 148	1 058	6	—	—	—	55 144	53 117
въ г. Анапскіи . . . . .	2 918	3 320	553	117	1	—	—	—	2 919	3 120
въ округѣхъ безъ городовъ . . . . .	52 220	54 796	1 695	941	5	—	—	—	52 225	49 997
3 Ессентуковскій г. Ессентуковскіи . . . . .	23 548	23 548	2 484	824	16	—	—	—	23 564	23 564
въ г. Ессентуковскіи . . . . .	5 736	5 496	175	79	13	—	—	—	5 749	5 301
въ округѣхъ безъ городовъ . . . . .	17 812	18 052	2 309	745	3	—	—	—	17 815	18 263
4 Канскій г. Канскіи . . . . .	51 828	42 888	—	674	18	—	—	—	51 846	42 888
въ г. Канскіи . . . . .	4 232	2 961	276	57	5	—	—	—	4 237	2 961
въ округѣхъ безъ городовъ . . . . .	47 596	39 927	—	617	13	—	—	—	47 601	39 927
5 Шапсуговскій т. Шапсуговскіи . . . . .	68 840	68 077	3 188	1 473	25	—	—	—	68 865	68 098
въ т. Шапсуговскіи . . . . .	4 246	3 035	316	134	16	—	—	—	4 262	3 035
въ округѣхъ безъ городовъ . . . . .	64 594	65 042	2 872	1 339	9	—	—	—	64 600	65 063
6 Туруевскій край г. Туруевскіи . . . . .	8 703	8 188	31	20	1	—	—	—	8 704	8 208
въ г. Туруевскіи . . . . .	126	93	2	—	—	—	—	—	126	93
въ крайѣ безъ городовъ . . . . .	8 577	8 095	29	20	1	—	—	—	8 578	8 115
7 Успенскій . . . . .	2 108	987	182	44	—	—	—	—	2 108	887

Примечаніе. Во всѣхъ числахъ таблицы цифровымъ образомъ означены только лица въ наличномъ населеніи.



# селенія обоєго пола.

По родному языку										По въ употребленіи.								
Валнорусскія и Малорусскія.	Друга, преобладающія въ губерніи								Остальныя	Православныя съ единоверцами	Старобританскія и ульманскія старцы	Римско-католическія	Протестантскія и лютеранскія	Магометанскія	Гудак.	Остальныя		
	Белорусскія и Польскія.	Украинскія	Польскія	Карпатскія	Молдавскія	Самобудскія	Турецкія	Языки и др.								Церковныя	Семейныя	Иные
14	15	16	17	18	19	20	21	22	23	24	25	26	27	28	29	30	31	
83.879	71	745	1.881	1.534	90	1	2	1	881	64.036	321	2.094	286	649	1.531	14	7	
84.000	30	270	752	1.117	18	1	1	1	160	24.056	156	856	178	296	1.117	13	7	
99.627	7.642	2.088	888	1.178	835	—	—	—	852	107.288	1.284	623	99	888	1.177	5	2	
5.826	4	210	191	182	—	—	—	—	41	5.343	11	142	22	213	477	—	—	
63.511	27	783	461	782	24	185	1.386	—	527	64.688	58	488	57	877	784	6	368	
10.079	2	621	128	141	11	—	7	—	108	10.128	23	131	21	671	541	2	7	
90.088	368	1.800	1.483	1.288	174	—	—	—	648	90.289	438	1.878	124	1.981	1.358	18	8	
6.723	—	89	167	148	8	—	—	—	113	6.769	8	181	24	109	241	1	—	
143.884	23.472	688	1.232	287	3.284	—	—	2	3.982	167.122	9.033	1.248	8.316	985	1.345	18	48	
0.694	114	61	96	11	31	—	—	—	120	9.499	412	91	121	79	7	12	1	
3.883	—	8	6	4	—	3.134	1.638	2.177	884	8.387	5	6	7	4	4	—	1.936	
181	—	4	1	4	—	—	—	6	4	201	1	2	—	4	4	—	—	
1.832	186	2	12	—	1	—	2	—	16	1.123	955	16	16	3	—	—	—	
485.088	37.721	5.991	6.841	5.638	3.173	3.272	2.948	2.181	6.180	524.571	12.677	6.342	3.814	5.027	8.208	61	1.968	
56.623	145	1.217	1.372	2.629	70	8	8	11	261	56.474	613	1.397	369	1.170	2.607	31	19	

## и населеніе постоянное.

Л в н і е.

Странныя подданные.					Постоянное население.				
Временное пребываніе въ чужбѣхъ и передвиженіи		В С Е Г О.			В С Е Г О.			Изъ нихъ числятся по временному отсутствію	
м.	ж.	м.	ж.	Об. подд.	м.	ж.	Об. подд.	м.	ж.
12	13	14	15	16	17	18	19	20	21
12.068	4.521	288.068	271.183	570.181	801.088	271.808	572.847	14.138	8.138
1.941	617	33.774	29.110	62.884	33.047	28.832	61.879	1.213	819
10.128	1.904	255.194	242.073	507.277	767.993	242.976	510.968	12.925	4.797
1.922	730	83.182	48.874	132.056	83.388	48.888	132.276	2.078	748
717	248	14.688	12.811	27.509	14.363	11.870	26.233	414	107
1.184	482	18.494	13.963	32.457	18.974	14.123	33.097	1.663	641
2.148	1.088	57.288	84.173	141.461	87.878	84.115	171.993	2.432	888
333	117	3.452	3.247	6.699	3.314	3.189	6.503	195	19
1.116	919	53.841	10.926	64.767	14.462	10.926	25.388	2.227	939
2.484	524	38.044	81.492	119.536	35.880	31.888	67.768	2.308	657
171	79	5.924	5.582	11.506	1.984	1.314	3.298	213	31
2.309	445	10.120	23.910	34.030	29.903	23.981	53.884	2.094	116
2.081	674	53.430	42.772	96.202	83.458	42.887	126.345	2.118	758
278	57	4.535	3.022	7.557	4.311	3.001	7.312	94	36
1.813	617	48.913	19.330	68.243	49.124	19.816	68.940	2.022	723
3.208	1.478	92.174	90.880	183.054	83.028	81.075	164.103	4.880	1.888
216	114	5.078	10.313	15.391	5.257	5.121	10.378	351	86
1.991	1.319	37.096	83.426	120.522	88.768	83.930	172.708	4.663	1.903
21	20	5.733	8.222	13.955	5.784	8.240	14.024	78	38
1	2	177	95	272	136	93	229	—	—
10	18	3.620	1.827	5.447	3.668	1.847	5.515	78	38
182	44	1.108	1.081	2.189	1.881	682	2.563	165	38



## II. Распределение населения по

Округа и города.	Категорія ХОЗЯЙСТВЪ.	Общее число всѣхъ хо- зяйствъ.	ВЪ НИХЪ:		Х О З Я Й					
			м.	ж.	Хозяйства					
					Число хозяйствъ, состоящихъ:					
					Изъ 2 лицъ.	Изъ 3 лицъ.	Изъ 4 лицъ.	Изъ 5лицъ.	Изъ 6—10 лицъ.	Изъ 11 и болѣе лицъ.
1	2	3	4	5	6	7	8	9	10	
<b>ПО ГУБЕРНІИ</b>										
	въ городахъ	102.308	298.968	271.193	12.771	13.756	15.450	15.011	35.807	3.089
	въ округахъ безъ городовъ	11.494	33.774	29.110	2.419	2.116	1.746	1.389	2.332	80
1	Красноярскій	90.814	265.194	242.083	10.352	11.640	13.704	13.627	33.475	3.009
	въ г. Красноярскѣ	18.585	53.182	45.974	3.056	2.909	2.856	2.602	5.192	297
	въ округѣ безъ города	4.839	14.688	12.011	1.123	911	718	542	819	24
2	Ачинскій	11.756	38.494	33.061	1.933	1.998	2.108	2.000	4.373	273
	въ г. Ачинскѣ	19.471	67.298	54.173	2.148	2.320	2.901	2.856	7.629	739
	въ округѣ безъ города	1.199	3.452	3.247	242	185	181	162	299	9
3	Енисейскій	18.272	53.841	50.926	1.906	2.135	2.720	2.694	7.350	730
	въ г. Енисейскѣ	11.663	36.044	31.492	1.528	1.661	1.688	1.554	3.713	511
	въ округѣ безъ города	2.245	5.924	5.582	473	455	350	260	419	12
4	Канскій	9.418	30.130	25.910	1.055	1.206	1.358	1.204	3.294	499
	въ г. Канскѣ	17.677	53.430	42.772	2.597	2.567	2.668	2.459	5.549	341
	въ округѣ безъ города	1.249	4.515	3.022	246	243	181	129	267	11
5	Муромскій	16.428	48.915	39.750	2.351	2.324	2.487	2.330	5.282	330
	въ г. Муромскѣ	32.644	92.174	90.559	3.229	4.025	4.975	5.189	12.851	1.096
	въ округѣ безъ города	1.922	5.078	5.153	329	318	302	288	517	24
6	Туруханскій край	30.722	87.026	85.406	2.900	3.707	4.671	4.901	12.314	1.072
	въ г. Туруханскѣ	1.951	5.737	5.222	187	241	330	306	740	83
	въ край безъ города	50	117	95	6	4	4	5	11	—
7	Усинскій	1.901	5.620	5.127	181	237	326	298	729	83
		317	1.108	1.001	26	33	32	45	133	22

Округа и города.	Категорія ХОЗЯЙСТВЪ.	Х О З Я Й С Т В А									
		Хозяйства лицъ одинокихъ.									
		Всѣхъ наемныхъ работниковъ и прислуги.		Иныхъ наемныхъ работни- ковъ или прислуги въ числѣ:					Итого хо- зяйствъ	Въ нихъ:	
		Муж- скихъ.	Жен- скихъ.	1	2 и 3	4 и 5	6—10	11 и болѣе.	лицъ оди- нокихъ.	м.	ж.
1	2	3	4	5	6	7	8	9	10	11	
<b>ПО ГУБЕРНІИ</b>											
	въ городахъ	2.687	1.298	673	188	34	10	1	4.891	6.016	3.256
	въ округахъ безъ городовъ	376	362	205	74	11	1	—	1.029	1.372	1.166
1	Красноярскій	2.311	936	468	114	23	9	1	3.862	4.644	2.090
	въ г. Красноярскѣ	648	360	160	41	10	7	—	1.226	1.657	924
	въ округѣ безъ города	158	165	81	31	5	1	—	441	648	520
2	Ачинскій	490	195	79	10	5	6	—	785	1.009	404
	въ г. Ачинскѣ	418	208	76	27	4	—	—	733	741	431
	въ округѣ безъ города	25	43	19	8	1	—	—	96	97	107
3	Енисейскій	393	165	57	19	3	—	—	637	644	324
	въ г. Енисейскѣ	358	196	110	30	9	1	1	704	1.023	530
	въ округѣ безъ города	80	92	50	12	4	—	—	238	308	258
4	Канскій	278	103	60	18	5	1	1	466	715	272
	въ г. Канскѣ	645	216	165	51	9	1	—	1.087	1.437	597
	въ округѣ безъ города	48	28	23	9	1	—	—	109	166	103
		597	188	122	42	8	1	—	976	1.271	494
	въ г. Муромскѣ	561	308	154	37	2	1	—	1.063	1.076	741
	въ округѣ безъ города	51	32	32	14	—	—	—	131	137	168
6	Туруханскій край	508	276	122	23	—	1	—	932	939	573
	въ г. Туруханскѣ	47	7	6	1	—	—	—	60	64	22
	въ край безъ города	12	2	—	—	—	—	—	14	16	10
7	Усинскій	35	5	5	1	—	—	—	46	48	12
		10	4	3	—	—	—	—	18	16	11

# ХОЗЯЙСТВАМЪ И СОСТАВЪ ТАКОВЫХЪ.

## С Т В А Ч А С Т Н Ы Я.

### лицъ, связанныхъ родствомъ.

ИТОГО	Въ хозяйствѣ						Хозяева, живущія въ хозяйствахъ съ отцовыми или прислугою въ хозяйствахъ				
	Производительность по хозяйству хозяйства		Посторонняя.		И С Р О.		1	2 и 3	4 и 5	6—10	11 и болѣе
	м	ж.	м.	ж.	м.	ж.					
17	18	19	20	21	22	23	18	19	20	21	22
88 884	238 046	249 881	38 878	18 888	274 821	265 518	10 013	8 882	888	187	15
20 884	—	22 241	6 368	4 887	25 781	27 171	7 327	789	191	81	6
81 882	216 633	226 617	32 507	11 988	249 141	238 385	8 886	2 863	404	104	9
16 812	27 881	40 196	8 428	4 118	45 801	44 315	2 101	884	148	88	2
4 167	7 862	8 737	2 618	2 264	10 320	10 993	574	335	85	43	2
12 741	29 605	37 881	5 781	1 881	35 481	33 320	1 525	121	64	15	—
18 882	48 886	50 878	8 442	2 888	54 781	53 482	1 881	638	88	8	4
3 078	2 100	2 471	861	375	2 761	3 049	161	93	21	3	—
17 115	46 215	48 209	5 781	2 224	52 035	50 411	1 629	445	41	0	4
10 888	28 880	28 817	5 507	2 881	31 327	30 882	1 057	481	62	22	5
3 948	3 335	4 291	1 350	907	4 881	5 158	276	157	35	11	4
8 708	22 345	21 526	4 157	1 457	26 502	25 781	821	277	27	8	1
18 181	88 181	38 182	9 246	2 782	47 406	41 944	2 281	888	203	88	3
3 077	2 185	2 340	—	102	3 062	2 842	171	88	14	8	—
13 104	15 976	16 812	8 166	2 200	44 142	39 102	2 081	287	169	47	3
31 888	80 132	84 982	8 817	4 304	88 841	88 221	2 588	801	107	41	1
1 778	3 813	4 339	807	622	4 661	4 983	391	107	30	14	—
29 187	76 279	80 641	8 110	1 680	84 385	84 321	3 392	691	87	27	1
1 887	5 414	4 873	246	221	5 861	5 181	132	45	7	1	—
93	78	78	11	11	81	82	2	1	—	—	—
1 854	5 336	4 900	235	215	5 371	5 111	121	41	1	—	—
281	748	882	78	46	821	908	31	18	—	—	—

### Ч А С Т Н Ы Я.

Итого лицъ, связанныхъ родствомъ, обществ. и др. — безъ учета, притомъ, закрытыхъ учреждений, казармъ, монастырей и пр.

Хозяйства лицъ, не связанныхъ родствомъ, артели, отдѣльно отъ хозяйствъ живущихъ рабочихъ и прислуга и т. п.						ИТОГО	Въ хозяйствѣ		Хозяева, живущія въ хозяйствахъ съ отцовыми или прислугою въ хозяйствахъ				
Число хозяйствъ, состоящихъ изъ					ИТОГО		общее	частичное	Число хозяйствъ	въ хозяйствѣ		11 и болѣе	
2—5 лицъ	6—10 лицъ	11—20 лицъ	21—50 лицъ	болѣе 50 лицъ						м.	ж.		м.
12	13	14	15	16	17	18	19	20	21	22	23	24	25
818	891	888	130	22	1 408	12 438	1 170	182 181	292 435	270 544	187	8 833	648
126	95	81	—	—	314	2 538	—	11 325	29 691	28 642	69	4 083	451
493	303	178	98	23	1 092	9 968	881	90 754	283 741	241 821	34	1 457	198
188	100	88	41	2	328	3 441	316	18 827	60 881	48 854	46	2 284	432
71	54	34	24	—	182	1 536	210	4 781	12 101	11 741	41	1 184	266
115	50	31	27	3	218	1 905	85	13 748	38 392	33 802	8	102	134
82	43	18	7	8	130	1 151	182	18 452	68 881	64 081	18	881	78
7	8	2	3	—	18	112	25	1 197	2 971	1 181	1	481	66
55	35	14	6	1	132	1 039	157	18 262	55 718	50 914	2	121	12
83	88	78	30	10	253	3 382	489	11 882	38 712	31 411	11	332	81
22	14	—	3	—	51	404	48	2 238	5 197	5 502	7	327	78
71	68	65	28	10	242	2 898	451	9 212	30 113	25 907	4	1	3
188	114	47	18	—	379	2 600	188	17 847	81 445	42 781	31	1 887	38
19	21	22	3	—	55	443	51	1 243	3 671	2 996	8	841	20
129	93	37	14	—	324	2 157	144	18 406	47 771	39 744	21	1 145	10
28	87	30	30	—	136	1 730	488	28 624	81 888	80 321	21	316	84
3	2	2	—	—	8	38	7	1 917	4 835	5 218	5	241	15
70	36	28	30	—	168	1 692	491	30 707	87 081	85 387	15	71	19
—	—	—	—	—	1	5	1	1 881	8 721	8 221	21	81	—
—	—	—	—	—	—	—	—	48	110	93	2	1	—
—	—	—	—	—	—	—	—	1 091	5 615	5 112	3	1	—
—	—	—	—	—	—	—	—	317	1 188	1 281	—	—	—



## Ша. Численность населения по

Группы возрастов.	Дети младше года		От 1 года до 9 лет включ.		10—19		20—29		30—39		40—49	
	м.	ж.	м.	ж.	м.	ж.	м.	ж.	м.	ж.	м.	ж.
<b>III ГУБЕРНИИ</b>	10 298	10 478	61 474	61 838	65 536	65 897	44 408	41 323	39 828	33 988	28 740	27 628
в городах	864	878	4 894	5 108	5 475	6 177	7 205	5 070	5 442	4 248	4 161	5 247
в округе вне городов	9 434	9 600	56 580	56 730	60 061	59 720	37 203	36 253	34 386	29 740	24 579	22 381
<b>1. Красноярский край</b>	1 451	1 616	8 214	8 488	9 832	9 812	8 678	8 952	8 638	6 178	6 288	6 022
в г. Красноярск	135	141	1 911	1 916	2 322	2 579	1 832	2 245	2 605	1 841	1 768	1 331
в округе вне города	1 316	1 475	6 303	6 572	7 510	7 233	6 846	6 707	6 033	4 337	4 519	4 691
<b>2. Ачинский округ</b>	2 138	2 143	18 583	18 816	11 468	11 445	7 828	8 000	8 598	8 467	8 678	6 431
в г. Ачинск	101	109	144	626	568	715	787	553	471	428	397	351
в округе вне города	2 037	2 034	18 439	18 190	10 900	10 730	7 041	7 447	8 127	8 039	8 281	6 080
<b>3. Енисейский округ</b>	1 082	1 123	6 772	6 740	6 060	6 000	6 081	4 683	5 288	4 241	4 816	3 488
в г. Кызыл	108	133	851	972	955	1 258	976	912	919	829	846	650
в округе вне города	974	990	5 921	5 768	5 105	4 742	5 105	3 771	4 369	3 412	3 970	2 838
<b>4. Хакасский округ</b>	1 688	1 632	8 888	8 888	8 118	8 707	8 971	8 861	7 846	8 488	6 333	4 884
в г. Абакан	114	91	548	592	602	644	1 281	161	711	444	331	331
в округе вне города	1 574	1 541	8 340	8 296	7 516	8 063	7 690	8 650	7 135	8 044	6 002	4 553
<b>5. Туруханский округ</b>	3 682	3 787	21 564	21 788	18 820	18 721	18 878	13 711	10 888	10 858	8 420	8 388
в г. Туруханск	178	201	1 032	1 032	1 008	1 068	750	783	632	686	187	178
в округе вне города	1 504	1 586	20 532	20 756	17 812	17 653	18 128	12 928	10 256	10 172	8 233	8 210
<b>6. Туруфанский край</b>	178	167	1 428	1 271	1 107	1 000	1 018	1 604	731	678	648	488
в г. Туруфанск	6	1	27	24	20	19	15	20	17	15	15	1
в крае вне города	172	166	1 401	1 247	1 087	981	1 003	1 584	714	663	633	487
<b>7. Урянхайский округ</b>	88	60	881	682	188	192	178	183	148	112	121	88

# ДЕСЯТИЛЕТНИМЪ ВОЗРАСТНЫМЪ ГРУППАМЪ.

50—59		60—69		70—79		80—89		90—99		100—109		110 и всѣмъ		Неопредѣлены въ возрастѣ		И Т О Г О.		
м	ж.	м	ж.	м.	ж.	м.	ж.	м.	ж.	м.	ж.	м	ж	м.	ж.	м.	ж.	Обоего пола
14	15	16	17	18	19	20	21	22	23	24	25	26	27	28	29	30	31	32
28.738 2.719 32.999	18.688 2.188 17.380	18.743 1.827 14.920	12.182 1.414 16.768	7.673 6.907	8.828 5.354	2.880 2.414	1.947 1.284	624 391	414 185	127 118	73 70	—	—	188 29 169	123 14 109	288.968 33.271 265.194	271.183 29.110 242.081	578.161 69.884 107.277
4.747 1.071 3.676	3.458 875 2.578	3.524 710 2.814	2.425 — 1.865	1.888 212 1.120	1.071 233 838	567 25	322 61	84 9	62 8	22 3	8 7	—	—	23 9 14	20 6 14	63.182 14.688 38.494	46.874 12.011 33.963	89.158 26.699 72.457
4.883 999 4.584	3.807 273 3.676	3.118 202 2.913	2.419 150 2.269	1.471 97 1.974	1.214 62 1.110	836 11	425 24	124 6	77 7	23 2	14 —	—	—	32 1 27	28 1 19	87.283 1.452 51.841	54.172 3.247 30.926	111.466 6.699 104.767
3.482 619 1.873	2.848 465 1.779	2.028 397 1.649	1.591 316 1.205	826 161 734	898 211 581	988 41	925 27	88 7	38 1	12 2	10 —	—	—	13 2 11	10 — 10	36.044 5.924 10.120	31.482 5.582 25.910	87.866 11.506 56.070
4.688 311 4.551	3.184 200 2.984	3.088 218 2.868	1.841 140 1.701	1.387 61 1.374	923 51 872	602 11	280 18	132 3	78 6	28 —	11 —	—	—	43 7 36	28 2 26	53.430 4.515 48.915	42.772 3.022 19.750	98.202 7.537 88.665
7.318 421 6.891	6.490 402 6.026	4.772 282 4.481	3.773 242 3.511	2.178 112 2.061	1.920 106 1.817	785 42	626 33	188 8	148 7	44 2	28 2	—	—	87 6 81	44 4 40	82.172 5.071 87.096	80.658 5.153 85.406	182.733 10.224 172.502
868 8 351	288 1 277	180 1 153	174 1 171	78 1 73	92 1 91	43 1 42	47 — 47	7 — 7	7 — 7	— — —	1 — 1	— — —	— — —	— — —	1 — —	6.787 111 5.620	8.222 95 5.127	10.868 212 10.747
78	60	40	28	18	9	8	8	2	2	—	—	—	—	—	—	1.108	1.001	2.109



**полу, возрасту (по годамъ) и грамотности.**

Уезды и города.	Въ губернии.				Въ городахъ.				Въ округахъ безъ городовъ.				Усинскій округъ.					
	Всего населения.		Въ томъ числѣ грамотныхъ.		Всего населения.		Въ томъ числѣ грамотныхъ.		Всего населения.		Въ томъ числѣ грамотныхъ.		Всего населения.		Въ томъ числѣ грамотныхъ.			
	м.	ж.	м.	ж.	м.	ж.	м.	ж.	м.	ж.	м.	ж.	м.	ж.	м.	ж.		
1	2	3	4	5	6	7	8	9	10	11	12	13	14	15	16	17	18	
56	2 677	1 773	143	89	287	217	139	45	3 940	1 516	404	43	5	10	3	1		
57	2 030	1 412	421	70	231	176	112	26	1 205	1 238	313	44	9	7	1			
58	1 866	1 316	316	41	156	116	85	20	1 665	1 150	252	21	1	2				
	1 144	794	228	38	111	94	71	16	700	700	157	3	2					
50—59	25 738	19 568	5 071	783	2 739	2 188	1 251	356	22 999	17 880	3 820	381	73	60	22	4		
60	4 780	4 030	749	109	478	426	205	58	4 303	3 644	144	51	11	2				
61	1 057	762	209	30	107	92	57	15	950	658	132	15	1					
62	1 637	1 084	323	40	201	157	100	27	1 411	967	211	21	6					
	1 495	987	312	32	174	122	72	23	1 321	865	212	17	9					
64	1 080	755	221	11	133	81	65	5	549	372	165	10	4					
	2 476	1 766	417	62	264	205	107	16	2 212	1 561	330	46	5	6				
66	1 367	891	293	91	155	105	67	16	1 215	785	222	20	2					
67	1 421	928	226	27	153	132	54	14	1 270	741	172	15	1					
68	937	585	183	22	102	81	52	14	811	503	124	8	1					
69	463	301	87	21	18	15	22	5	455	152	65	6	1					
60—69	16 743	12 182	3 044	399	1 823	1 414	808	192	14 920	10 768	2 239	207	40	29	8			
70	2 808	2 205	125	47	213	215	75	18	2 191	2 490	250	20	5	2				
71	426	291	74	10	55	40	20	5	37	215	44	2						
72	697	447	244	15	32	15	25	6	635	195	115	6						
73	514	379	99	8	54	45	28	7	460	130	73	2						
74	430	306	73	8	35	36	20	5	392	270	51	1						
75	1 037	803	147	15	85	69	37	9	955	741	130	11	2					
76	495	307	82	15	57	42	24	10	441	262	58	5						
	490	281	66	5	46	21	20	4	441	216	46	5						
78	441	275	55	5	33	22	11	3	401	245	42	3						
79	235	128	22	2	25	10	10	1	206	111	21							
70—79	7 577	5 925	1 108	140	674	571	282	67	6 903	3 254	826	74	15	9	3	1		
80	1 215	1 067	112	13	73	80	21	8	1 116	987	91	5	2					
81	165	105	21	2	25	8	6	1	141	95	10							
82	202	125	15	5	17	11	4	1	181	115	13							
83	170	110	20	1	16	10	6	1	151	95	14							
84	156	82	17	5	17	7	4	1	131	75	15							
85	192	130	32	1	30	11	6		192	215	28							
86	152	65	24		12	8	2		140	61	31							
87	120	55	17		15	7	3		111	46	12							
88	85	38	11	1	15	5	3		71	51	5							
89	75	50	6	1	6	9	2		69	41	5							
80—89	2 680	1 945	281	26	226	161	52	14	2 451	1 784	228	15	6	2	1			
90	277	245	11	1	12	16	1		265	249	10							
91	40	15	2		3	2			35	11	2							
92	47	19	4		4	5			42	17	4							
93	14	12	4		1	1			31	12	4							
94	33	5	5		5	5			28	5	3							
95	66	48	9		2	1			61	47	9							
96	55	12	6		7	7			57	13	6							
97	16	11	1		1	1			35	10	5							
98	21	15							21	15								
99	15					4			15									
90—99	624	414	44	1	23	29	4		597	385	40	1	2	2				
100	52	46	2		5				47	46	2							
101	7																	
102	19	8	3		7	2			18	6	3							
103	12	6	2		1				11	6	2							
	5	3							5	3								
	12	4	1		2				11	4	1							
106	6	4	1			1			6	3	1							
107	5		1						5		2							
108	4	1							4									
109	5		1						5		1							
100—109	127	73	11		9	3			118	70	11							
110 и выше																		
Итого	198	123	10	6	29	14	9	2	169	105	21	4						
Всего	208 868	271 193	68 037	18 341	83 774	29 110	16 835	8 185	286 184	242 083	43 442	10 156	1 108	1 001	328	80		



# Шб. (Продолжение). Распределение населения по

Округ и города.	Красноярский округ.				Г. Красноярск.				Въ округъ безъ города.				Ачинскій округъ.				Въ г. Ачинскъ.				Въ округъ безъ города.				
	Всего		Въ томъ числѣ гра- жданскіхъ.		Всего		Въ томъ числѣ гра- жданскіхъ.		Всего		Въ томъ числѣ гра- жданскіхъ.		Всего		Въ томъ числѣ гра- жданскіхъ.		Всего		Въ томъ числѣ гра- жданскіхъ.		Всего		Въ томъ числѣ гра- жданскіхъ.		
	м.	ж.	м.	ж.	м.	ж.	м.	ж.	м.	ж.	м.	ж.	м.	ж.	м.	ж.	м.	ж.	м.	ж.	м.	ж.	м.	ж.	
Всего по годамъ.	1	2	3	4	5	6	7	8	9	10	11	12	13	14	15	16	17	18	19	20	21	22	23	24	25
Дети мал. 1 г.	1,691	1,691	—	—	105	143	—	—	1,000	1,273	—	—	2,136	2,143	—	—	103	105	—	—	2,033	2,038	—	—	—
1—9	9,214	9,638	671	793	1,911	1,916	307	212	7,303	7,722	—	—	181	1283	12516	399	162	544	622	64	39	1209	11890	328	123
10—19	8,672	8,672	3,688	1,428	3,632	2,245	2,202	599	8,040	4,707	1,484	425	7,924	8,092	1,894	515	727	553	362	155	7,197	7,542	1,532	360	
20—29	8,038	8,038	3,217	895	2,608	1,848	1,629	654	5,433	4,324	1,581	241	6,586	6,467	1,751	297	471	426	258	110	6,515	6,041	1,493	187	
30—39	8,038	8,038	3,217	895	2,608	1,848	1,629	654	5,433	4,324	1,581	241	6,586	6,467	1,751	297	471	426	258	110	6,515	6,041	1,493	187	
40—49	6,260	6,260	2,081	840	1,768	1,333	1,022	404	4,499	3,690	1,089	136	5,075	5,431	1,226	173	297	351	188	62	6,678	5,080	1,038	111	
50—59	5,211	5,211	1,811	711	1,400	1,000	700	250	3,700	3,000	800	100	4,000	4,000	1,000	150	200	250	100	50	4,000	3,000	1,000	100	
60—69	4,122	4,122	1,400	500	1,000	700	500	200	2,900	2,000	600	80	3,000	3,000	800	100	150	200	100	50	3,000	2,000	1,000	100	
70—79	3,033	3,033	1,000	400	800	600	400	150	2,100	1,500	400	50	2,000	2,000	500	50	100	150	50	20	2,000	1,500	500	50	
80—89	2,044	2,044	700	300	600	400	300	100	1,300	900	300	30	1,200	1,200	300	20	50	100	50	10	1,200	900	300	30	
90—99	1,055	1,055	350	150	400	300	200	50	700	500	150	10	600	600	150	5	10	20	10	5	600	500	100	5	







# ПОЛУ, ВОЗРАСТУ (ПО ГОДАМЪ) И ГРАМОТНОСТИ.

Улрра н города.	Емэндэи оирурь				Вр н Кал оцаз				Во шурь бая гурца				Мандэ вурца				Во г. Кувэрь				Во шурь бая гурца			
	1. Аман адамалы		2. Тош тара м. м. м. м.		3. Юсто населены		4. Но шурь саваны		5. Иред адамалы		6. Да шурь адамалы		7. Юсто адамалы		8. Да шурь адамалы		9. Юсто адамалы		10. Да шурь адамалы		11. Юсто адамалы		12. Да шурь адамалы	
	адамалы	м. м. м. м.	адамалы	м. м. м. м.	адамалы	м. м. м. м.	адамалы	м. м. м. м.	адамалы	м. м. м. м.	адамалы	м. м. м. м.	адамалы	м. м. м. м.	адамалы	м. м. м. м.	адамалы	м. м. м. м.	адамалы	м. м. м. м.	адамалы	м. м. м. м.		
56	378	216	70	66	31	23	332	759	41	51	320	94	11	14	16	16	482	102	77	2				
57	274	160	51	45	24	18	225	116	17	351	245	78	11	19	9	170	104	64	6					
58	433	199	70	39	35	12	212	124	24	352	227	1	25	9	9	327	242	43	4					
59	435	250	34	26	27	14	149	93	20	334	135	39	2	4	9	309	209	10	2					
50-59	3452	2448	643	615	469	49	2075	779	58	4022	184	69	210	200	271	4501	1100	760	13					
60	551	462	95	122	97	47	419	365	48	517	627	43	6	15	19	682	512	117	4					
61	244	174	10	26	17	15	128	87	15	109	128	27	2	14	11	219	149	47	1					
62	212	138	48	54	90	22	162	108	15	104	164	10	4	24	15	219	147	40	2					
63	186	114	34	40	26	16	146	110	18	291	191	13	4	26	8	265	121	45	1					
64	165	94	25	32	20	16	193	76	17	191	132	13	1	12	6	175	106	36	1					
65	279	157	24	45	98	21	193	76	17	462	478	74	6	18	12	175	106	36	1					
66	279	137	22	29	26	14	146	111	14	237	140	45	3	17	9	222	113	42	6					
67	163	113	13	29	15	9	114	85	14	280	135	42	2	15	14	222	113	42	6					
68	104	80	29	19	18	11	82	62	12	58	58	25	2	12	8	115	90	17	2					
69	67	38	5	7	9	2	60	42	7	121	46	14	1	5	1	67	40	12	1					
70-69	1044	1521	327	357	316	174	649	42	107	668	84	96	218	140	12	860	101	424	18					
70	96	278	10	16	40	22	218	23	11	111	449	32	22	22	2	509	129	46	2					
71	68	10	13	16	7	11	52	32	4	62	43	15	2	2	5	64	31	13	1					
72	78	62	19	12	8	11	66	5	13	190	63	17	6	4	4	122	57	27	1					
73	64	58	22	11	14	8	53	4	10	64	44	14	4	4	1	79	43	13	1					
74	49	47	20	11	9	4	41	3	10	40	40	13	3	3	1	43	21	11	1					
75	49	47	20	11	9	4	41	3	10	40	40	13	3	3	1	43	21	11	1					
76	64	58	22	11	14	8	53	4	10	64	44	14	4	4	1	79	43	13	1					
77	62	11	11	9	9	6	53	28	4	84	54	21	3	3	1	87	43	13	1					
78	62	11	11	9	9	6	53	28	4	84	54	21	3	3	1	87	43	13	1					
79	53	11	11	8	5	1	47	28	4	79	43	23	3	3	1	93	35	18	1					
80	34	11	11	6	3	1	28	13	4	45	18	8	4	4	1	42	18	7	1					
81	138	116	11	11	11	1	137	131	63	187	923	162	63	41	20	424	172	60	1					
82	13	11	4	2	2	1	17	9	1	34	158	18	1	1	4	46	30	12	1					
83	18	11	4	2	2	1	17	9	1	34	158	18	1	1	4	46	30	12	1					
84	16	2	1	2	2	1	14	11	1	45	30	20	2	2	1	27	20	6	1					
85	16	2	1	2	2	1	14	11	1	45	30	20	2	2	1	27	20	6	1					
86	16	2	1	2	2	1	14	11	1	45	30	20	2	2	1	27	20	6	1					
87	16	2	1	2	2	1	14	11	1	45	30	20	2	2	1	27	20	6	1					
88	16	2	1	2	2	1	14	11	1	45	30	20	2	2	1	27	20	6	1					
89	16	2	1	2	2	1	14	11	1	45	30	20	2	2	1	27	20	6	1					
90	16	2	1	2	2	1	14	11	1	45	30	20	2	2	1	27	20	6	1					
91	16	2	1	2	2	1	14	11	1	45	30	20	2	2	1	27	20	6	1					
92	16	2	1	2	2	1	14	11	1	45	30	20	2	2	1	27	20	6	1					
93	16	2	1	2	2	1	14	11	1	45	30	20	2	2	1	27	20	6	1					
94	16	2	1	2	2	1	14	11	1	45	30	20	2	2	1	27	20	6	1					
95	16	2	1	2	2	1	14	11	1	45	30	20	2	2	1	27	20	6	1					
96	16	2	1	2	2	1	14	11	1	45	30	20	2	2	1	27	20	6	1					
97	16	2	1	2	2	1	14	11	1	45	30	20	2	2	1	27	20	6	1					
98	16	2	1	2	2	1	14	11	1	45	30	20	2	2	1	27	20	6	1					
99	16	2	1	2	2	1	14	11	1	45	30	20	2	2	1	27	20	6	1					
100-109	12	10	1	2	2	1	10	10	1	26	11	1	1	1	1	26	11	4	1					







## IV. ДѢТИ МОЛОЖЕ ОДНОГО ГОДА

Возрастъ по мѣсяцамъ.	Мальчи мѣ-		дѣтца.		въ вѣдѣнъ		въ вѣдѣнъ		въ вѣдѣнъ.		въ вѣдѣнъ.	
	олицъ.		мѣсяца.									
	м.	ж.	м.	ж.	м.	ж.	м.	ж.	м.	ж.	м.	ж.
Округа и города.	2	3	4	5	6	7	8	9	10	11	12	13
<b>по ГУБЕРНИИ.</b>	1.418	1.308	1.287	1.178	1.102	1.188	1.148	1.128	882	880	682	663
въ городахъ . . . . .	109	84	97	103	70	92	102	80	72	78	62	84
въ округѣхъ безъ городовъ . . . . .	1.309	1.224	1.190	1.075	1.032	1.096	1.046	1.048	810	802	620	579
<b>1 Красноярскій . . . . .</b>	200	183	177	178	148	210	171	188	148	142	87	118
въ г. Красноярскѣ . . . . .	57	39	27	42	21	36	39	35	—	33	17	30
въ округѣхъ безъ города . . . . .	143	144	150	136	127	174	132	153	148	109	70	88
<b>2 Ачинскій . . . . .</b>	312	280	288	228	248	288	228	218	182	177	127	148
въ г. Ачинскѣ . . . . .	9	5	—	21	—	10	12	12	6	11	7	12
въ округѣхъ безъ города . . . . .	303	275	288	207	238	278	216	206	176	166	120	136
<b>3 Енисейскій . . . . .</b>	170	181	138	187	111	102	110	100	87	89	64	68
въ г. Енисейскѣ . . . . .	16	17	11	15	19	15	9	9	12	14	9	13
въ округѣхъ безъ города . . . . .	154	164	127	172	92	87	101	91	75	75	55	55
<b>4 Иланскій . . . . .</b>	224	214	219	181	182	179	178	182	148	144	130	181
въ г. Иланскѣ . . . . .	15	5	17	21	7	14	5	5	5	6	15	13
въ округѣхъ безъ города . . . . .	209	209	202	160	175	165	173	177	143	138	115	168
<b>5 Минусинскій . . . . .</b>	478	470	434	447	323	388	427	428	288	232	228	228
въ г. Минусинскѣ . . . . .	18	21	21	31	15	20	20	20	5	14	10	17
въ округѣхъ безъ города . . . . .	460	449	413	416	308	368	407	408	283	218	218	211
<b>6 Туркестанскій край . . . . .</b>	18	14	18	23	16	17	22	19	16	18	11	6
въ г. Туркестанскѣ . . . . .	—	—	—	—	—	—	—	—	—	—	—	—
въ округѣхъ безъ города . . . . .	18	14	18	23	16	17	22	19	16	18	11	6
<b>7 Усинскій . . . . .</b>	—	—	—	8	—	6	—	4	2	6	—	6

# ПО МЕСЯЦАМЪ ВОЗРАСТА.

6		7		8		9		10		11		Неопределенного возраста		ИТОГО		Общая длина.
м/с/д/в/к/л		м/с/д/в/к/л		м/с/д/в/к/л		м/с/д/в/к/л		м/с/д/в/к/л		м/с/д/в/к/л		м/с/д/в/к/л				
ж.	м.	ж.	м.	ж.	м.	ж.	м.	ж.	м.	ж.	ж.	м.	ж.	ж.	м.	ж.
14	15	16	17	18	19	20	21	22	23	24	25	26	27	28	29	30
1 634	1 021	481	646	470	602	471	478	531	548	268	285	11	13	10 298	10 478	20 776
103	177	59	46	51	55	57	57	48	50	42	41	—	2	864	878	1 742
1 531	1 704	402	499	419	447	419	428	483	496	214	234	11	11	9 434	9 600	19 034
201	234	75	85	86	88	88	75	78	83	50	38	—	8	1 481	1 818	3 107
29	35	25	17	24	24	22	19	19	20	19	13	—	2	335	341	678
172	199	50	48	69	64	46	56	60	71	31	24	—	1	1 146	1 279	2 429
327	374	78	86	87	88	88	80	122	116	68	57	—	—	2 138	2 148	4 278
15	18	9	9	3	6	6	3	4	4	9	5	—	—	107	105	208
312	356	69	77	84	93	80	90	118	112	54	52	—	—	2 031	2 043	4 071
181	183	45	148	47	40	53	58	54	58	28	24	2	1	1 082	1 128	2 185
16	19	7	8	7	3	—	10	8	8	5	4	—	—	128	133	271
145	164	38	141	40	37	46	46	46	45	17	20	2	1	954	997	1 924
284	258	68	82	75	94	81	80	74	71	38	56	3	4	1 686	1 632	3 318
11	10	7	3	8	8	4	7	4	4	4	3	—	—	114	97	207
213	248	81	81	67	86	77	73	70	66	35	53	3	4	1 572	1 539	3 111
688	738	155	148	186	168	168	186	180	202	78	87	6	8	3 885	3 757	7 682
10	31	11	11	10	14	13	12	12	12	5	8	—	—	178	201	379
651	707	144	138	155	154	155	154	178	190	73	79	6	5	3 517	3 556	7 071
27	28	17	12	18	10	10	8	7	8	2	2	—	—	175	157	336
2	—	—	—	1	—	—	—	1	1	—	—	—	—	4	1	9
25	29	17	12	9	10	10	8	6	7	3	2	—	—	173	154	327
8	7	3	2	—	2	5	1	5	3	1	4	—	—	48	50	99



# V. Распределение населения по семейному

И т о г о .

Семейное состояние.	Холостые и девствен.		Состоящие въ бракх.		Вдовые.		Разведенные.		Наукавшие семейнаго состоянiя.		И т о г о .	
	Муж.		Жен.		Муж.		Жен.		Муж.			
	М.	Ж.	М.	Ж.	М.	Ж.	М.	Ж.	М.	Ж.		
<b>Округа и города.</b>												
<b>Возрастные группы.</b>												
1	2	3	4	5	6	7	8	9	10	11	12	13
<b>ПО ГУБЕРНИИ</b>	165,254	137,233	116,658	111,197	16,347	22,467	366	181	343	115	298,988	271,193
Менше 10 лѣтъ . . . . .	71,772	72,316	—	—	—	—	—	—	—	—	71,772	72,316
10—12 . . . . .	18,005	17,787	—	—	—	—	—	—	—	—	18,005	17,787
13—14 . . . . .	11,818	11,676	—	—	—	—	—	—	—	—	11,818	11,676
15—16 . . . . .	10,932	11,079	—	135	—	—	—	—	—	—	10,932	11,217
17—19 . . . . .	13,575	11,162	—	3,829	—	—	—	—	—	—	14,740	13,017
20—29 . . . . .	18,867	8,061	39	32,561	7	—	—	—	—	—	19,903	15,017
30—39 . . . . .	7,276	2,186	1,149	29,920	368	—	—	—	—	—	8,440	4,333
40—49 . . . . .	4,972	1,414	35,106	31,446	1,248	—	—	—	—	—	39,828	33,986
50—59 . . . . .	3,765	805	26,290	22,715	3,333	—	—	—	—	—	33,740	27,629
60 л. и болѣе . . . . .	4,218	705	18,379	13,581	3,479	—	—	—	—	—	25,738	19,568
Итого . . . . .	19,036	14,647	12,796	8,405	8,901	—	—	—	—	—	27,751	20,541
<b>Въ городахъ . . . . .</b>	54	42	66	51	11	—	—	—	—	—	108	103
Менше 10 лѣтъ . . . . .	5,758	5,986	—	—	—	—	—	—	—	—	33,774	29,110
10—12 . . . . .	1,595	1,672	—	—	—	—	—	—	—	—	1,595	1,672
13—14 . . . . .	1,178	1,196	—	—	—	—	—	—	—	—	1,178	1,196
15—16 . . . . .	1,122	1,349	—	23	—	—	—	—	—	—	1,122	1,373
17—19 . . . . .	1,528	1,522	—	412	—	—	—	—	—	—	1,529	1,936
20—29 . . . . .	4,365	1,691	50	3,220	63	—	—	—	—	—	7,403	5,070
30—39 . . . . .	1,636	553	2,964	3,570	200	—	—	—	—	—	5,442	4,458
40—49 . . . . .	844	342	3,570	3,225	318	—	—	—	—	—	4,161	3,247
50—59 . . . . .	512	174	1,807	1,136	386	—	—	—	—	—	2,739	2,188
60 л. и болѣе . . . . .	469	158	1,424	640	853	—	—	—	—	—	2,765	2,180
Итого . . . . .	146,218	122,586	103,862	100,342	14,523	—	—	—	—	—	265,194	242,082
<b>Въ округахъ безъ городовъ . . . . .</b>	66,014	66,310	—	—	—	—	—	—	—	—	66,014	66,310
Менше 10 лѣтъ . . . . .	16,410	16,115	—	—	—	—	—	—	—	—	16,410	16,115
10—12 . . . . .	10,640	10,480	—	—	—	—	—	—	—	—	10,640	10,480
13—14 . . . . .	9,810	9,710	—	—	—	—	—	—	—	—	9,810	9,810
15—16 . . . . .	12,047	9,640	—	1,099	7	—	—	—	—	—	13,161	13,081
17—19 . . . . .	14,502	6,370	39	2,142	305	—	—	—	—	—	17,000	16,361
20—29 . . . . .	5,640	1,613	1,099	2,976	1,048	—	—	—	—	—	34,386	29,718
30—39 . . . . .	4,128	1,072	2,976	2,321	2,015	—	—	—	—	—	29,579	24,382
40—49 . . . . .	3,233	611	16,572	12,445	3,093	—	—	—	—	—	22,999	17,380
50—59 . . . . .	3,749	547	13,059	7,765	8,048	—	—	—	—	—	21,986	18,361
60 л. и болѣе . . . . .	45	38	54	65	7	—	—	—	—	—	169	109
Итого . . . . .	29,157	22,685	20,744	19,419	3,146	—	—	—	—	—	53,182	45,974
<b>1. Красноярскъ . . . . .</b>	10,705	11,254	—	—	—	—	—	—	—	—	10,705	11,254
Менше 10 лѣтъ . . . . .	2,728	2,782	—	—	—	—	—	—	—	—	2,728	2,782
10—12 . . . . .	1,962	1,924	—	—	—	—	—	—	—	—	1,962	1,924
13—14 . . . . .	1,857	1,913	—	—	—	—	—	—	—	—	1,859	1,976
15—16 . . . . .	2,378	1,930	1	1,791	—	—	—	—	—	—	2,483	2,530
17—19 . . . . .	4,698	1,716	103	3,895	64	—	—	—	—	—	8,672	6,952
20—29 . . . . .	1,884	516	3,895	3,843	27	—	—	—	—	—	8,018	6,172
30—39 . . . . .	1,041	289	4,761	4,761	445	—	—	—	—	—	6,260	5,033
40—49 . . . . .	819	147	3,267	2,78	1,028	—	—	—	—	—	4,747	3,453
50—59 . . . . .	1,079	160	2,864	1,445	1,713	—	—	—	—	—	5,705	3,868
60 л. и болѣе . . . . .	6	9	10	6	5	—	—	—	—	—	33	20
Итого . . . . .	8,347	5,976	5,545	4,410	727	—	—	—	—	—	14,688	12,011
<b>Въ г. Красноярскѣ . . . . .</b>	2,246	2,559	—	—	—	—	—	—	—	—	2,246	2,559
Менше 10 лѣтъ . . . . .	616	648	—	—	—	—	—	—	—	—	616	648
10—12 . . . . .	473	484	—	—	—	—	—	—	—	—	473	484
13—14 . . . . .	494	587	—	—	—	—	—	—	—	—	493	593
15—16 . . . . .	697	682	—	161	—	—	—	—	—	—	718	852
17—19 . . . . .	2,255	788	20	379	68	—	—	—	—	—	3,632	2,245
20—29 . . . . .	824	571	1,330	1,665	226	—	—	—	—	—	2,605	1,848
30—39 . . . . .	329	135	1,277	877	183	—	—	—	—	—	1,768	1,333
40—49 . . . . .	210	62	699	437	374	—	—	—	—	—	1,071	875
50—59 . . . . .	182	58	549	190	604	—	—	—	—	—	1,035	866
60 л. и болѣе . . . . .	1	2	5	1	3	—	—	—	—	—	9	6
Итого . . . . .	20,810	16,709	15,199	14,191	3,043	—	—	—	—	—	38,494	33,963
<b>Въ округѣ безъ города . . . . .</b>	8,459	8,995	—	—	—	—	—	—	—	—	8,459	8,995
Менше 10 . . . . .	2,092	2,134	—	—	—	—	—	—	—	—	2,092	2,134
10—12 . . . . .	1,489	1,440	—	—	—	—	—	—	—	—	1,489	1,440
13—14 . . . . .	1,365	1,365	—	—	—	—	—	—	—	—	1,364	1,361
15—16 . . . . .	1,681	1,554	—	—	—	—	—	—	—	—	1,765	1,678
17—10 . . . . .	—	—	—	—	—	—	—	—	—	—	—	—

# состоянню и возрастнымъ группамъ.

Семейное состоянiе лицъ в городе Върастные группы	Холостые и двѣтцы.		Сотрудн. и бракъ		Вдовы		Разведенные.		Неуказанные семейнаго состоя- нiя.		Итого.	
	м.	ж.	м.	ж.	м.	ж.	м.	ж.	м.	ж.	м.	ж.
	2	3	4	5	6	7	8	9	10	11	12	13
20—29	2.441	908	2.565	3.717	28	61	1	1	3	—	5.040	4.707
30—39	1.060	245	4.178	3.856	176	219	13	2	6	2	5.433	4.324
40—49	712	154	3.484	3.087	282	442	8	6	6	1	4.492	3.690
50—59	609	85	2.566	1.839	491	654	6	—	2	—	3.676	2.578
60 л и вѣще	897	102	2.315	1.150	1.440	1.665	14	—	4	5	4.670	3.022
Первая возраста	5	7	5	3	2	1	—	—	2	3	14	14
<b>2 Архангельск</b>	<b>31.221</b>	<b>27.488</b>	<b>22.805</b>	<b>22.574</b>	<b>3.025</b>	<b>4.068</b>	<b>83</b>	<b>27</b>	<b>35</b>	<b>21</b>	<b>57.293</b>	<b>54.173</b>
Мѣсяц 10 лѣтъ	14.719	14.656	—	—	—	—	—	—	—	—	14.719	14.659
10—12	3.782	3.713	—	—	—	—	—	—	—	—	3.782	3.733
13—14	2.477	2.174	—	—	—	—	—	—	—	—	2.477	2.374
15—16	2.211	2.224	—	28	—	1	—	—	—	—	2.231	2.253
17—19	2.501	2.290	271	790	1	3	—	2	—	—	2.976	3.085
20—29	2.607	1.942	3.247	6.638	65	109	4	5	1	1	7.924	8.095
30—39	896	123	5.819	5.856	211	280	17	7	3	1	6.986	6.467
40—49	685	261	5.001	4.615	363	548	19	4	7	3	6.075	5.431
50—59	573	147	3.624	2.807	617	941	15	7	4	5	4.883	3.907
60 л и вѣще	597	122	2.865	1.832	1.766	2.184	28	2	12	9	5.268	4.149
Первая возраста	10	8	12	8	2	2	—	—	8	2	32	20
<b>Въ Архангел</b>	<b>1.858</b>	<b>1.621</b>	<b>1.368</b>	<b>1.206</b>	<b>217</b>	<b>325</b>	<b>6</b>	<b>2</b>	<b>3</b>	<b>3</b>	<b>3.452</b>	<b>3.247</b>
Мѣсяц 10 лѣтъ	647	731	—	—	—	—	—	—	—	—	647	731
10—12	174	188	—	—	—	—	—	—	—	—	174	188
13—14	170	150	—	—	—	—	—	—	—	—	170	150
15—16	—	145	—	—	—	1	—	—	—	—	115	150
17—19	144	160	—	4	—	—	—	—	—	—	149	223
20—29	354	131	165	397	—	18	—	2	—	—	727	553
30—39	117	31	333	312	19	34	2	—	1	1	471	426
40—49	77	31	292	261	25	51	2	—	1	1	397	351
50—59	14	21	199	131	45	79	1	—	—	—	299	231
60 л и вѣще	41	11	173	88	120	142	1	—	1	—	338	243
Первая возраста	3	2	2	—	—	—	—	—	—	—	5	1
<b>Из округъ безъ города</b>	<b>28.881</b>	<b>27.867</b>	<b>21.437</b>	<b>21.278</b>	<b>2.808</b>	<b>3.743</b>	<b>77</b>	<b>25</b>	<b>32</b>	<b>18</b>	<b>53.841</b>	<b>50.926</b>
Мѣсяц 10 лѣтъ	14.072	15.928	—	—	—	—	—	—	—	—	14.072	15.928
10—12	3.608	3.545	—	—	—	—	—	—	—	—	3.608	3.545
13—14	2.287	2.271	—	—	—	—	—	—	—	—	2.287	2.224
15—16	2.116	2.079	—	24	—	—	—	—	—	—	2.116	2.103
17—19	2.360	2.130	266	727	—	3	—	2	—	—	2.827	2.862
20—29	2.231	1.201	4.882	6.241	57	91	4	3	1	—	7.197	7.542
30—39	779	284	3.527	3.504	192	246	15	7	2	—	6.515	6.041
40—49	608	221	4.707	3.54	138	497	17	4	6	2	5.678	5.080
50—59	519	121	3.475	2.676	172	862	14	7	4	5	4.584	3.676
60 л и вѣще	554	109	2.892	1.744	1.646	2.042	27	2	11	9	4.930	3.906
Первая возраста	7	10	10	5	2	2	—	—	8	2	27	19
<b>3 Енисейск округъ</b>	<b>20.888</b>	<b>16.477</b>	<b>13.034</b>	<b>12.022</b>	<b>2.263</b>	<b>2.969</b>	<b>52</b>	<b>12</b>	<b>20</b>	<b>12</b>	<b>36.044</b>	<b>31.492</b>
Мѣсяц 10 лѣтъ	7.844	7.863	—	—	—	—	—	—	—	—	7.844	7.863
10—12	1.801	1.893	—	—	—	—	—	—	—	—	1.800	1.893
13—14	1.214	1.267	—	—	—	—	—	—	—	—	1.234	1.267
15—16	1.227	1.316	—	—	—	—	—	—	—	—	1.227	1.324
17—19	1.729	1.508	70	311	—	2	—	—	—	—	1.799	1.825
20—29	2.745	1.476	2.291	3.291	44	84	1	—	—	—	5.081	4.853
30—39	1.481	498	3.558	3.480	220	256	18	2	3	5	5.280	4.241
40—49	1.175	304	1.368	2.668	—	490	13	1	3	3	4.976	3.466
50—59	886	179	2.179	1.676	518	677	11	3	4	—	3.492	2.248
60 л и вѣще	670	170	1.537	1.046	1.084	1.459	9	5	7	2	3.308	2.502
Первая возраста	4	6	6	5	—	1	—	—	1	—	13	10
<b>Въ Казейск</b>	<b>8.867</b>	<b>3.081</b>	<b>1.381</b>	<b>1.742</b>	<b>391</b>	<b>754</b>	<b>9</b>	<b>4</b>	<b>2</b>	<b>—</b>	<b>5.824</b>	<b>5.582</b>
Мѣсяц 10 лѣтъ	979	1.105	—	—	—	—	—	—	—	—	979	1.105
10—12	—	310	—	—	—	—	—	—	—	—	285	310
13—14	—	228	—	—	—	—	—	—	—	—	206	228
15—16	207	262	—	3	—	—	—	—	—	—	200	264
17—19	263	309	—	47	—	—	—	—	—	—	264	356
20—29	706	490	—	394	3	28	—	—	—	—	976	912
30—39	367	152	—	500	42	91	2	3	1	—	939	829
40—49	214	97	—	190	70	155	2	—	—	—	846	650
50—59	160	60	—	148	201	306	3	3	—	—	619	469
60 л и вѣще	137	68	—	117	188	274	2	—	1	—	608	459
Первая возраста	1	—	—	—	—	—	—	—	—	—	2	—



# У. (Продолжение) Распределение населения по семейному

Семейное состояние, Округа и города, Возрастная группа.	Холостые и Авансы.		Состоящие в браках.		Вдовами.		Разведенные.		Не указанные состояния или.		И т о г о .	
	м.	ж.	м.	ж.	м.	ж.	м.	ж.	м.	ж.	м.	ж.
Вс округъ безъ города Мартъ 10 дѣтъ.	17,128	13,396	11,069	10,279	1,862	2,215	43	48	18	12	30,120	25,910
Города:	6,855	6,758	—	—	—	—	—	—	—	—	6,855	6,758
Сельскія округа:	1,515	1,581	—	—	—	—	—	—	—	—	1,515	1,583
Сельскія города:	1,028	1,039	—	—	—	—	—	—	—	—	1,028	1,039
Сельскія деревни:	1,027	1,054	—	—	—	—	—	—	—	—	1,027	1,060
Сельскія имения:	1,467	1,199	68	268	41	2	—	—	—	—	1,535	1,469
Сельскія имения:	2,039	986	2,024	2,897	178	56	1	—	—	—	4,105	3,941
Сельскія имения:	1,114	346	3,031	2,896	317	165	16	—	—	—	4,341	3,412
Сельскія имения:	921	207	2,878	2,270	317	315	11	—	—	—	4,130	2,816
Сельскія имения:	626	119	1,805	1,188	430	471	8	—	—	—	2,873	1,779
Сельскія имения:	533	102	1,358	749	896	1,185	7	—	—	—	2,700	2,043
Сельскія имения:	3	3	5	5	1	1	—	—	—	—	11	10
Сельскія имения:	29,528	21,152	20,580	17,977	3,122	3,592	51	37	149	14	53,430	42,772
Сельскія имения:	11,320	11,225	—	—	—	—	—	—	—	—	11,320	11,225
Сельскія имения:	2,809	2,817	—	—	—	—	—	—	—	—	2,809	2,817
Сельскія имения:	1,978	1,852	—	—	—	—	—	—	—	—	1,978	1,852
Сельскія имения:	1,837	1,730	—	—	—	—	—	—	—	—	1,837	1,752
Сельскія имения:	2,114	1,696	173	674	3	5	5	—	—	—	2,494	2,376
Сельскія имения:	4,224	1,098	4,648	5,367	9	87	10	—	—	—	8,971	6,561
Сельскія имения:	1,814	288	5,538	4,927	26	257	10	—	—	—	7,646	5,480
Сельскія имения:	1,232	220	4,580	3,575	4	346	6	—	—	—	6,332	4,354
Сельскія имения:	931	134	3,219	2,174	6	863	6	—	—	—	4,866	3,164
Сельскія имения:	1,052	84	2,408	1,222	634	1,829	9	—	—	—	5,133	3,143
Сельскія имения:	17	8	14	17	3	2	5	—	—	—	43	28
Сельскія имения:	2,471	1,438	1,782	1,241	6	346	11	—	—	—	4,515	3,022
Сельскія имения:	663	625	—	—	—	—	—	—	—	—	663	625
Сельскія имения:	172	177	—	—	—	—	—	—	—	—	172	177
Сельскія имения:	121	120	—	—	—	—	—	—	—	—	121	120
Сельскія имения:	115	132	—	—	—	—	—	—	—	—	115	135
Сельскія имения:	187	166	7	46	—	12	2	—	—	—	194	212
Сельскія имения:	750	130	525	419	26	37	5	—	—	—	1,285	561
Сельскія имения:	235	41	510	366	46	75	5	—	—	—	778	444
Сельскія имения:	110	27	391	231	46	81	2	—	—	—	550	331
Сельскія имения:	65	10	198	107	31	81	1	—	—	—	315	200
Сельскія имения:	52	5	150	67	112	142	1	—	—	—	315	215
Сельскія имения:	1	—	1	2	1	2	1	—	—	—	4	2
Сельскія имения:	27,087	19,719	18,798	16,736	2,871	3,247	40	34	148	14	48,915	39,750
Сельскія имения:	10,657	10,600	—	—	—	—	—	—	—	—	10,657	10,600
Сельскія имения:	2,637	2,640	—	—	—	—	—	—	—	—	2,637	2,640
Сельскія имения:	1,857	1,732	—	—	—	—	—	—	—	—	1,857	1,732
Сельскія имения:	1,722	1,598	—	—	—	—	—	—	—	—	1,722	1,617
Сельскія имения:	2,127	1,530	166	628	2	5	5	—	—	—	2,300	2,164
Сельскія имения:	3,474	968	4,123	4,948	1	75	8	—	—	—	7,686	6,000
Сельскія имения:	1,579	247	5,028	4,561	2	220	5	—	—	—	5,036	5,036
Сельскія имения:	1,122	193	4,189	3,344	410	475	4	—	—	—	5,783	4,023
Сельскія имения:	866	124	3,021	2,067	632	782	5	—	—	—	4,551	2,984
Сельскія имения:	1,000	79	2,258	1,155	1,513	1,687	6	—	—	—	4,818	2,928
Сельскія имения:	16	8	13	15	2	2	5	—	—	—	36	26
Сельскія имения:	50,419	46,073	37,034	37,700	4,848	6,673	81	76	92	37	92,174	90,559
Сельскія имения:	25,239	25,545	—	—	—	—	—	—	—	—	25,239	25,545
Сельскія имения:	6,453	6,206	—	—	—	—	—	—	—	—	6,453	6,206
Сельскія имения:	3,998	4,045	—	—	—	—	—	—	—	—	3,998	4,045
Сельскія имения:	3,455	3,604	38	44	—	1	1	—	—	—	3,494	3,649
Сельскія имения:	4,072	3,424	507	1,387	4	217	4	—	—	—	4,585	4,821
Сельскія имения:	3,938	2,100	8,513	11,369	194	524	8	—	—	—	12,575	13,711
Сельскія имения:	1,036	471	9,680	9,818	27	1,006	18	—	—	—	10,999	10,833
Сельскія имения:	775	318	7,994	7,432	8	1,515	5	—	—	—	9,420	8,780
Сельскія имения:	622	188	5,700	4,713	5	3,398	8	—	—	—	7,318	6,430
Сельскія имения:	794	159	4,578	2,922	1,119	4	4	—	—	—	7,986	6,495
Сельскія имения:	17	13	24	15	—	4	8	—	—	—	87	44
Сельскія имения:	2,724	2,484	2,104	2,181	—	630	—	—	—	—	6,078	5,153
Сельскія имения:	1,190	1,239	—	—	—	—	—	—	—	—	1,199	1,239
Сельскія имения:	323	345	—	—	—	—	—	—	—	—	323	345
Сельскія имения:	245	208	—	—	—	—	—	—	—	—	245	208
Сельскія имения:	193	220	—	—	—	—	—	—	—	—	193	226
Сельскія имения:	251	202	16	85	—	—	—	—	—	—	247	287

# СОСТОЯНИЮ И ВОЗРАСТНЫМ ГРУППАМЪ.

Семейное состояние и годовая группа.	Холостые и замужья.		Осиротившие въ годах.		Вдовае.		Разведенные.		Не знающие семейнаго состоян- ния.		И т о г о в.		
	м.	ж.	м.	ж.	м.	ж.	м.	ж.	м.	ж.	м.	ж.	
Наша, поварка. Изъ округа безъ попорки. Мальца 10 дѣтъ.	20—29	289	143	473	621	8	19	—	—	—	—	770	783
	30—39	88	48	524	570	16	67	—	—	1	—	632	686
	40—49	72	45	481	424	31	106	—	—	1	—	587	578
	50—59	39	20	339	255	47	128	—	—	1	—	427	404
	60 д. и болѣе	51	14	268	169	137	209	—	—	—	—	458	393
	3	—	—	3	1	—	—	—	—	—	—	6	4
	47,695	—	43,589	34,930	35,568	4,309	6,143	—	—	89	30	87,096	85,406
	24,069	—	24,306	—	—	—	—	—	—	—	—	24,069	24,306
	6,130	—	5,861	—	—	—	—	—	—	—	—	6,130	5,861
	3,753	—	3,837	—	—	—	—	—	—	—	—	3,753	3,837
	15—16	3,262	3,384	—	—	—	—	—	—	—	—	3,301	3,423
	17—19	3,841	3,222	38	—	—	—	—	—	—	—	4,338	4,534
	20—29	3,649	1,957	491	1,302	96	198	—	—	1	—	11,805	12,928
30—39	948	423	8,040	10,748	241	457	—	—	1	—	10,167	10,147	
40—49	703	273	9,156	9,248	96	24	—	—	1	—	8,853	8,902	
50—59	583	168	7,513	7,008	597	900	—	—	3	—	6,891	6,026	
60 д. и болѣе	743	145	4,310	2,753	2,452	3,189	—	—	17	—	7,538	6,102	
14	—	13	—	—	—	—	—	—	—	—	81	40	
3,603	—	2,815	1,911	1,922	217	480	—	—	1	—	5,737	5,222	
1,605	—	1,428	—	—	—	—	—	—	—	—	1,605	1,428	
10—12	372	301	—	—	—	—	—	—	—	—	372	301	
13—14	199	170	—	—	—	—	—	—	—	—	199	170	
15—16	284	224	—	—	—	—	—	—	—	—	284	234	
17—19	325	270	17	—	10	—	—	—	—	—	342	315	
20—29	597	308	402	665	45	11	—	—	—	—	1,012	1,004	
30—39	133	79	557	539	38	38	—	—	1	—	731	676	
40—49	44	20	450	386	179	46	—	—	—	—	545	486	
50—59	23	7	290	179	98	71	—	—	—	—	359	286	
60 д. и болѣе	21	7	195	98	71	215	—	—	—	—	288	321	
79	—	52	—	—	—	—	—	—	—	—	117	95	
33	—	27	—	—	—	—	—	—	—	—	33	27	
10—12	5	4	—	—	—	—	—	—	—	—	5	4	
13—14	3	6	—	—	—	—	—	—	—	—	3	6	
15—16	5	3	—	—	—	—	—	—	—	—	5	3	
17—19	7	3	—	—	—	—	—	—	—	—	7	6	
20—29	11	5	—	—	—	—	—	—	—	—	15	16	
30—39	5	2	—	—	—	—	—	—	—	—	17	15	
40—49	2	—	—	—	—	—	—	—	—	—	13	9	
50—59	4	—	—	—	—	—	—	—	—	—	8	4	
60 д. и болѣе	4	—	—	—	—	—	—	—	—	—	11	4	
3,524	—	2,763	1,879	1,893	212	467	—	—	1	—	5,620	5,127	
1,572	—	1,401	—	—	—	—	—	—	—	—	1,572	1,401	
367	—	297	—	—	—	—	—	—	—	—	367	297	
13—14	196	164	—	—	—	—	—	—	—	—	196	164	
15—16	279	221	—	—	—	—	—	—	—	—	279	231	
17—19	318	267	—	—	—	—	—	—	—	—	335	309	
20—29	586	305	—	—	—	—	—	—	—	—	997	988	
30—39	128	77	—	—	—	—	—	—	—	—	714	661	
40—49	42	20	—	—	—	—	—	—	—	—	332	482	
50—59	19	6	—	—	—	—	—	—	—	—	351	277	
60 д. и болѣе	17	7	—	—	—	—	—	—	—	—	277	317	
641	—	548	—	—	—	—	—	—	—	—	1,108	1,001	
330	—	342	—	—	—	—	—	—	—	—	330	342	
10—12	61	55	—	—	—	—	—	—	—	—	61	55	
13—14	30	44	—	—	—	—	—	—	—	—	30	44	
15—16	41	29	—	—	—	—	—	—	—	—	41	29	
17—19	53	38	—	—	—	—	—	—	—	—	61	65	
20—29	58	32	—	—	—	—	—	—	—	—	170	157	
30—39	32	11	—	—	—	—	—	—	—	—	148	127	
40—49	20	2	—	—	—	—	—	—	—	—	131	89	
50—59	11	3	—	—	—	—	—	—	—	—	15	60	
60 д. и болѣе	5	3	—	—	—	—	—	—	—	—	63	43	



## VI. Распределение населения по

Составные группы и места рождения		В С Ъ С О С Л О В И Я									
		Уроженцы того-же уезда, гдѣ живутъ.		Уроженцы другихъ уез- довъ той-же губернии.		Уроженцы другихъ гу- берній.		Уроженцы другихъ госу- дарствъ.		И Т О Г О.	
		м.	ж.	м.	ж.	м.	ж.	м.	ж.	м.	ж.
1		2	3	4	5	6	7	8	9	10	11
<b>ПО ГУБЕРНИИ</b>		<b>193.004</b>	<b>201.728</b>	<b>10.121</b>	<b>11.338</b>	<b>95.606</b>	<b>58.088</b>	<b>237</b>	<b>59</b>	<b>298.968</b>	<b>271.193</b>
изъ городовъ . . . . .		13.364	14.623	4.411	5.068	15.897	9.385	107	34	33.774	29.110
изъ округовъ безъ городовъ . . . . .		179.640	187.105	5.710	6.270	79.714	48.683	130	25	265.194	242.083
1. Красноярскій . . . . .		<b>29.128</b>	<b>30.630</b>	<b>4.136</b>	<b>4.635</b>	<b>19.815</b>	<b>10.691</b>	<b>103</b>	<b>18</b>	<b>53.182</b>	<b>45.974</b>
изъ г. Красноярскъ . . . . .		4.337	3.988	3.226	3.733	7.059	4.274	66	16	14.688	12.011
изъ округовъ безъ города . . . . .		24.791	26.642	910	902	12.756	6.417	37	2	38.494	33.963
2. Ачинскій . . . . .		<b>36.992</b>	<b>38.816</b>	<b>1.207</b>	<b>1.639</b>	<b>19.071</b>	<b>13.708</b>	<b>23</b>	<b>10</b>	<b>57.293</b>	<b>54.173</b>
изъ г. Ачинскъ . . . . .		7.630	1.938	272	244	1.545	1.059	5	6	3.452	3.247
изъ округовъ безъ города . . . . .		35.362	36.878	935	1.395	17.526	12.649	18	4	53.841	50.926
3. Енисейскій . . . . .		<b>26.165</b>	<b>27.399</b>	<b>1.366</b>	<b>1.288</b>	<b>8.489</b>	<b>2.799</b>	<b>24</b>	<b>6</b>	<b>36.044</b>	<b>31.492</b>
изъ г. Енисейскъ . . . . .		2.914	3.677	380	568	2.613	1.331	15	6	5.924	5.582
изъ округовъ безъ города . . . . .		23.251	23.722	986	720	5.874	1.468	9	—	30.120	25.910
4. Канскій . . . . .		<b>30.574</b>	<b>31.981</b>	<b>1.223</b>	<b>1.045</b>	<b>21.597</b>	<b>9.741</b>	<b>36</b>	<b>5</b>	<b>53.430</b>	<b>42.772</b>
изъ г. Канскъ . . . . .		1.708	1.949	261	133	2.538	890	8	—	4.513	3.022
изъ округовъ безъ города . . . . .		28.866	30.032	962	862	19.059	8.851	28	5	48.915	39.750
5. Минусинскій . . . . .		<b>64.059</b>	<b>67.274</b>	<b>1.840</b>	<b>2.406</b>	<b>26.224</b>	<b>20.859</b>	<b>51</b>	<b>20</b>	<b>92.174</b>	<b>90.559</b>
изъ г. Минусинскъ . . . . .		2.723	3.028	236	297	2.106	1.822	13	6	5.078	5.153
изъ округовъ безъ города . . . . .		61.336	64.246	1.604	2.109	24.118	19.037	38	14	87.096	85.406
6. Туруханскій край . . . . .		<b>5.591</b>	<b>5.108</b>	<b>54</b>	<b>70</b>	<b>92</b>	<b>44</b>	<b>—</b>	<b>—</b>	<b>5.797</b>	<b>5.222</b>
изъ г. Туруханскъ . . . . .		52	43	36	43	29	9	—	—	117	95
изъ края безъ города . . . . .		5.539	5.065	18	27	63	35	—	—	5.620	5.127
7. Усинскій . . . . .		<b>495</b>	<b>520</b>	<b>295</b>	<b>255</b>	<b>318</b>	<b>228</b>	<b>—</b>	<b>—</b>	<b>1.108</b>	<b>1.001</b>

## VI. (Продолженіе). Распределение населения по

Составные группы и места рождения		Д е р ж а в н о - п о т о ж и т е л ь с т в е н н ы е								Д р у г и е л и ц а м и					
		Уроженцы того-же уезда, гдѣ живутъ.		Уроженцы другихъ уез- довъ той-же губернии.		Уроженцы другихъ гу- берній.		Уроженцы другихъ госу- дарствъ.		И Т О Г О.		Уроженцы того-же уезда, гдѣ живутъ.		Уроженцы другихъ уез- довъ той- же губернии	
		м.	ж.	м.	ж.	м.	ж.	м.	ж.	м.	ж.	м.	ж.	м.	ж.
1		22	23	24	25	26	27	28	29	30	31	32	33	34	35
<b>ПО ГУБЕРНИИ</b>		<b>276</b>	<b>412</b>	<b>100</b>	<b>168</b>	<b>433</b>	<b>480</b>	<b>2</b>	<b>6</b>	<b>1.011</b>	<b>1.088</b>	<b>589</b>	<b>681</b>	<b>326</b>	<b>365</b>
изъ городовъ . . . . .		150	208	65	106	159	145	—	7	378	675	474	338	266	300
изъ округовъ безъ городовъ . . . . .		126	204	35	62	274	335	2	—	413	198	84	123	60	65
1. Красноярскій . . . . .		<b>111</b>	<b>186</b>	<b>61</b>	<b>98</b>	<b>280</b>	<b>256</b>	<b>1</b>	<b>8</b>	<b>463</b>	<b>486</b>	<b>324</b>	<b>366</b>	<b>177</b>	<b>188</b>
изъ г. Красноярска . . . . .		105	129	51	84	216	225	—	1	394	441	316	343	167	173
изъ округовъ безъ города . . . . .		6	7	10	14	64	31	1	—	59	51	18	23	10	15
2. Ачинскій . . . . .		<b>16</b>	<b>25</b>	<b>4</b>	<b>6</b>	<b>80</b>	<b>71</b>	<b>—</b>	<b>5</b>	<b>95</b>	<b>111</b>	<b>48</b>	<b>49</b>	<b>23</b>	<b>38</b>
изъ г. Ачинскъ . . . . .		9	16	—	2	39	45	—	1	47	55	35	36	24	20
изъ округовъ безъ города . . . . .		7	9	4	4	41	26	—	4	48	56	13	13	8	18
3. Енисейскій . . . . .		<b>38</b>	<b>82</b>	<b>12</b>	<b>28</b>	<b>78</b>	<b>81</b>	<b>—</b>	<b>1</b>	<b>125</b>	<b>123</b>	<b>73</b>	<b>98</b>	<b>27</b>	<b>40</b>
изъ г. Енисейскъ . . . . .		13	22	9	13	45	41	—	1	62	55	61	81	21	26
изъ округовъ безъ города . . . . .		25	60	3	15	33	40	—	—	63	68	12	17	6	14
4. Канскій . . . . .		<b>59</b>	<b>118</b>	<b>14</b>	<b>26</b>	<b>117</b>	<b>44</b>	<b>—</b>	<b>—</b>	<b>180</b>	<b>166</b>	<b>48</b>	<b>76</b>	<b>41</b>	<b>40</b>
изъ г. Канскъ . . . . .		11	22	3	3	32	16	—	—	48	43	22	33	28	20
изъ округовъ безъ города . . . . .		48	96	11	23	85	28	—	—	132	123	26	43	13	20
5. Минусинскій . . . . .		<b>52</b>	<b>77</b>	<b>4</b>	<b>12</b>	<b>81</b>	<b>46</b>	<b>—</b>	<b>1</b>	<b>143</b>	<b>185</b>	<b>38</b>	<b>62</b>	<b>48</b>	<b>81</b>
изъ г. Минусинскъ . . . . .		12	16	4	6	35	17	—	—	34	35	16	22	24	27
изъ округовъ безъ города . . . . .		40	61	—	6	46	29	—	1	109	150	22	40	24	54
6. Туруханскій край . . . . .		<b>1</b>	<b>1</b>	<b>—</b>	<b>—</b>	<b>—</b>	<b>1</b>	<b>—</b>	<b>—</b>	<b>1</b>	<b>2</b>	<b>2</b>	<b>2</b>	<b>2</b>	<b>4</b>
изъ г. Туруханскъ . . . . .		—	—	—	—	—	—	—	—	—	1	1	1	1	—
изъ округа безъ города . . . . .		—	—	—	—	—	1	—	—	—	1	1	1	1	—
7. Усинскій . . . . .		<b>—</b>	<b>—</b>	<b>—</b>	<b>—</b>	<b>—</b>	<b>—</b>	<b>—</b>	<b>—</b>	<b>—</b>	<b>—</b>	<b>1</b>	<b>1</b>	<b>—</b>	<b>2</b>

## сословнымъ группамъ и мѣсту рожденія.

Лица сословнаго состава (иректыные, князья иностраннаго происхожденія и т. п.).

Уроженцы этой же губернии, гдѣ живуть.		Уроженцы другихъ губерний.		Уроженцы другихъ губерний.		Уроженцы другихъ государствъ.		И Т О Г О	
м.	ж.	м.	ж.	м.	ж.	м.	ж.	м.	ж.
12	13	14	15	16	17	18	19	20	21
178 317	198 081	8 885	7 804	88 174	86 888	38	28	244 214	243 247
3 961	4 512	2 281	2 163	7 978	4 700	10	5	14 214	11 583
174 316	181 575	4 420	5 179	11 196	44 966	28	15	210 100	211 662
24 806	28 867	3 308	2 488	8 806	7 602	13	8	38 830	38 828
2 110	1 047	1 700	1 812	3 606	2 092	6	4	6 422	4 958
23 796	23 520	606	655	1 995	5 571	7	—	10 401	12 670
35 122	38 308	873	1 104	18 806	12 488	6	6	48 908	60 603
528	613	111	95	731	521	2	1	1 397	1 238
34 551	16 091	743	1 210	13 125	11 962	4	—	28 516	49 269
28 468	24 287	844	786	3 550	1 948	3	—	27 866	27 011
1 166	1 275	178	154	1 312	780	—	—	2 658	2 522
22 703	22 788	766	144	2 236	1 157	3	—	25 508	24 479
28 381	28 302	808	786	11 430	8 621	6	—	40 764	39 082
465	594	113	—	1 325	497	1	—	1 946	1 167
27 925	29 106	713	692	10 143	8 124	1	—	38 812	37 025
60 488	83 328	1 383	1 900	20 288	18 788	15	—	82 242	84 030
64	71	71	93	1 002	808	1	—	1 717	1 647
59 832	82 378	1 282	1 814	19 181	17 983	9	—	80 504	82 383
6 473	4 882	37	48	17	23	—	—	6 827	6 083
28	26	30	25	—	2	—	—	58	52
1 445	1 916	7	15	17	31	—	—	3 465	4 958
470	488	284	221	243	211	—	—	973	830

## сословнымъ группамъ и мѣсту рожденія.

численныя въ каждой губернии и въ семьѣ

Лица впрочемъ сословнаго (\*)

Уроженцы другихъ губерний.				И Т О Г О		Уроженцы этой же губернии, гдѣ живуть.				Уроженцы другихъ губерний.				И Т О Г О	
м.	ж.	м.	ж.	м.	ж.	м.	ж.	м.	ж.	м.	ж.	м.	ж.	м.	ж.
38	37	34	33	40	41	42	43	44	45	46	47	48	49	50	51
850	846	10	3	1 544	1 575	13 882	14 884	3 810	3 381	35 149	7 373	187	28	62 189	26 303
501	455	8	2	1 249	1 391	8 725	9 165	1 811	2 397	7 052	1 881	89	15	17 735	15 560
140	91	2	—	295	284	1 074	1 319	1 199	1 084	2 891	3 492	58	—	24 466	9 743
331	321	6	—	873	873	3 767	3 581	1 582	1 897	8 888	2 518	84	—	16 026	7 977
131	100	5	—	826	818	2 781	2 467	1 662	1 902	1 656	55	—	—	7 046	5 792
22	23	—	—	47	51	974	1 092	286	275	6 691	852	29	—	7 980	2 185
42	41	1	—	118	125	1 811	2 032	287	288	5 042	1 167	18	—	7 187	3 431
31	29	1	—	94	85	1 018	1 273	116	123	749	410	2	—	1 995	1 858
5	12	—	—	25	38	751	740	181	166	4 204	647	14	—	5 242	1 571
71	45	8	—	178	181	2 588	2 881	283	421	4 787	287	19	—	7 714	4 163
32	40	2	—	146	148	1 674	2 094	172	261	1 200	419	12	—	3 068	2 825
25	5	—	—	43	31	911	886	111	154	3 572	298	6	—	4 706	1 138
80	80	1	—	178	171	2 881	2 881	860	212	8 882	1 018	29	—	12 888	2 281
51	38	—	—	103	100	1 210	1 296	75	75	1 028	119	7	—	2 420	1 572
17	22	—	—	75	71	871	795	—	136	8 792	677	23	—	9 878	1 609
80	73	—	—	174	182	3 473	3 881	433	434	8 871	1 884	32	—	8 818	4 188
46	48	—	—	86	108	2 032	2 310	137	159	1 119	960	12	—	1 388	1 347
44	25	—	—	88	62	1 441	1 582	296	275	4 611	991	27	—	6 195	2 856
2	1	—	—	13	16	114	116	14	16	82	18	—	—	188	181
3	—	—	—	4	6	22	13	—	9	17	—	—	—	12	31
5	1	—	—	9	10	92	101	9	7	41	82	—	—	141	120
2	—	—	—	8	11	24	21	31	31	81	10	—	—	123	82
*) Изъ числа впрочемъ сословнаго были иностраннаго происхожденія въ губернии . . . . .															
17 18 61 — 23 3 88 9 140 23															



# УРОЖЕНЦЕВЪ ПО МЪСТУ РОЖДЕНИЯ.

Г. Калевъ.		Милославскій округъ.		Г. Ману-евскъ.		Туруханскій уездъ.		Г. Тур-ханскъ.		Успевскій округъ.		ПО ГУБЕРНІИ.		По округамъ.		По городамъ.	
м.	ж.	м.	ж.	м.	ж.	м.	ж.	м.	ж.	м.	ж.	м.	ж.	м.	ж.	м.	ж.
16	17	18	19	20	21	22	23	24	25	26	27	28	29	30	31	32	33
1.605	588	20.482	16.410	1.703	1.408	46	19	18	6	219	197	76.568	46.392	65.030	40.219	11.558	6.179
6	3	14	3	—	—	—	—	—	—	—	—	152	57	123	39	29	18
8	3	28	18	9	8	—	—	—	—	—	—	338	94	183	64	55	30
16	9	52	12	5	4	3	—	—	—	—	—	502	108	403	79	97	29
21	5	127	40	8	4	—	—	—	—	—	—	746	249	593	180	153	69
13	6	146	80	3	3	—	—	—	—	—	—	919	446	737	367	162	79
139	59	182	84	58	37	2	2	—	—	—	—	2.996	790	1.239	469	757	321
11	3	67	43	32	23	—	—	—	—	—	—	460	246	357	175	111	71
35	7	86	24	13	7	—	—	—	—	—	—	776	231	614	165	162	66
33	7	301	230	42	36	—	—	—	—	—	—	1.479	816	1.268	714	211	102
88	30	2.932	2.624	364	365	—	—	—	—	—	—	6.424	4.895	5.416	4.202	1.008	693
19	8	64	11	8	4	—	—	—	—	—	—	479	127	360	72	119	55
19	7	124	74	16	6	—	—	—	—	—	—	866	347	647	377	159	70
19	6	209	135	1	1	—	—	—	—	—	—	808	422	697	359	111	63
90	67	347	297	40	43	4	4	—	—	—	—	2.148	1.332	1.777	1.082	371	270
22	7	105	56	17	6	3	—	—	—	—	—	818	293	685	216	153	77
42	15	334	111	13	14	—	—	—	—	—	—	1.745	721	1.485	608	260	113
19	10	149	48	17	5	2	—	—	—	—	—	856	313	672	226	184	87
16	2	118	64	15	4	2	—	—	—	—	—	766	275	611	210	155	65
8	1	201	106	18	8	—	—	—	—	—	—	368	152	300	128	68	24
36	10	1.339	1.143	57	50	—	—	—	—	—	—	3.261	2.923	3.589	2.772	272	151
15	5	485	196	34	7	1	—	—	—	—	—	890	312	741	272	149	40
21	9	58	23	9	7	—	—	—	—	—	—	536	208	397	122	139	86
19	8	40	16	4	2	—	—	—	—	—	—	531	238	434	195	97	43
69	18	154	46	28	17	—	—	—	—	—	—	1.337	383	1.016	230	321	153
22	5	35	7	9	3	—	—	—	—	—	—	349	109	192	43	137	66
50	15	362	759	32	25	—	—	—	—	—	—	1.221	1.308	1.423	1.103	398	205
8	1	42	31	4	3	—	—	—	—	—	—	676	298	578	239	98	69
2	1	7	—	—	—	—	—	—	—	—	—	93	42	78	30	15	12
20	12	187	350	26	20	—	—	—	—	—	—	846	737	674	628	172	109
38	12	846	700	54	50	—	—	—	—	—	—	2.441	1.637	2.162	1.482	279	155
24	5	973	513	23	13	—	—	—	—	—	—	2.863	1.823	2.604	1.683	259	140
66	23	3.070	2.919	93	92	—	—	—	—	—	—	5.270	4.332	4.641	3.940	629	392
34	6	472	43	10	1	—	—	—	—	—	—	1.409	302	1.221	218	188	64
17	5	626	899	102	90	—	—	—	—	—	—	4.769	4.238	4.490	4.060	279	178
12	4	46	29	5	3	—	—	—	—	—	—	436	200	374	164	62	36
45	11	150	109	14	13	—	—	—	—	—	—	1.791	1.081	1.462	961	309	120
45	29	694	796	233	223	—	—	—	—	—	—	2.468	2.025	1.943	1.594	525	431
35	4	328	41	8	5	—	—	—	—	—	—	1.095	235	839	132	256	103
21	2	62	23	7	5	—	—	—	—	—	—	499	132	311	72	188	80
45	17	866	539	45	42	—	—	—	—	—	—	2.233	1.131	1.932	966	301	185
60	14	225	125	27	20	—	—	—	—	—	—	1.533	739	1.216	589	337	170
31	11	233	58	11	6	—	—	—	—	—	—	1.201	504	1.032	416	169	88
25	2	64	20	4	4	—	—	—	—	—	—	471	146	373	110	98	36
64	17	2.386	2.210	105	86	4	3	—	—	—	—	5.542	4.201	5.075	4.029	467	262
25	5	105	53	2	2	—	—	—	—	—	—	813	268	633	204	160	64
33	22	140	105	8	5	—	—	—	—	—	—	1.072	520	867	425	205	95
32	28	173	127	17	16	—	—	—	—	—	—	795	484	607	341	188	143
27	13	226	159	7	5	—	—	—	—	—	—	1.853	1.160	1.670	1.081	163	79
41	9	314	110	17	5	—	—	—	—	—	—	1.378	574	1.119	476	259	98
9	—	19	2	5	—	—	—	—	—	—	—	179	72	108	62	71	10
26	11	211	114	35	10	—	—	—	—	—	—	3.034	2.016	2.800	1.922	254	94
2	1	174	71	4	—	—	—	—	—	—	—	263	92	234	78	29	14
14	6	91	18	6	4	—	—	—	—	—	—	713	171	577	109	136	62
93	19	601	133	37	6	—	—	—	—	—	—	2.725	796	2.167	589	528	207
37	5	179	24	9	3	—	—	—	—	—	—	748	181	574	114	174	67
21	1	49	5	4	3	—	—	—	—	—	—	1.92	83	179	37	113	46
6	1	36	10	5	1	—	—	—	—	—	—	192	64	155	52	37	12
5	—	32	8	—	—	—	—	—	—	—	—	177	50	156	21	21	5
4	—	45	15	4	—	—	—	—	—	—	—	224	98	176	79	48	19
5	2	49	13	2	1	—	—	—	—	—	—	235	64	195	45	19	40
18	2	47	13	4	1	—	—	—	—	—	—	258	70	191	51	67	19
2	—	75	13	5	—	—	—	—	—	—	—	223	63	194	47	29	16
8	—	46	6	3	—	—	—	—	—	—	—	212	56	182	35	29	21
4	—	62	13	4	—	—	—	—	—	—	—	264	92	218	72	46	20
4	—	30	—	1	—	—	—	—	—	—	—	189	56	235	47	34	9







## VII. (Продолжение). Распределение по мѣстнымъ

Мѣсто жительства: округа (безъ городовъ) и города. Мѣста рождения: губернии, области и иностр. государства	Красноярскій округъ		Г. Красноярскъ		Ачинскій округъ		Г. Ачинскъ		Канскій округъ		Г. Канскъ		Кемскій округъ	
	м.	ж.	м.	ж.	м.	ж.	м.	ж.	м.	ж.	м.	ж.	м.	ж.
	1	2	3	4	5	6	7	8	9	10	11	12	13	14
27 Корея . . . . .	—	—	—	—	—	—	—	—	—	—	—	—	—	—
28. Персія . . . . .	—	—	—	—	—	—	—	—	—	—	—	—	—	—
29. Японія . . . . .	—	—	—	—	—	—	—	—	—	—	—	—	—	—
30. Японія . . . . .	—	—	—	—	—	—	—	—	—	—	—	—	—	—
31 Проч. Азиатск. государствъ . . . . .	—	—	—	—	—	—	—	—	—	—	—	—	—	—
32 Испанія . . . . .	—	—	—	—	—	—	—	—	—	—	—	—	—	—
33 Проч. Африк. государствъ . . . . .	—	—	—	—	—	—	—	—	—	—	—	—	—	—
34 Северо-Амер. Союз. Штатовъ . . . . .	—	—	—	—	—	—	—	—	—	—	—	—	—	—
Иностранцевъ вообще . . . . .	—	—	—	—	—	—	—	—	—	—	—	—	—	—
<b>ВСЕГО . . . . .</b>	<b>12 798</b>	<b>6 418</b>	<b>7 128</b>	<b>4 280</b>	<b>17 844</b>	<b>12 688</b>	<b>1 650</b>	<b>1 068</b>	<b>6 862</b>	<b>1 468</b>	<b>2 830</b>	<b>1 337</b>	<b>18,087</b>	<b>8 856</b>

## VIII. Распределение населенія

Сословія.	Дворяне потомственные и ихъ семьи.		Дворяне личные, чиновники и ихъ семьи.		Лица духовнаго званія всѣхъ христіанскихъ исповѣданій и ихъ семьи.		Потомственные и личные почетные граждане и ихъ семьи.		Купцы и ихъ семьи.		Мѣщане.		Крестьяне.		Военно-вые казаки.	
	м.	ж.	м.	ж.	м.	ж.	м.	ж.	м.	ж.	м.	ж.	м.	ж.	м.	ж.
	1	2	3	4	5	6	7	8	9	10	11	12	13	14	15	16
<b>ГО ГУБЕРНІИ . . . . .</b>	<b>1,011</b>	<b>1,068</b>	<b>1,544</b>	<b>1,575</b>	<b>959</b>	<b>1,139</b>	<b>481</b>	<b>440</b>	<b>460</b>	<b>515</b>	<b>20,800</b>	<b>20,339</b>	<b>216,827</b>	<b>216,374</b>	<b>4,170</b>	<b>3,452</b>
въ городахъ . . . . .	578	670	1,249	1,295	300	344	254	239	352	398	13,385	13,903	13,619	11,042	488	443
въ округахъ безъ городовъ . . . . .	433	398	295	280	659	795	227	201	108	117	7,415	6,436	202,208	205,332	3,682	3,009
<b>1 Красноярскій . . . . .</b>	<b>453</b>	<b>496</b>	<b>873</b>	<b>873</b>	<b>319</b>	<b>360</b>	<b>216</b>	<b>190</b>	<b>132</b>	<b>149</b>	<b>6,422</b>	<b>6,284</b>	<b>35,165</b>	<b>35,882</b>	<b>1,621</b>	<b>702</b>
въ городѣ Красноярскѣ . . . . .	394	443	826	818	194	206	162	144	129	143	4,930	4,967	6,113	4,675	301	371
въ округѣ безъ города . . . . .	59	53	47	55	125	154	54	46	3	6	1,492	1,317	29,052	31,207	1,320	431
<b>2 Ачинскій . . . . .</b>	<b>99</b>	<b>116</b>	<b>119</b>	<b>123</b>	<b>138</b>	<b>184</b>	<b>57</b>	<b>59</b>	<b>69</b>	<b>60</b>	<b>2,758</b>	<b>2,749</b>	<b>46,623</b>	<b>46,206</b>	<b>235</b>	<b>251</b>
въ городѣ Ачинскѣ . . . . .	41	70	94	85	18	30	20	19	44	46	1,543	1,681	1,334	1,166	48	57
въ округѣ безъ города . . . . .	58	46	25	38	120	154	37	40	25	14	1,215	1,068	44,189	45,040	187	194
<b>3 Канскій . . . . .</b>	<b>125</b>	<b>127</b>	<b>179</b>	<b>191</b>	<b>146</b>	<b>180</b>	<b>69</b>	<b>73</b>	<b>88</b>	<b>112</b>	<b>3,251</b>	<b>3,341</b>	<b>27,032</b>	<b>26,176</b>	<b>126</b>	<b>103</b>
въ городѣ Канскѣ . . . . .	62	77	136	158	47	55	32	42	80	98	2,196	2,488	2,583	2,462	67	55
въ округѣ безъ города . . . . .	63	50	43	33	99	125	37	31	8	14	1,055	853	24,449	23,714	59	48
<b>4 Кемскій . . . . .</b>	<b>190</b>	<b>188</b>	<b>178</b>	<b>171</b>	<b>133</b>	<b>145</b>	<b>69</b>	<b>47</b>	<b>82</b>	<b>67</b>	<b>2,956</b>	<b>2,506</b>	<b>40,480</b>	<b>38,836</b>	<b>106</b>	<b>91</b>
въ городѣ Канскѣ . . . . .	46	43	103	100	12	11	34	21	48	35	1,717	1,587	1,934	1,160	8	6
въ округѣ безъ города . . . . .	144	145	75	71	121	134	35	26	34	32	1,239	919	38,546	37,676	98	85
<b>5 Минусинскій . . . . .</b>	<b>143</b>	<b>139</b>	<b>174</b>	<b>192</b>	<b>199</b>	<b>260</b>	<b>69</b>	<b>68</b>	<b>88</b>	<b>126</b>	<b>5,218</b>	<b>5,274</b>	<b>66,387</b>	<b>67,140</b>	<b>1,978</b>	<b>2,218</b>
въ городѣ Минусинскѣ . . . . .	34	36	86	128	19	39	6	12	51	76	2,949	3,153	1,642	1,560	30	25
въ округѣ безъ города . . . . .	109	103	88	64	180	221	63	56	37	50	2,269	2,121	63,745	65,580	1,948	2,193
<b>6 Туруханскій край . . . . .</b>	<b>1</b>	<b>2</b>	<b>18</b>	<b>16</b>	<b>23</b>	<b>9</b>	<b>1</b>	<b>3</b>	<b>—</b>	<b>—</b>	<b>124</b>	<b>127</b>	<b>1,388</b>	<b>1,299</b>	<b>69</b>	<b>59</b>
въ городѣ Туруханскѣ . . . . .	1	1	4	6	10	3	—	2	—	—	30	27	13	19	34	29
въ крайѣ безъ города . . . . .	—	1	9	10	13	6	1	1	—	—	94	100	1,375	1,280	35	30
<b>Устьинскій округъ . . . . .</b>	<b>—</b>	<b>—</b>	<b>8</b>	<b>9</b>	<b>1</b>	<b>1</b>	<b>—</b>	<b>—</b>	<b>1</b>	<b>1</b>	<b>71</b>	<b>58</b>	<b>852</b>	<b>835</b>	<b>35</b>	<b>28</b>

## уроженцевъ по мѣсту рожденія.

Г. Кинель.		Минусинскій округъ.		Г. Минусинскъ.		Туринскій уездъ.		Г. Туринскъ.		Устьинскій округъ.		ПО ГУБЕРНІИ		По округамъ.		По городамъ.	
												м.	ж.	м.	ж.	м.	ж.
10	17	18	19	20	21	22	23	24	25	26	27	28	29	30	31	32	33
—	—	—	—	—	—	—	—	—	—	—	—	15	—	—	—	—	5
—	—	—	—	—	—	—	—	—	—	—	—	11	—	—	—	—	—
—	—	—	—	—	—	—	—	—	—	—	—	7	—	—	—	—	—
—	—	—	—	—	—	—	—	—	—	—	—	3	—	—	—	—	—
—	—	—	—	—	—	—	—	—	—	—	—	1	—	—	—	—	—
—	—	—	—	—	—	—	—	—	—	—	—	1	—	—	—	—	—
—	—	—	—	—	—	—	—	—	—	—	—	1	—	—	—	—	—
—	—	—	—	—	—	—	—	—	—	—	—	—	—	—	—	—	—
2 646	880	24 166	19 081	2 119	1 828	—	—	19	—	218	226	85 842	58 127	79 844	48 708	15 888	8 418

## по сословіямъ и состояніямъ.

Иногородн.		Финляндскіе уроженцы безъ различія сословій.		Лица, по указанію въ документахъ родныхъ именъ.		Лица, по указанію въ сословіи.		И Т О Г О русскія подданн.		Иностранцы подданн.		В С Е Г О русскія и иностранцы подданн.		Общая сумма	
														м.	ж.
18	19	20	21	22	23	24	25	26	27	28	29	30	31	32	
24 217	23 421	—	—	29 067	2 588	—	247	29 314	271 160	148	23	29 462	271 183	678 161	
107	800	—	—	3 812	311	116	130	4 259	31 687	29	21	4 280	31 708	60 884	
54 170	33 321	—	—	25 255	3 075	166	107	26 523	261 811	19	12	26 535	261 823	307 377	
—	—	—	—	7 788	806	26	77	8 697	63 107	78	31	8 728	63 138	98 168	
—	—	—	—	2 518	258	61	61	2 838	14 636	—	—	2 838	14 636	26 699	
—	—	—	—	6 269	648	14	16	6 937	18 471	—	—	6 937	18 501	71 469	
—	—	—	—	4 108	361	33	28	4 528	37 988	—	—	4 528	38 016	111 488	
—	—	—	—	286	64	17	15	3 459	7 246	—	—	3 459	7 246	6 699	
—	—	—	—	3 819	287	33	13	4 139	30 742	—	—	4 139	30 765	104 787	
—	—	—	—	4 168	388	48	61	4 665	31 484	18	—	4 683	31 484	67 528	
—	—	—	—	676	101	24	14	815	5 575	—	—	815	5 575	13 506	
—	—	—	—	3 492	287	25	27	3 801	25 909	2	—	3 803	25 911	56 030	
—	—	—	—	9 027	533	19	23	9 582	42 372	12	—	9 594	42 372	86 702	
—	—	—	—	378	44	6	14	436	3 022	1	—	437	3 023	7 537	
—	—	—	—	8 649	489	13	9	9 151	39 350	7	—	9 158	39 379	88 863	
—	—	—	—	3 880	461	186	80	4 507	30 550	26	—	4 533	30 550	182 723	
—	—	—	—	165	46	14	13	234	5 149	76	—	310	5 152	10 231	
—	—	—	—	3 715	355	92	48	4 210	25 401	20	—	4 230	25 403	72 502	
—	—	—	—	44	—	1	1	46	8 134	—	—	46	8 134	10 958	
—	—	—	—	14	—	—	—	14	117	—	—	14	117	212	
—	—	—	—	30	—	1	1	31	3 617	—	—	31	3 617	10 747	
—	—	—	—	60	—	—	—	60	1 385	—	—	60	1 385	2 100	

# IX. Распределение населенія по грамотности,

Составныя группы, грамотность и степень образованія	Данные о грамотности и образовании, полученные по месту жительства и по полу														Всѣх грамотных лиц			
	Неграмотные		Грамотные		Въ совокупности учащихся классов:										Неграмотных		Грамотных	
					Въ начальныхъ школахъ и въ школахъ грамотности		Въ школахъ грамотности		Въ школахъ грамотности		Въ школахъ грамотности		Въ школахъ грамотности					
Сельскія группы, грамотность и степень образованія	н.	ж.	н.	ж.	н.	ж.	н.	ж.	н.	ж.	н.	ж.	н.	ж.	н.	ж.	н.	ж.
<b>ВО ГУБЕРНІИ</b>	511	828	2,044	1,818	168	8	57	1	152	18	575	681	7	115	221	384	738	755
всѣмъ 10 лѣтъ	428	491	131	—	—	—	—	—	—	—	10	11	—	—	211	224	60	58
10—19	26	46	406	471	—	—	1	—	14	3	174	243	—	—	—	7	118	198
20—29	13	17	409	417	1	5	6	—	34	5	91	224	—	—	19	19	148	188
30—39	9	—	438	117	71	1	—	—	48	6	98	128	—	—	41	15	122	120
40—49	6	—	—	219	24	1	—	—	16	4	71	44	—	—	24	14	104	85
50—59	6	18	315	119	—	—	—	—	11	—	76	21	—	—	24	41	69	55
60 лѣтъ и болѣе	27	14	153	91	13	—	—	—	1	—	49	9	—	—	9	34	77	50
Нельзя лѣтъ	—	—	—	—	—	—	—	—	—	—	—	—	—	—	—	—	—	—
<b>Из округовъ безъ городовъ</b>	188	—	568	378	25	—	—	—	13	—	—	—	—	—	178	302	—	483
всѣмъ 10 лѣтъ	103	138	28	16	—	—	—	—	—	—	—	—	—	—	171	164	49	43
10—19	17	11	58	99	—	—	—	—	1	—	1	13	—	—	—	5	13	120
20—29	6	19	118	84	4	—	—	—	16	—	22	18	—	—	—	1	110	123
30—39	5	25	123	81	7	—	—	—	12	1	16	23	—	—	1	19	88	83
40—49	5	45	72	53	5	—	—	—	4	—	12	7	—	—	7	21	73	61
50—59	5	28	111	36	8	—	—	—	4	—	10	1	—	—	7	34	52	13
60 лѣтъ и болѣе	18	11	19	11	1	—	—	—	1	—	13	3	—	—	6	36	54	23
Нельзя лѣтъ	—	—	—	—	—	—	—	—	—	—	—	—	—	—	—	—	—	—
<b>Из городовъ</b>	—	628	1,476	1,442	141	8	44	1	114	13	458	807	5	78	42	82	—	262
всѣмъ 10 лѣтъ	325	357	103	72	—	—	—	—	15	2	10	13	—	—	40	40	11	35
10—19	9	18	348	374	—	—	—	—	15	2	171	240	—	—	—	2	106	88
20—29	2	18	291	347	23	5	4	1	42	5	64	187	—	11	1	2	38	46
30—39	4	11	315	274	86	3	3	—	16	5	72	106	—	12	—	4	32	38
40—49	1	31	195	186	24	—	—	—	12	4	50	37	—	12	—	7	31	34
50—59	1	30	124	111	12	—	—	—	7	1	48	18	—	14	—	17	17	23
60 лѣтъ и болѣе	5	19	96	78	12	—	—	—	4	—	34	6	—	3	—	18	21	28
Нельзя лѣтъ	—	—	—	—	—	—	—	—	—	—	—	—	—	—	—	—	—	—
<b>Из главныхъ городовъ (всѣх округовъ)</b>	28	82	81	—	8	—	—	—	3	—	22	12	—	8	38	59	—	88
всѣмъ 10 лѣтъ	19	21	3	—	—	—	—	—	—	—	—	—	—	—	35	31	1	11
10—19	4	4	6	—	—	—	—	—	—	—	—	—	—	—	—	—	—	—
20—29	1	2	23	—	—	—	—	—	—	—	5	7	—	2	—	3	10	10
30—39	1	—	20	—	—	—	—	—	—	—	2	4	—	1	—	3	15	18
40—49	—	—	14	—	—	—	—	—	—	—	6	7	—	1	—	2	18	—
50—59	—	—	9	—	—	—	—	—	—	—	1	2	—	—	—	2	18	—
60 лѣтъ и болѣе	—	—	6	—	—	—	—	—	—	—	3	—	—	—	—	2	—	—
Нельзя лѣтъ	—	—	—	—	—	—	—	—	—	—	—	—	—	—	—	—	—	—
<b>Из г. Красноярска</b>	244	312	878	—	88	8	28	1	81	13	318	404	4	84	28	38	171	187
всѣмъ 10 лѣтъ	228	211	67	—	—	—	—	—	—	—	4	8	—	—	23	16	6	8
10—19	61	—	217	249	—	—	—	—	—	2	145	182	—	—	—	—	—	—
20—29	4	11	190	228	18	3	1	—	29	1	42	125	—	—	12	—	—	—
30—39	4	21	304	172	41	1	5	—	22	3	48	68	—	—	24	—	—	—
40—49	1	17	187	121	18	—	—	—	41	4	28	21	—	—	7	—	—	—
50—59	—	11	84	76	6	—	—	—	5	—	27	15	—	—	9	—	—	—
60 лѣтъ и болѣе	1	25	161	49	6	—	—	—	3	—	21	3	—	—	2	—	—	—
Нельзя лѣтъ	—	—	—	—	—	—	—	—	—	—	—	—	—	—	—	—	—	—









# IX. (Продолжение). Распределение населения по грамотности,

## Финляндские уроженцы.

И н о

Составная группа, грамотность и степень образования.	Неграмотные.		Грамотные.		Въ томъ числѣ учащихся:										Неграмотные.		Грамотные.		
	м.	ж.	м.	ж.	м.	ж.	м.	ж.	м.	ж.	м.	ж.	м.	ж.	м.	ж.	м.	ж.	
																			въ ушвор- ствѣхъ и др. выш. учебн. зав.
<b>ПО ГУБЕРНИ</b>	86	87	88	89	90	91	92	93	94	95	96	97	98	99	100	101	102	103	
мѣше 10 лѣтъ . . . . .	2	—	2	2	—	—	—	—	—	—	—	—	—	—	43	15	103	18	
10—19 . . . . .	—	—	—	1	—	—	—	—	—	—	—	—	—	—	4	7	2	1	
20—29 . . . . .	2	—	2	—	—	—	—	—	—	—	—	—	—	—	7	2	8	4	
30—39 . . . . .	—	—	—	—	—	—	—	—	—	—	—	—	—	—	13	2	34	6	
40—49 . . . . .	—	—	—	—	—	—	—	—	—	—	—	—	—	—	9	2	17	5	
50—59 . . . . .	—	—	—	—	—	—	—	—	—	—	—	—	—	—	9	—	22	1	
60 лѣтъ и болѣе . . . . .	—	—	—	—	—	—	—	—	—	—	—	—	—	—	1	1	16	1	
Незнав. лѣтъ . . . . .	—	—	—	—	—	—	—	—	—	—	—	—	—	—	—	1	1	4	—
<b>Въ округахъ безъ городовъ . . . . .</b>	2	—	—	—	—	—	—	—	—	—	—	—	—	—	24	10	35	2	
мѣше 10 лѣтъ . . . . .	—	—	—	—	—	—	—	—	—	—	—	—	—	—	1	3	2	—	
10—19 . . . . .	—	—	—	—	—	—	—	—	—	—	—	—	—	—	4	1	3	—	
20—29 . . . . .	—	—	—	—	—	—	—	—	—	—	—	—	—	—	7	2	11	2	
30—39 . . . . .	—	—	—	—	—	—	—	—	—	—	—	—	—	—	7	2	8	—	
40—49 . . . . .	—	—	—	—	—	—	—	—	—	—	—	—	—	—	5	—	7	—	
50—59 . . . . .	—	—	—	—	—	—	—	—	—	—	—	—	—	—	—	—	1	4	
60 лѣтъ и болѣе . . . . .	—	—	—	—	—	—	—	—	—	—	—	—	—	—	—	—	—	—	
Незнав. лѣтъ . . . . .	—	—	—	—	—	—	—	—	—	—	—	—	—	—	—	—	—	—	
<b>Въ городахъ . . . . .</b>	—	—	2	2	—	—	—	—	—	—	—	—	—	—	19	5	68	16	
мѣше 10 лѣтъ . . . . .	—	—	—	—	—	—	—	—	—	—	—	—	—	—	3	4	5	4	
10—19 . . . . .	—	—	—	—	—	—	—	—	—	—	—	—	—	—	3	1	5	4	
20—29 . . . . .	—	—	—	—	—	—	—	—	—	—	—	—	—	—	6	—	23	4	
30—39 . . . . .	—	—	—	—	—	—	—	—	—	—	—	—	—	—	2	—	9	5	
40—49 . . . . .	—	—	—	—	—	—	—	—	—	—	—	—	—	—	4	—	15	1	
50—59 . . . . .	—	—	—	—	—	—	—	—	—	—	—	—	—	—	1	—	13	1	
60 лѣтъ и болѣе . . . . .	—	—	—	—	—	—	—	—	—	—	—	—	—	—	—	—	4	—	
Незнав. лѣтъ . . . . .	—	—	—	—	—	—	—	—	—	—	—	—	—	—	—	—	—	—	
<b>1. Красноярскій округъ (безъ городовъ)</b>	2	—	—	—	—	—	—	—	—	—	—	—	—	—	1	2	22	—	
мѣше 10 лѣтъ . . . . .	—	—	—	—	—	—	—	—	—	—	—	—	—	—	—	—	—	—	
10—19 . . . . .	—	—	—	—	—	—	—	—	—	—	—	—	—	—	—	—	—	—	
20—29 . . . . .	—	—	—	—	—	—	—	—	—	—	—	—	—	—	—	—	—	—	
30—39 . . . . .	—	—	—	—	—	—	—	—	—	—	—	—	—	—	—	—	—	—	
40—49 . . . . .	—	—	—	—	—	—	—	—	—	—	—	—	—	—	—	—	—	—	
50—59 . . . . .	—	—	—	—	—	—	—	—	—	—	—	—	—	—	—	—	—	—	
60 лѣтъ и болѣе . . . . .	—	—	—	—	—	—	—	—	—	—	—	—	—	—	—	—	—	—	
Незнав. лѣтъ . . . . .	—	—	—	—	—	—	—	—	—	—	—	—	—	—	—	—	—	—	
<b>Въ г. Красноярскѣ . . . . .</b>	—	—	—	—	—	—	—	—	—	—	—	—	—	—	5	—	47	9	
мѣше 10 лѣтъ . . . . .	—	—	—	—	—	—	—	—	—	—	—	—	—	—	1	—	2	1	
10—19 . . . . .	—	—	—	—	—	—	—	—	—	—	—	—	—	—	—	—	—	—	
20—29 . . . . .	—	—	—	—	—	—	—	—	—	—	—	—	—	—	—	—	—	—	
30—39 . . . . .	—	—	—	—	—	—	—	—	—	—	—	—	—	—	—	—	—	—	
40—49 . . . . .	—	—	—	—	—	—	—	—	—	—	—	—	—	—	—	—	—	—	
50—59 . . . . .	—	—	—	—	—	—	—	—	—	—	—	—	—	—	—	—	—	—	
60 лѣтъ и болѣе . . . . .	—	—	—	—	—	—	—	—	—	—	—	—	—	—	—	—	—	—	
Незнав. лѣтъ . . . . .	—	—	—	—	—	—	—	—	—	—	—	—	—	—	—	—	—	—	



# IX. (Продолжение). Распределение населения по грамотности,

Сословная группа, грамотность и степень образования.	Данные по населению в целом, включая нечитающих и неписавших										Всего грамотных	
	Всего		Мужчины		Женщины		В % к общему числу населения		В % к числу грамотных		№ в инт. в а	Группы.
	Числ.	%	Числ.	%	Числ.	%	Числ.	%	Числ.	%		
В. Женщины в возрасте 10 лет и старше	10-14	87	3	16	0	0	0	0	0	0	18	19
	15-19	14	3	14	0	0	0	0	0	0	19	15
	20-29	16	16	14	0	0	0	0	0	0	3	13
	30-39	14	16	14	0	0	0	0	0	0	3	13
	40-49	20	7	7	0	0	0	0	0	0	3	13
	50-59	7	6	6	0	0	0	0	0	0	4	13
	60 лет и старше	1	1	1	0	0	0	0	0	0	7	13
	Всего женщин	1	1	1	0	0	0	0	0	0	8	13
	Итого	87	3	16	0	0	0	0	0	0	31	18
	Итого	87	3	16	0	0	0	0	0	0	28	19
Итого в возрасте 10 лет и старше	10-14	87	3	16	0	0	0	0	0	0	18	19
	15-19	14	3	14	0	0	0	0	0	0	19	15
	20-29	16	16	14	0	0	0	0	0	0	3	13
	30-39	14	16	14	0	0	0	0	0	0	3	13
	40-49	20	7	7	0	0	0	0	0	0	3	13
	50-59	7	6	6	0	0	0	0	0	0	4	13
	60 лет и старше	1	1	1	0	0	0	0	0	0	7	13
	Всего	87	3	16	0	0	0	0	0	0	31	18
	Итого	87	3	16	0	0	0	0	0	0	28	19
	3. Женщины в возрасте 10 лет и старше	10-14	87	3	16	0	0	0	0	0	0	18
15-19		14	3	14	0	0	0	0	0	0	19	15
20-29		16	16	14	0	0	0	0	0	0	3	13
30-39		14	16	14	0	0	0	0	0	0	3	13
40-49		20	7	7	0	0	0	0	0	0	3	13
50-59		7	6	6	0	0	0	0	0	0	4	13
60 лет и старше		1	1	1	0	0	0	0	0	0	7	13
Всего		87	3	16	0	0	0	0	0	0	31	18
Итого		87	3	16	0	0	0	0	0	0	28	19
4. Женщины в возрасте 10 лет и старше		10-14	87	3	16	0	0	0	0	0	0	18
	15-19	14	3	14	0	0	0	0	0	0	19	15
	20-29	16	16	14	0	0	0	0	0	0	3	13
	30-39	14	16	14	0	0	0	0	0	0	3	13
	40-49	20	7	7	0	0	0	0	0	0	3	13
	50-59	7	6	6	0	0	0	0	0	0	4	13
	60 лет и старше	1	1	1	0	0	0	0	0	0	7	13
	Всего	87	3	16	0	0	0	0	0	0	31	18
	Итого	87	3	16	0	0	0	0	0	0	28	19



# образованию, сословнымъ и возрастнымъ группамъ.

вѣдѣ всѣхъ имѣющихъ имущество и ихъ семьи.

Почтовымъ гражданамъ, вѣдѣ, мѣщанъ и др. гласными словами.

Въ уездномъ и окружномъ вѣдѣхъ и др. вѣдѣхъ			Въ уездномъ вѣдѣхъ			Въ уездномъ вѣдѣхъ			Въ уездномъ вѣдѣхъ			Въ уездномъ вѣдѣхъ			Въ уездномъ вѣдѣхъ		
Въ уездномъ вѣдѣхъ	Въ окружномъ вѣдѣхъ	Въ др. вѣдѣхъ	Въ уездномъ вѣдѣхъ	Въ уездномъ вѣдѣхъ	Въ уездномъ вѣдѣхъ	Въ уездномъ вѣдѣхъ	Въ уездномъ вѣдѣхъ	Въ уездномъ вѣдѣхъ	Въ уездномъ вѣдѣхъ	Въ уездномъ вѣдѣхъ	Въ уездномъ вѣдѣхъ	Въ уездномъ вѣдѣхъ	Въ уездномъ вѣдѣхъ	Въ уездномъ вѣдѣхъ	Въ уездномъ вѣдѣхъ	Въ уездномъ вѣдѣхъ	
м	ж	всѣхъ	м	ж	всѣхъ	м	ж	всѣхъ	м	ж	всѣхъ	м	ж	всѣхъ	м	ж	всѣхъ
30	31	32	33	34	35	36	37	38	39	40	41	42	43	44	45	46	47
858	817	819	823	825	865	865	865	865	865	865	865	865	865	865	865	865	865
79	255	31	37	37	37	37	37	37	37	37	37	37	37	37	37	37	37
98	110	116	117	117	117	117	117	117	117	117	117	117	117	117	117	117	117
73	133	133	133	133	133	133	133	133	133	133	133	133	133	133	133	133	133
72	113	113	113	113	113	113	113	113	113	113	113	113	113	113	113	113	113
63	31	9	17	17	17	17	17	17	17	17	17	17	17	17	17	17	17
46	27	5	17	17	17	17	17	17	17	17	17	17	17	17	17	17	17
38	18	1	3	3	3	3	3	3	3	3	3	3	3	3	3	3	3
1	1	1	1	1	1	1	1	1	1	1	1	1	1	1	1	1	1
1342	1394	1394	1394	1394	1394	1394	1394	1394	1394	1394	1394	1394	1394	1394	1394	1394	1394
100	100	204	196	196	196	196	196	196	196	196	196	196	196	196	196	196	196
81	176	150	145	145	145	145	145	145	145	145	145	145	145	145	145	145	145
66	179	145	145	145	145	145	145	145	145	145	145	145	145	145	145	145	145
96	178	145	145	145	145	145	145	145	145	145	145	145	145	145	145	145	145
65	113	74	9	9	9	9	9	9	9	9	9	9	9	9	9	9	9
83	123	70	16	16	16	16	16	16	16	16	16	16	16	16	16	16	16
1	1	1	1	1	1	1	1	1	1	1	1	1	1	1	1	1	1
40	880	610	616	616	616	616	616	616	616	616	616	616	616	616	616	616	616
30	207	22	22	22	22	22	22	22	22	22	22	22	22	22	22	22	22
74	144	144	144	144	144	144	144	144	144	144	144	144	144	144	144	144	144
4	64	385	371	371	371	371	371	371	371	371	371	371	371	371	371	371	371
8	93	103	103	103	103	103	103	103	103	103	103	103	103	103	103	103	103
10	64	122	11	11	11	11	11	11	11	11	11	11	11	11	11	11	11
19	44	55	11	11	11	11	11	11	11	11	11	11	11	11	11	11	11
12	13	28	1	1	1	1	1	1	1	1	1	1	1	1	1	1	1
1	1	1	1	1	1	1	1	1	1	1	1	1	1	1	1	1	1
911	183	1895	9	9	9	9	9	9	9	9	9	9	9	9	9	9	9
40	15	35	4	4	4	4	4	4	4	4	4	4	4	4	4	4	4
14	14	397	18	18	18	18	18	18	18	18	18	18	18	18	18	18	18
9	9	219	4	4	4	4	4	4	4	4	4	4	4	4	4	4	4
60	60	220	14	14	14	14	14	14	14	14	14	14	14	14	14	14	14
30	30	207	10	10	10	10	10	10	10	10	10	10	10	10	10	10	10
14	14	130	4	4	4	4	4	4	4	4	4	4	4	4	4	4	4
11	11	146	11	11	11	11	11	11	11	11	11	11	11	11	11	11	11
1	1	1	1	1	1	1	1	1	1	1	1	1	1	1	1	1	1
885	743	673	684	684	684	684	684	684	684	684	684	684	684	684	684	684	684
200	210	14	14	14	14	14	14	14	14	14	14	14	14	14	14	14	14
17	31	134	8	8	8	8	8	8	8	8	8	8	8	8	8	8	8
16	119	158	8	8	8	8	8	8	8	8	8	8	8	8	8	8	8
9	116	158	2	2	2	2	2	2	2	2	2	2	2	2	2	2	2
14	10	10	14	14	14	14	14	14	14	14	14	14	14	14	14	14	14
11	5	5	11	11	11	11	11	11	11	11	11	11	11	11	11	11	11
11	12	12	11	11	11	11	11	11	11	11	11	11	11	11	11	11	11

# IX. (Продолжение). Распределение населения по грамотности,

Составные группы, грамотность и степень образования.	Лица сельского населения (крестьяне, казаки, иностранцы поселенцы и т. п.).													Итого					
	По возрастным группам:													Неграмотные, лиц.	Грамотные, лиц.				
	14	45	46	47	48	49	50	51	52	53	54	55	56			57	58	59	60
Округа и города.	н.	ж.	н.	ж.	н.	ж.	н.	ж.	н.	ж.	н.	ж.	н.	ж.	н.	ж.	н.	ж.	
	1																		
2. Ачинский округ (без городов). меньше 10 лет	38.713	44.198	5.663	1.036	—	—	3	—	11	2	24	13	—	2	3.985	3.996	156	39	
	12.183	12.463	284	84	—	—	—	—	—	—	—	7	—	—	1.033	1.034	11	4	
	7.904	9.072	1.805	511	—	—	—	—	—	—	3	4	—	—	815	866	74	20	
	20—29 . . . . .	4.879	6.471	1.250	219	—	—	—	3	—	3	3	—	—	599	587	41	10	
	30—39 . . . . .	4.005	5.265	1.048	105	—	—	—	5	—	6	2	—	—	462	438	19	1	
	40—49 . . . . .	3.568	4.403	671	64	—	—	—	1	—	3	—	—	—	402	409	0	3	
	50—59 . . . . .	2.867	3.166	366	34	—	—	—	2	—	9	—	—	—	344	312	1	—	
	60 летъ и больше	3.036	3.340	236	19	—	—	—	—	—	—	—	—	—	325	348	3	1	
	Незнав. летъ . . . . .	11	16	3	—	—	—	—	—	—	—	—	—	—	5	2	—	—	
	Въ г. Ачинскъ . . . . . меньше 10 летъ	873	1.063	509	160	—	—	—	—	4	1	9	39	—	—	9	10	1	1
		201	246	20	9	—	—	—	—	—	—	—	2	—	—	2	3	—	—
		10—19 . . . . .	88	243	115	73	—	—	—	—	—	—	33	—	—	1	1	—	—
		20—29 . . . . .	262	212	165	42	—	—	—	—	—	4	3	—	—	1	1	—	—
30—39 . . . . .		108	123	100	16	—	—	—	—	—	2	—	—	—	1	1	—	—	
40—49 . . . . .		76	97	49	10	—	—	—	—	—	1	—	—	—	1	1	—	—	
50—59 . . . . .		65	74	26	4	—	—	—	—	—	2	—	—	—	2	2	—	—	
60 летъ и больше		70	67	34	6	—	—	—	—	—	—	—	—	—	1	1	—	—	
Незнав. летъ . . . . .		3	1	—	—	—	—	—	—	—	—	—	—	—	—	—	—	—	
3. Енисейскій округъ (безъ городов). меньше 10 летъ		22.012	23.150	2.496	612	22	—	—	—	3	1	15	9	—	2	796	725	4	2
		6.139	6.182	165	55	—	—	—	—	—	—	—	2	—	—	245	203	—	—
		10—19 . . . . .	3.867	4.532	859	275	—	—	—	—	—	3	2	—	—	141	131	—	—
		20—29 . . . . .	2.856	3.460	472	143	—	—	—	—	—	1	4	—	—	142	114	—	—
	30—39 . . . . .	2.809	2.992	463	83	—	—	—	—	—	6	3	—	—	95	96	—	—	
	40—49 . . . . .	2.753	2.992	302	39	—	—	—	—	—	4	—	—	—	72	56	—	—	
	50—59 . . . . .	1.808	1.599	152	8	—	—	—	—	—	1	—	—	—	50	38	—	—	
	60 летъ и больше	1.775	1.842	83	8	—	—	—	—	—	—	—	—	—	51	67	—	—	
	Незнав. летъ . . . . .	5	8	—	1	—	—	—	—	—	—	—	—	—	—	—	—	—	
	15. г. Канскій . . . . . меньше 10 летъ	1.763	2.109	887	408	3	—	—	—	1	1	27	22	—	1	7	4	1	1
		398	499	27	19	—	—	—	—	—	—	1	—	—	—	—	—	—	—
		10—19 . . . . .	176	348	227	203	—	—	—	—	—	8	11	—	—	—	—	—	—
		20—29 . . . . .	207	333	222	76	—	—	—	—	—	4	5	—	—	2	—	—	—
30—39 . . . . .		248	317	160	50	—	—	—	—	—	6	6	—	—	2	—	—	—	
40—49 . . . . .		254	268	119	35	—	—	—	—	—	4	—	—	—	1	—	—	—	
50—59 . . . . .		222	179	74	17	—	—	—	—	—	1	—	—	—	—	—	—	—	
60 летъ и больше		198	165	58	8	—	—	—	—	—	3	—	—	—	—	—	—	—	
Незнав. летъ . . . . .		—	—	—	—	—	—	—	—	—	—	—	—	—	—	—	—	—	
4. Канскій округъ (безъ городов). меньше 10 летъ		32.917	36.596	5.727	1.165	1	—	—	—	8	—	39	8	—	2	163	162	11	2
		9.911	10.999	325	104	—	—	—	—	—	—	—	—	—	—	42	52	—	—
		10—19 . . . . .	6.308	7.234	1.824	624	—	—	—	—	—	1	1	—	—	36	34	5	1
		20—29 . . . . .	4.772	5.432	1.456	297	—	—	—	—	—	7	6	—	—	22	27	3	—
	30—39 . . . . .	3.669	4.624	957	111	—	—	—	—	—	12	1	—	—	26	16	—	—	
	40—49 . . . . .	3.166	3.744	592	52	—	—	—	—	—	9	—	—	—	14	13	—	—	
	50—59 . . . . .	2.645	2.771	343	26	—	—	—	—	—	5	—	—	—	10	9	—	—	
	60 летъ и больше	2.429	2.669	227	10	—	—	—	—	—	5	—	—	—	10	11	—	—	
	Незнав. летъ . . . . .	17	23	3	1	—	—	—	—	—	—	—	—	—	13	11	—	—	

# образование, сословнымъ и возрастнымъ группамъ.

р о д ц ы. Не принадлежаще къ означеннымъ сословиямъ.

Въ томъ числѣ учащихся:						Въ томъ числѣ учащихся:																			
Въ университетѣ и др. высш. уч. зав.		Въ специальныхъ и технич. высш. уч. з.		Въ специальныхъ средних уч. зав.		Въ средних учебных заведенияхъ		Въ высш. учебн. завед.		Въ сред. учебн. заведенияхъ		Въ специальныхъ и др. высш. уч. з.		Въ средних учебных заведенияхъ											
м.	ж.	м.	ж.	м.	ж.	м.	ж.	м.	ж.	м.	ж.	м.	ж.	м.	ж.										
62	63	64	65	66	67	68	69	70	71	72	73	74	75	76	77	78	79	80	81	82	83	84	85	86	
				1						2,849	277	992	20	2		1		12		29	2				
										12	11	1								1	1				
										9	2														
										113	14	73	3					3		6					
										421	33	235						2		8	2				
										606	60	249	2	1				2		6					1
										666	53	213	3	1		1		3		3					2
										1,016	104	221	6					2		5					1
										6															
										190	69	107	10					3		5	3				1
							1			7	11	1													
							1			3	3	6	1												
										20	6	15	2												
										38	13	19	2					1		1	1				1
										36	10	26	2							2	2				
										37	10	19	1					2		2					
										49	16	21													
										2,546	283	959	31					9		47	1				4
										9	20	1													
										16	9	20	3					1							
										272	15	165	7					3		8					
										508	48	250	5					1		13					2
										577	64	219	8					1		10	1				1
										577	61	165	2					3		8					1
										584	66	138	1							7					1
										5		1								1					
										412	97	288	38	2			1	1	5	23	15				2
										5	15	3	1												
										6	8	15	12							4					
										70	4	56	10	1			1	1		7	7				
										106	16	86	7					2		7	1				2
										84	20	62	5				1			2					
										78	21	30	2					1							
										63	13	36	1					1		2					
										6,167	476	2,295	22	2			3	23	1	87	1				13
										25	27														
										63	31	31	2												
										692	33	440	4				1	9		22					1
										1,241	65	683	10	1				11	1	20					3
										1,333	69	468	1				2	1		19					4
										1,097	89	313	1							8					3
										1,702	161	359	4					1		18					2
										14	1	1													

# IX. (Продолжение). Распределение населения по грамотности.

Составные группы, грамотность и степень образования	В населенных пунктах																			
	Неграмотные		Грамотные		Из них через учреждения												Неграмотные		Грамотные	
					На учете в тр. пункт. уч. завед.		На спе. курсы и вечер. курсы		На спе. курсы средств. уч. завед.		На групповые уч. завед.		На самообразование		В вечер. школах					
	м	ж	м	ж	м	ж	м	ж	м	ж	м	ж	м	ж	м	ж				
<b>2. Ачинский округ (без города)</b>																				
всего 10 лет																				
10—19																				
20—29																				
30—39																				
40—49																				
50—59																				
60 лет и более																				
Мужч. всего																				
Женщ. всего																				
<b>Всего Ачинск</b>																				
всего 10 лет																				
10—19																				
20—29																				
30—39																				
40—49																				
50—59																				
60 лет и более																				
Мужч. всего																				
Женщ. всего																				
<b>3. Енисейский округ (без города)</b>																				
всего 10 лет																				
10—19																				
20—29																				
30—39																				
40—49																				
50—59																				
60 лет и более																				
Мужч. всего																				
Женщ. всего																				
<b>4. Хакасский округ (без города)</b>																				
всего 10 лет																				
10—19																				
20—29																				
30—39																				
40—49																				
50—59																				
60 лет и более																				
Мужч. всего																				
Женщ. всего																				





# IX. (Продолжение). Распределение населения по грамотности,

Составные группы, грамотность и степень образования.	Дворные домохозяйства и личные, чиновники не из дворян и их семьи.																						
	Неграмотные.		Грамотные.		Въ то мѣ числѣ учащихся:															Неграмотные.		Грамотные.	
					м.	ж.	м.	ж.	м.	ж.	м.	ж.	м.	ж.	м.	ж.	м.	ж.	м.				
Въ г. Кавель меньше 10 лѣтъ 10—19 . . . . . 20—29 . . . . . 30—39 . . . . . 40—49 . . . . . 50—59 . . . . . 60 лѣтъ и болѣе Нельзя лѣтъ . . . . .	28 27	56 37	121 10	88 5	14 —	2 —	8 —	9 —	9 —	1 —	27 —	23 —	— —	6 —	— —	— —	— —	1 —	4 —	11 —	7 —		
Въ г. Кавель меньше 10 лѣтъ 10—19 . . . . . 20—29 . . . . . 30—39 . . . . . 40—49 . . . . . 50—59 . . . . . 60 лѣтъ и болѣе Нельзя лѣтъ . . . . .	46 28	64 26	151 10	103 6	9 —	— —	5 —	7 —	7 —	1 —	29 —	25 —	— —	6 —	— —	— —	— —	— —	46 45	80 54	134 13	141 10	
Въ г. Милушино меньше 10 лѣтъ 10—19 . . . . . 20—29 . . . . . 30—39 . . . . . 40—49 . . . . . 50—59 . . . . . 60 лѣтъ и болѣе Нельзя лѣтъ . . . . .	21 19	43 30	99 4	121 5	12 —	1 —	2 —	9 —	9 —	— —	23 —	62 —	— —	— —	— —	— —	— —	— —	3 3	13 8	16 1	26 3	
Въ г. Турхановъ меньше 10 лѣтъ 10—19 . . . . . 20—29 . . . . . 30—39 . . . . . 40—49 . . . . . 50—59 . . . . . 60 лѣтъ и болѣе Нельзя лѣтъ . . . . .	1 1	3 2	4 2	4 2	— —	— —	— —	— —	— —	— —	— —	— —	— —	— —	— —	— —	— —	— —	1 1	1 1	9 1	2 1	
Въ Усинскій округъ (безъ городов), меньше 10 лѣтъ 10—19 . . . . . 20—29 . . . . . 30—39 . . . . . 40—49 . . . . . 50—59 . . . . . 60 лѣтъ и болѣе Нельзя лѣтъ . . . . .	3 —	4 —	5 —	5 —	— —	— —	— —	— —	— —	— —	— —	— —	— —	— —	— —	— —	— —	— —	— —	— —	— —	— —	

# Образованию, соответным и возрастным группам.

на базе пятидесятилетнего опыта работы в ЦТ

входит в состав, сумм, входов в др. учебные заведения.

Итого								Итого											Итого				
№ п/п	наименование	цели, задачи	методы, средства	форма	время	количество	сумма	по годам				по полу				по возрасту			сумма	по видам			
								2017	2018	2019	2020	муж.	жен.	до 18 лет	18-35 лет	35-60 лет	сумма	по видам					
1	...	...	...	...	...	...	...	...	...	...	...	...	...	...	...	...	...	...	...	...	...	...	
2	...	...	...	...	...	...	...	...	...	...	...	...	...	...	...	...	...	...	...	...	...	...	...
3	...	...	...	...	...	...	...	...	...	...	...	...	...	...	...	...	...	...	...	...	...	...	...
4	...	...	...	...	...	...	...	...	...	...	...	...	...	...	...	...	...	...	...	...	...	...	...
5	...	...	...	...	...	...	...	...	...	...	...	...	...	...	...	...	...	...	...	...	...	...	...
6	...	...	...	...	...	...	...	...	...	...	...	...	...	...	...	...	...	...	...	...	...	...	...
7	...	...	...	...	...	...	...	...	...	...	...	...	...	...	...	...	...	...	...	...	...	...	...
8	...	...	...	...	...	...	...	...	...	...	...	...	...	...	...	...	...	...	...	...	...	...	...
9	...	...	...	...	...	...	...	...	...	...	...	...	...	...	...	...	...	...	...	...	...	...	...
10	...	...	...	...	...	...	...	...	...	...	...	...	...	...	...	...	...	...	...	...	...	...	...
11	...	...	...	...	...	...	...	...	...	...	...	...	...	...	...	...	...	...	...	...	...	...	...
12	...	...	...	...	...	...	...	...	...	...	...	...	...	...	...	...	...	...	...	...	...	...	...
13	...	...	...	...	...	...	...	...	...	...	...	...	...	...	...	...	...	...	...	...	...	...	...
14	...	...	...	...	...	...	...	...	...	...	...	...	...	...	...	...	...	...	...	...	...	...	...
15	...	...	...	...	...	...	...	...	...	...	...	...	...	...	...	...	...	...	...	...	...	...	...
16	...	...	...	...	...	...	...	...	...	...	...	...	...	...	...	...	...	...	...	...	...	...	...
17	...	...	...	...	...	...	...	...	...	...	...	...	...	...	...	...	...	...	...	...	...	...	...
18	...	...	...	...	...	...	...	...	...	...	...	...	...	...	...	...	...	...	...	...	...	...	...
19	...	...	...	...	...	...	...	...	...	...	...	...	...	...	...	...	...	...	...	...	...	...	...
20	...	...	...	...	...	...	...	...	...	...	...	...	...	...	...	...	...	...	...	...	...	...	...
21	...	...	...	...	...	...	...	...	...	...	...	...	...	...	...	...	...	...	...	...	...	...	...
22	...	...	...	...	...	...	...	...	...	...	...	...	...	...	...	...	...	...	...	...	...	...	...
23	...	...	...	...	...	...	...	...	...	...	...	...	...	...	...	...	...	...	...	...	...	...	...
24	...	...	...	...	...	...	...	...	...	...	...	...	...	...	...	...	...	...	...	...	...	...	...
25	...	...	...	...	...	...	...	...	...	...	...	...	...	...	...	...	...	...	...	...	...	...	...
26	...	...	...	...	...	...	...	...	...	...	...	...	...	...	...	...	...	...	...	...	...	...	...
27	...	...	...	...	...	...	...	...	...	...	...	...	...	...	...	...	...	...	...	...	...	...	...
28	...	...	...	...	...	...	...	...	...	...	...	...	...	...	...	...	...	...	...	...	...	...	...
29	...	...	...	...	...	...	...	...	...	...	...	...	...	...	...	...	...	...	...	...	...	...	...
30	...	...	...	...	...	...	...	...	...	...	...	...	...	...	...	...	...	...	...	...	...	...	...
31	...	...	...	...	...	...	...	...	...	...	...	...	...	...	...	...	...	...	...	...	...	...	...
32	...	...	...	...	...	...	...	...	...	...	...	...	...	...	...	...	...	...	...	...	...	...	...
33	...	...	...	...	...	...	...	...	...	...	...	...	...	...	...	...	...	...	...	...	...	...	...
34	...	...	...	...	...	...	...	...	...	...	...	...	...	...	...	...	...	...	...	...	...	...	...
35	...	...	...	...	...	...	...	...	...	...	...	...	...	...	...	...	...	...	...	...	...	...	...
36	...	...	...	...	...	...	...	...	...	...	...	...	...	...	...	...	...	...	...	...	...	...	...
37	...	...	...	...	...	...	...	...	...	...	...	...	...	...	...	...	...	...	...	...	...	...	...
38	...	...	...	...	...	...	...	...	...	...	...	...	...	...	...	...	...	...	...	...	...	...	...
39	...	...	...	...	...	...	...	...	...	...	...	...	...	...	...	...	...	...	...	...	...	...	...
40	...	...	...	...	...	...	...	...	...	...	...	...	...	...	...	...	...	...	...	...	...	...	...
41	...	...	...	...	...	...	...	...	...	...	...	...	...	...	...	...	...	...	...	...	...	...	...
42	...	...	...	...	...	...	...	...	...	...	...	...	...	...	...	...	...	...	...	...	...	...	...
43	...	...	...	...	...	...	...	...	...	...	...	...	...	...	...	...	...	...	...	...	...	...	...
44	...	...	...	...	...	...	...	...	...	...	...	...	...	...	...	...	...	...	...	...	...	...	...
45	...	...	...	...	...	...	...	...	...	...	...	...	...	...	...	...	...	...	...	...	...	...	...

# IX. (Продолжение). Распределение населения по грамотности,

Составные группы, грамотность в среднем образованія	Лица сельского населения (крестьяне, казаки, инвентарные рабочие и т. д.)														Итого					
	Неграмотные		Грамотные		По полу и возрасту										Неграмотные		Грамотные			
					Мужчины					Женщины										
	ч	ж	ч	ж	в	ж	в	ж	в	ж	в	ж	в	ж	в	ж	в	ж		
<b>Село и города</b>																				
<b>Возрастные группы</b>																				
	44	45	46	47	48	49	50	51	52	53	54	55	56	57	58	59	60	61		
<b>В с. Валент.</b>	1 228	1 005	717	161	—	—	—	—	—	—	6	—	12	7	—	1	4	1		
лица 10 лет	203	282	19	10	—	—	—	—	—	—	—	—	—	—	—	1	—	—		
10—19	103	189	144	76	—	—	—	—	—	—	—	—	—	—	—	1	—	—		
20—29	485	235	298	41	—	—	—	—	—	—	—	—	4	4	—	—	—	—		
30—39	167	157	245	23	—	—	—	—	—	—	—	—	5	2	—	—	—	—		
40—49	121	97	66	6	—	—	—	—	—	—	—	—	1	3	—	—	—	—		
50—59	82	71	31	6	—	—	—	—	—	—	—	—	2	—	—	—	—	—		
60 лет и больше	71	59	20	2	—	—	—	—	—	—	—	—	3	—	—	—	—	—		
Незна. лет	1	1	1	—	—	—	—	—	—	—	—	—	—	—	—	—	—	—		
<b>В Манускельском округе (без города)</b>	84 308	68 024	10 888	2 740	8	—	1	—	—	—	5	1	58	23	—	1	14248	14226	583	84
лица 10 лет	18 172	19 196	283	214	—	—	—	—	—	—	—	—	—	—	—	—	—	—	16	6
10—19	10 584	12 559	3 061	1 270	—	—	—	—	—	—	—	—	3	5	—	—	1 184	3 193	234	41
20—29	6 618	5 554	2 355	601	—	—	—	—	—	—	—	—	8	10	—	—	2 291	2 206	141	19
30—39	5 484	2 596	2 132	300	1	—	—	—	—	—	—	—	9	4	—	—	1 618	3 217	94	1
40—49	3 003	6 277	1 400	170	1	—	—	—	—	—	—	—	8	1	—	—	1 266	3 170	46	1
50—59	4 005	4 742	895	71	1	—	—	—	—	—	—	—	6	—	—	—	1 031	2 596	10	1
60 лет и больше	4 408	1 815	724	81	1	—	—	—	—	—	—	—	12	1	—	—	844	918	10	1
Незна. лет	31	21	4	—	—	—	—	—	—	—	—	—	1	—	—	—	7	9	—	—
<b>В с. Манускель.</b>	1 038	1 348	614	240	1	—	—	—	—	—	2	—	7	47	—	—	40	80	28	12
лица 10 лет	—	321	21	13	—	—	—	—	—	—	—	—	—	1	—	—	1	13	—	—
10—19	143	236	186	130	—	—	—	—	—	—	—	—	—	42	—	—	6	6	13	3
20—29	169	220	149	40	—	—	—	—	—	—	—	—	1	1	—	—	21	10	6	4
30—39	110	200	89	26	1	—	—	—	—	—	—	—	1	1	—	—	21	1	4	—
40—49	181	150	80	31	—	—	—	—	—	—	—	—	1	—	—	—	5	11	—	—
50—59	91	104	42	—	—	—	—	—	—	—	—	—	4	—	—	—	2	1	2	—
60 лет и больше	100	101	44	—	—	—	—	—	—	—	—	—	2	—	—	—	3	3	2	—
Незна. лет	1	1	—	—	—	—	—	—	—	—	—	—	—	—	—	—	1	—	—	—
<b>В Туркманском крае (без города)</b>	1 226	1 253	178	57	—	—	—	—	—	—	—	—	2	1	—	—	4 054	3 682	5	8
лица 10 лет	474	371	—	—	—	—	—	—	—	—	—	—	—	—	—	—	—	—	—	—
10—19	242	26	—	2	—	—	—	—	—	—	—	—	—	—	—	—	—	—	—	—
20—29	184	250	47	—	—	—	—	—	—	—	—	—	—	—	—	—	—	—	—	—
30—39	100	130	34	—	—	—	—	—	—	—	—	—	2	—	—	—	—	—	—	—
40—49	96	91	25	—	—	—	—	—	—	—	—	—	—	—	—	—	—	—	—	—
50—59	72	26	16	—	—	—	—	—	—	—	—	—	—	—	—	—	—	—	—	—
60 лет и больше	52	58	7	—	—	—	—	—	—	—	—	—	—	—	—	—	—	—	—	—
Незна. лет	—	—	—	—	—	—	—	—	—	—	—	—	—	—	—	—	—	—	—	—
<b>В с. Туркманск.</b>	36	41	13	—	—	—	—	—	—	—	—	—	—	—	—	—	1	4	4	3
лица 10 лет	15	21	1	—	—	—	—	—	—	—	—	—	—	—	—	—	—	—	—	—
10—19	5	6	6	—	—	—	—	—	—	—	—	—	—	—	—	—	—	—	—	—
20—29	4	7	3	—	—	—	—	—	—	—	—	—	—	—	—	—	—	—	—	—
30—39	5	11	—	—	—	—	—	—	—	—	—	—	—	—	—	—	—	—	—	—
40—49	4	5	2	—	—	—	—	—	—	—	—	—	—	—	—	—	—	—	—	—
50—59	—	5	—	—	—	—	—	—	—	—	—	—	—	—	—	—	—	—	—	—
60 лет и больше	1	—	1	—	—	—	—	—	—	—	—	—	—	—	—	—	—	—	—	—
Незна. лет	—	—	—	—	—	—	—	—	—	—	—	—	—	—	—	—	—	—	—	—
<b>В Успенском округе (без города)</b>	711	800	175	67	—	—	—	—	—	—	—	—	2	2	—	—	78	85	11	2
лица 10 лет	263	283	6	3	—	—	—	—	—	—	—	—	—	—	—	—	—	—	—	—
10—19	123	150	52	21	—	—	—	—	—	—	—	—	—	—	—	—	—	—	—	—
20—29	97	101	42	7	—	—	—	—	—	—	—	—	—	—	—	—	—	—	—	—
30—39	75	91	32	5	—	—	—	—	—	—	—	—	—	—	—	—	—	—	—	—
40—49	72	71	25	—	—	—	—	—	—	—	—	—	—	—	—	—	—	—	—	—
50—59	35	51	15	—	—	—	—	—	—	—	—	—	—	—	—	—	—	—	—	—
60 лет и больше	42	37	7	—	—	—	—	—	—	—	—	—	—	—	—	—	—	—	—	—
Незна. лет	—	—	—	—	—	—	—	—	—	—	—	—	—	—	—	—	—	—	—	—



# IX. (Продолжение). Распределение населения по грамотности,

Ф и н л я н д с к и е у р о м е н д и я .

Основная группа, грамотность и степень образования.	В с т о л ь ч и с л ь у ч и в ш и е с я :										И н о										
	м.	ж.	м.	ж.	м.	ж.	м.	ж.	м.	ж.	м.	ж.	м.	ж.							
Округа и города. Возрастная группа.																					
	1	86	87	88	89	90	91	92	93	94	95	96	97	98	99	100	101	102	103		
Вь г. Калевь меньше 10 летъ.	10—19 . . . . .	—	—	—	—	—	—	—	—	—	—	—	—	—	—	—	—	—	—	3	
	20—29 . . . . .	—	—	—	—	—	—	—	—	—	—	—	—	—	—	—	—	—	—	—	
	30—39 . . . . .	—	—	—	—	—	—	—	—	—	—	—	—	—	—	—	—	—	—	—	
	40—49 . . . . .	—	—	—	—	—	—	—	—	—	—	—	—	—	—	—	—	—	—	—	
	50—59 . . . . .	—	—	—	—	—	—	—	—	—	—	—	—	—	—	—	—	—	—	—	
	60 летъ и больше Незна. летъ . . . . .	—	—	—	—	—	—	—	—	—	—	—	—	—	—	—	—	—	—	—	—
	Итого . . . . .	—	—	—	—	—	—	—	—	—	—	—	—	—	—	—	—	—	—	—	—
	Всего . . . . .	—	—	—	—	—	—	—	—	—	—	—	—	—	—	—	—	—	—	—	—
	Вь г. Мянускиви (безд. города) меньше 10 летъ . . . . .	—	—	—	—	—	—	—	—	—	—	—	—	—	—	—	—	—	—	—	—
	10—19 . . . . .	—	—	—	—	—	—	—	—	—	—	—	—	—	—	—	—	—	—	—	—
20—29 . . . . .	—	—	—	—	—	—	—	—	—	—	—	—	—	—	—	—	—	—	—	—	
30—39 . . . . .	—	—	—	—	—	—	—	—	—	—	—	—	—	—	—	—	—	—	—	—	
40—49 . . . . .	—	—	—	—	—	—	—	—	—	—	—	—	—	—	—	—	—	—	—	—	
50—59 . . . . .	—	—	—	—	—	—	—	—	—	—	—	—	—	—	—	—	—	—	—	—	
60 летъ и больше Незна. летъ . . . . .	—	—	—	—	—	—	—	—	—	—	—	—	—	—	—	—	—	—	—	—	
Итого . . . . .	—	—	—	—	—	—	—	—	—	—	—	—	—	—	—	—	—	—	—	—	
Всего . . . . .	—	—	—	—	—	—	—	—	—	—	—	—	—	—	—	—	—	—	—	—	
Вь г. Турхамский град (безд. города) меньше 10 летъ . . . . .	—	—	—	—	—	—	—	—	—	—	—	—	—	—	—	—	—	—	—	—	
10—19 . . . . .	—	—	—	—	—	—	—	—	—	—	—	—	—	—	—	—	—	—	—	—	
20—29 . . . . .	—	—	—	—	—	—	—	—	—	—	—	—	—	—	—	—	—	—	—	—	
30—39 . . . . .	—	—	—	—	—	—	—	—	—	—	—	—	—	—	—	—	—	—	—	—	
40—49 . . . . .	—	—	—	—	—	—	—	—	—	—	—	—	—	—	—	—	—	—	—	—	
50—59 . . . . .	—	—	—	—	—	—	—	—	—	—	—	—	—	—	—	—	—	—	—	—	
60 летъ и больше Незна. летъ . . . . .	—	—	—	—	—	—	—	—	—	—	—	—	—	—	—	—	—	—	—	—	
Итого . . . . .	—	—	—	—	—	—	—	—	—	—	—	—	—	—	—	—	—	—	—	—	
Всего . . . . .	—	—	—	—	—	—	—	—	—	—	—	—	—	—	—	—	—	—	—	—	
Вь г. Турхамский град (безд. города) меньше 10 летъ . . . . .	—	—	—	—	—	—	—	—	—	—	—	—	—	—	—	—	—	—	—	—	
10—19 . . . . .	—	—	—	—	—	—	—	—	—	—	—	—	—	—	—	—	—	—	—	—	
20—29 . . . . .	—	—	—	—	—	—	—	—	—	—	—	—	—	—	—	—	—	—	—	—	
30—39 . . . . .	—	—	—	—	—	—	—	—	—	—	—	—	—	—	—	—	—	—	—	—	
40—49 . . . . .	—	—	—	—	—	—	—	—	—	—	—	—	—	—	—	—	—	—	—	—	
50—59 . . . . .	—	—	—	—	—	—	—	—	—	—	—	—	—	—	—	—	—	—	—	—	
60 летъ и больше Незна. летъ . . . . .	—	—	—	—	—	—	—	—	—	—	—	—	—	—	—	—	—	—	—	—	
Итого . . . . .	—	—	—	—	—	—	—	—	—	—	—	—	—	—	—	—	—	—	—	—	
Всего . . . . .	—	—	—	—	—	—	—	—	—	—	—	—	—	—	—	—	—	—	—	—	
Вь г. Умиеви (безд. города) меньше 10 летъ . . . . .	—	—	—	—	—	—	—	—	—	—	—	—	—	—	—	—	—	—	—	—	
10—19 . . . . .	—	—	—	—	—	—	—	—	—	—	—	—	—	—	—	—	—	—	—	—	
20—29 . . . . .	—	—	—	—	—	—	—	—	—	—	—	—	—	—	—	—	—	—	—	—	
30—39 . . . . .	—	—	—	—	—	—	—	—	—	—	—	—	—	—	—	—	—	—	—	—	
40—49 . . . . .	—	—	—	—	—	—	—	—	—	—	—	—	—	—	—	—	—	—	—	—	
50—59 . . . . .	—	—	—	—	—	—	—	—	—	—	—	—	—	—	—	—	—	—	—	—	
60 летъ и больше Незна. летъ . . . . .	—	—	—	—	—	—	—	—	—	—	—	—	—	—	—	—	—	—	—	—	
Итого . . . . .	—	—	—	—	—	—	—	—	—	—	—	—	—	—	—	—	—	—	—	—	
Всего . . . . .	—	—	—	—	—	—	—	—	—	—	—	—	—	—	—	—	—	—	—	—	



ИРЕНЬ ПОЛСОВАЯ



## X. Распределение населенія по сословнымъ

Сословныя группы и семейное состояніе.	Дворяне поместные в зачтѣ, состоящая по акт. дворянъ и акт. семьи.										Лица духовнаго званія и акт. христ. исповѣданія, непомѣстных и акт. семьи.									
	Холо- стые и дѣвцы.		Состоя- щіе въ бракѣ.		Вдовы.		Разве- денные.		Не ука- зан.		Холо- стые и дѣвцы.		Состоя- щіе въ бракѣ.		Вдовы.		Разве- денные.		Не ука- зан.	
	м.	ж.	м.	ж.	м.	ж.	м.	ж.	м.	ж.	м.	ж.	м.	ж.	м.	ж.	м.	ж.	м.	ж.
80 ГУБЕРНІИ	1.803	1.837	887	868	107	840	7	3	1	—	538	621	380	862	73	184	—	—	1	2
въ округахъ безъ городовъ	383	317	108	205	38	64	3	2	—	—	130	415	280	295	48	85	—	—	1	2
въ городахъ	1.420	1.520	889	668	71	276	6	1	1	—	208	206	100	567	25	99	—	—	—	—
Въ томъ числѣ:																				
въ г. Красноярскѣ	781	810	194	412	40	198	4	1	1	—	146	126	36	12	12	48	—	—	—	—
въ г. Вятскѣ	—	191	67	75	7	—	—	—	—	—	28	—	13	13	6	6	—	—	—	—
въ г. Минусинскѣ	61	86	48	51	10	27	1	—	—	—	10	21	8	—	1	9	—	—	—	—

Сословныя группы и семейное состояніе.	Иногородцы.										Не принадлежащіе къ названнымъ сословіямъ.										Фин.		
	Холо- стые и дѣвцы.		Состоя- щіе въ бракѣ.		Вдовы.		Разве- денные.		Не ука- зан.		Холо- стые и дѣвцы.		Состоя- щіе въ бракѣ.		Вдовы.		Разве- денные.		Не ука- зан.		Холо- ст. и дѣвцы.		
	м.	ж.	м.	ж.	м.	ж.	м.	ж.	м.	ж.	м.	ж.	м.	ж.	м.	ж.	м.	ж.	м.	ж.	м.	ж.	
ПО ГУБЕРНІИ	14480	12667	8578	8835	1134	1873	20	33	5	13	12274	799	13080	1175	3625	830	189	21	179	10	4	1	
въ округахъ безъ городовъ	14420	12600	8538	8811	1127	1864	20	33	5	13	10650	537	11699	942	3326	680	151	14	168	9	2	—	
въ городахъ	60	67	40	24	7	9	—	—	—	—	1.624	262	1.381	233	299	150	38	7	11	1	2	1	
Въ томъ числѣ:																							
въ г. Красноярскѣ	5	9	2	2	1	1	—	—	—	—	762	134	659	98	124	85	26	5	8	1	—	—	
въ г. Вятскѣ	2	3	5	2	1	—	—	—	—	—	388	58	259	50	50	26	3	1	—	—	—	—	
въ г. Минусинскѣ	34	38	29	18	3	6	—	—	—	—	83	23	81	25	13	10	1	—	1	—	—	—	

## XI. Распределение иностранныхъ

Названія государствъ родины.	Англія-Венгрія		Болгарія.		Франція		Германія		Данія		Италія		Пруссія.	
	м.	ж.	м.	ж.	м.	ж.	м.	ж.	м.	ж.	м.	ж.	м.	ж.
	ПО ГУБЕРНІИ	—	—	—	—	—	—	—	—	—	—	—	—	—
въ округахъ безъ городовъ	—	—	—	—	—	—	—	—	—	—	—	—	—	—
въ городахъ	—	—	—	—	—	—	—	—	—	—	—	—	—	—
Въ томъ числѣ:														
въ г. Красноярскѣ	—	—	—	—	—	—	—	—	—	—	—	—	—	—
въ г. Вятскѣ	—	—	—	—	—	—	—	—	—	—	—	—	—	—
въ г. Минусинскѣ	—	—	—	—	—	—	—	—	—	—	—	—	—	—

## группамъ и семейному состоянію.

Почетные граждане, члены обществ и др. городских сословія.										Всѣ остальные сословія (пуровые являны, амстрышныя дворяны и т. п.).									
Холодные и дворян.		Состоящіе въ бракѣ		Вдовы		Разведенныя.		Не указ. сем. сост.		Холодные и дворян.		Состоящіе въ бракѣ		Вдовы		Разведенныя.		Не указ. сем. сост.	
м.	ж.	м.	ж.	м.	ж.	м.	ж.	м.	ж.	м.	ж.	м.	ж.	м.	ж.	м.	ж.	м.	ж.
22	23	24	25	26	27	28	29	30	31	32	33	34	35	36	37	38	39	40	41
12 410	10 488	8 291	8 369	1 011	2 448	20	18	11	18	138 861	111 834	88 873	81 490	10 888	18 620	128	107	148	75
4 434	3 227	2 977	2 912	111	405	7	8		2	213 916	103 487	80 043	87 028	9 651	13 621	103	96	130	63
7 976	7 261	5 314	5 447	900	1 043	13	10		13	124 945	7 347	5 728	4 468	717	1 207	24	11	16	12
3 019	2 569	1 940	1 944	132	726	5	4		9	1 609	2 484	2 490	1 023	295	527	12	6	8	6
1 403	1 490	763	723	139	412	3	2			1 603	1 352	812	878	180	286	3		2	
1 616	1 079	1 277	1 221	123	333	2			3	914	800	663	613	87	145	4		2	4

Людскія удѣленія.				Иностранцы сословныя								Всѣ остальные.															
Состоящіе въ бракѣ.		Не указ. сем. сост.		Холодные и дворян.		Состоящіе въ бракѣ		Вдв.		Разведенныя.		Не указ. сем. сост.		Холодные и дворян.		Состоящіе въ бракѣ.		Вдовы.		Разведенныя.		Не указ. сем. сост.					
м.	ж.	м.	ж.	м.	ж.	м.	ж.	м.	ж.	м.	ж.	м.	ж.	м.	ж.	м.	ж.	м.	ж.	м.	ж.	м.	ж.				
64	65	66	67	68	69	70	71	72	73	74	75	76	77	78	79	80	81	82	83	84	85	86	87	88	89	90	91
								87	18	48	12	9	4	1	1			188 284	137 230	114 468	111 187	16 347	22 467	366	181	343	116
								40	3	15	7	4	1	1				146 218	122 586	101 862	100 347	14 533	18 912	284	154	307	89
								42	13	14	5	5	1	1				190 076	14 647	12 798	10 855	1 824	3 555	82	27	36	26
								25	4	24	2	3	1					347	5 076	1 141	4 415	727	1 588	47	16	22	16
								7	5	6	2							3 157	3 081	1 581	1 743	391	754	9	4	2	
								9	1	4	1	2		1				2 524	2 484	2 104	2 132	239	530	8	1	3	7

## подданныхъ по государствамъ.

Румынія		Сербія		Турція		Франція		Швейцарія		Швеція		Пруссія		Китай		Персія		ВСЕГО.		
м.	ж.	м.	ж.	м.	ж.	м.	ж.	м.	ж.	м.	ж.	м.	ж.	м.	ж.	м.	ж.	м.	ж.	
16	17	18	19	20	21	22	23	24	25	26	27	28	29	30	31	32	33	34	35	
	1			8		4	3	1				4	2	1	37	1	8	148	38	178
				4		4	3	1				1	1	1	24	1	1	87	21	108
				1								1	1		15	1	2	99	12	111
				4		4	1							6			92	9	61	
							1							6			18	7	20	
														4			16	4	20	



## XII. Распределение населения

Всего населения.	II село Юго-Восточный район		Сельскохозяйственные организации		Аграрии-госслужащие		Агрономы-контрактники		Имущественные хозяйства		Лица в отпусках		Сельскохозяйственные организации		Бабушки, дедушки	
	м	ж	м	ж	м	ж	м	ж	м	ж	м	ж	м	ж	м	ж
10 776 191	5 278 248	5 498 243	6 998 312	6 081 580	32 15	3 1	4 4	4 4	4 4	7 7	2 2	1 1	2 2	1 1	1 1	1 1
в т.ч. в городах	29 178	310 287	312 304	262 280	15 14	3 1	4 4	4 4	4 4	7 7	2 2	1 1	2 2	1 1	1 1	1 1
из которых сельхозпроизводители	248 178	297 221	304 104	860 104	14 14	3 1	4 4	4 4	4 4	7 7	2 2	1 1	2 2	1 1	1 1	1 1
1. Местные жители	48 100	44 089	289 705	198 198	6 6	3 1	4 4	4 4	4 4	7 7	2 2	1 1	2 2	1 1	1 1	1 1
в т.ч. в городах	13 13	10 87	104 104	104 104	6 6	3 1	4 4	4 4	4 4	7 7	2 2	1 1	2 2	1 1	1 1	1 1
из которых сельхозпроизводители	96 87	33 102	104 104	104 104	6 6	3 1	4 4	4 4	4 4	7 7	2 2	1 1	2 2	1 1	1 1	1 1
2. Местные жители	54 826	52 87	616 616	646 646	6 6	3 1	4 4	4 4	4 4	7 7	2 2	1 1	2 2	1 1	1 1	1 1
в т.ч. в городах	2 981	2 86	616 616	646 646	6 6	3 1	4 4	4 4	4 4	7 7	2 2	1 1	2 2	1 1	1 1	1 1
из которых сельхозпроизводители	81 944	19 310	616 616	646 646	6 6	3 1	4 4	4 4	4 4	7 7	2 2	1 1	2 2	1 1	1 1	1 1
3. Местные жители	81 438	38 48	38 16	21 9	4 1	3 1	4 4	4 4	4 4	7 7	2 2	1 1	2 2	1 1	1 1	1 1
в т.ч. в городах	1 13	4 292	16 16	9 9	1 1	1 1	4 4	4 4	4 4	7 7	2 2	1 1	2 2	1 1	1 1	1 1
из которых сельхозпроизводители	81 29	21 19	22 22	12 12	3 3	3 1	4 4	4 4	4 4	7 7	2 2	1 1	2 2	1 1	1 1	1 1
4. Местные жители	48 178	40 82	235 235	286 286	2 2	3 1	4 4	4 4	4 4	7 7	2 2	1 1	2 2	1 1	1 1	1 1
в т.ч. в городах	4 178	2 74	8 8	193 193	5 5	3 1	4 4	4 4	4 4	7 7	2 2	1 1	2 2	1 1	1 1	1 1
из которых сельхозпроизводители	41 78	18 18	227 227	193 193	7 7	3 1	4 4	4 4	4 4	7 7	2 2	1 1	2 2	1 1	1 1	1 1
5. Местные жители	83 676	83 44	2 438 214	4 611 3	4 4	4 4	4 4	4 4	4 4	7 7	2 2	1 1	2 2	1 1	1 1	1 1
в т.ч. в городах	4 617	4 83	214 214	3 3	4 4	4 4	4 4	4 4	4 4	7 7	2 2	1 1	2 2	1 1	1 1	1 1
из которых сельхозпроизводители	79 058	78 59	4 232 4 1	4 1	4 4	4 4	4 4	4 4	4 4	7 7	2 2	1 1	2 2	1 1	1 1	1 1
6. Местные жители	4 50	4 43	4 4	1 1	1 1	1 1	4 4	4 4	4 4	7 7	2 2	1 1	2 2	1 1	1 1	1 1
в т.ч. в городах	4 5	4 31	4 4	1 1	1 1	1 1	4 4	4 4	4 4	7 7	2 2	1 1	2 2	1 1	1 1	1 1
из которых сельхозпроизводители	4 5	4 31	4 4	1 1	1 1	1 1	4 4	4 4	4 4	7 7	2 2	1 1	2 2	1 1	1 1	1 1
7. Местные жители	820	498	485	500	1 1	2 1	1 1	1 1	1 1	7 7	2 2	1 1	2 2	1 1	1 1	1 1

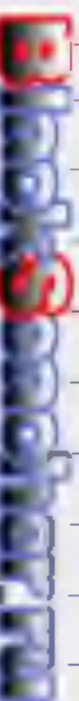

Государственный статистический комитет Республики Беларусь

ПО ВЪРОСПОВЪДАНІЯ МЪ.

М. 18		М. 19		М. 20		М. 21		М. 22		М. 23		М. 24		М. 25		М. 26		М. 27		М. 28		М. 29		М. 30		М. 31		М. 32		М. 33		М. 34		М. 35	
Монета.		Англиано.		Дана ост. християнскъ, водо-мъданіи.		Карача.		Гуден.		Нароватоно.		Будаластъ и джамати.		Дана ост. нехристиянск. водоумъданіи.		И Т О Г О.																			
—	2	—	7	—	3	—	2	—	10	—	25	—	8	—	3.204	—	2.963	—	3.221	—	1.806	—	25	—	3	—	939	—	1.002	—	298.968	—	271.193		
—	2	—	3	—	2	—	10	—	1.328	—	801	—	18	—	1.876	—	1.263	—	801	—	509	—	18	—	1	—	—	—	33.774	—	31.774	—	29.110		
—	2	—	4	—	3	—	10	—	1.876	—	2.360	—	7	—	1.297	—	1.700	—	1.297	—	1.297	—	7	—	2	—	939	—	1.002	—	265.194	—	242.083		
—	4	—	1	—	1	—	1	—	802	—	574	—	6	—	274	—	713	—	205	—	91	—	6	—	1	—	—	—	53.182	—	46.974				
—	3	—	1	—	1	—	16	—	598	—	205	—	1	—	183	—	523	—	369	—	183	—	1	—	1	—	—	—	14.688	—	12.011				
—	1	—	—	—	—	—	2	—	204	—	369	—	—	—	270	—	190	—	183	—	87	—	—	—	—	—	—	—	38.494	—	33.983				
—	—	—	—	—	—	—	—	—	603	—	428	—	1	—	270	—	572	—	270	—	183	—	1	—	1	—	1	—	57.293	—	54.173				
—	—	—	—	—	—	—	—	—	241	—	124	—	—	—	87	—	236	—	124	—	183	—	—	—	—	—	—	—	3.452	—	3.247				
—	—	—	—	—	—	—	—	—	362	—	304	—	—	—	183	—	336	—	304	—	183	—	—	—	—	—	—	—	53.841	—	50.926				
—	—	—	—	—	—	—	—	—	386	—	574	—	8	—	303	—	397	—	574	—	303	—	8	—	1	—	154	—	36.044	—	31.492				
—	—	—	—	—	—	—	—	—	255	—	393	—	7	—	275	—	286	—	393	—	275	—	7	—	—	—	—	—	5.524	—	5.582				
—	—	—	—	—	—	—	—	—	131	—	181	—	1	—	25	—	111	—	181	—	25	—	1	—	1	—	154	—	30.120	—	25.910				
—	—	—	—	—	—	—	—	—	734	—	1.290	—	5	—	701	—	624	—	85	—	24	—	5	—	1	—	—	—	53.430	—	42.772				
—	—	—	—	—	—	—	—	—	228	—	1.201	—	—	—	677	—	213	—	1.201	—	677	—	5	—	—	—	—	—	4.515	—	3.022				
—	—	—	—	—	—	—	—	—	506	—	411	—	1	—	259	—	411	—	298	—	259	—	—	—	—	—	—	—	48.915	—	39.750				
—	—	—	—	—	—	—	—	—	675	—	657	—	—	—	256	—	657	—	350	—	256	—	5	—	—	—	28	—	92.174	—	90.659				
—	—	—	—	—	—	—	—	—	2	—	53	—	—	—	27	—	2	—	53	—	27	—	—	—	16	—	—	—	5.078	—	5.153				
—	—	—	—	—	—	—	—	—	673	—	653	—	—	—	259	—	653	—	298	—	259	—	—	—	—	—	—	—	87.096	—	85.406				
—	—	—	—	—	—	—	—	—	4	—	—	—	—	—	2	—	4	—	2	—	2	—	—	—	—	—	756	—	5.737	—	5.222				
—	—	—	—	—	—	—	—	—	—	—	—	—	—	—	2	—	—	—	2	—	2	—	—	—	—	—	—	—	117	—	95				
—	—	—	—	—	—	—	—	—	—	—	—	—	—	—	2	—	—	—	2	—	2	—	—	—	—	—	780	—	5.620	—	5.127				
—	—	—	—	—	—	—	—	—	—	—	—	—	—	—	—	—	—	—	—	—	—	—	—	—	—	—	—	—	1.108	—	1.001				









## Округа и города.

	Бурамалей.		Енисейских уездов		Сойотский.		Телуготский.		Якутский.		Калмыцкий.		Бурятский.	
	м.	ж.	м.	ж.	м.	ж.	м.	ж.	м.	ж.	м.	ж.	м.	ж.
1	108	109	110	111	112	113	114	115	116	117	118	119	120	121
ПО ГУБЕРНИИ . . . . .	4	2	19,053	18,668	18	5	4	—	1,097	1,084	29	3	1	—
из городов . . . . .	1	1	80	65	6	—	—	—	7	4	6	—	—	—
из округахъ безъ городовъ . . . . .	3	1	18,973	18,603	12	5	4	—	1,090	1,080	23	3	—	—
1. Красноярскій . . . . .	1	1	33	38	—	—	—	—	—	1	3	—	1	—
из г. Красноярскъ . . . . .	1	1	10	10	—	—	—	—	—	1	1	—	—	—
из округъ безъ городовъ . . . . .	—	—	23	28	—	—	—	—	—	—	2	—	—	—
2. Ачинскій . . . . .	1	—	3,866	3,781	1	—	2	—	—	—	4	—	—	—
из г. Ачинскъ . . . . .	1	—	1	3	—	—	—	—	—	—	—	—	—	—
из округъ безъ городовъ . . . . .	—	—	3,865	3,778	1	—	2	—	—	—	4	—	—	—
3. Енисейскій . . . . .	1	—	15	12	1	1	—	—	—	—	—	—	—	—
из г. Енисейскъ . . . . .	—	—	3	4	—	—	—	—	—	—	—	—	—	—
из округъ безъ городовъ . . . . .	1	—	12	8	1	1	—	—	—	—	—	—	—	—
4. Канскій . . . . .	1	—	197	171	1	—	2	—	1	—	12	3	—	—
из г. Канскъ . . . . .	—	—	12	8	—	—	—	—	—	—	—	—	—	—
из округъ безъ городовъ . . . . .	1	—	197	171	1	—	2	—	1	—	12	3	—	—
5. Манусинскій . . . . .	—	1	14,864	14,608	15	2	—	—	2	—	2	—	—	—
из г. Манусинскъ . . . . .	—	—	66	48	6	—	—	—	—	—	—	—	—	—
из округъ безъ городовъ . . . . .	—	1	14,798	14,560	9	2	—	—	2	—	2	—	—	—
7. Туруханскій край . . . . .	—	—	—	—	—	2	—	—	1,094	1,083	—	—	—	—
из г. Туруханскъ . . . . .	—	—	—	—	—	—	—	—	7	3	—	—	—	—
из край безъ городовъ . . . . .	—	—	—	—	—	2	—	—	1,087	1,080	—	—	—	—
Уеисскій . . . . .	—	—	—	58	—	—	—	—	—	—	—	—	—	—







# XIV. Распределение населения по

Всего в городах. Городовых жителей.	Привославные и едино- зверцы.				Старообрядцы и укло- няющиеся от православия.				Армяно-Грегоріан.				Армяно-Католики.			
	Всего.		Въ т. ч. грамотныхъ.		Всего.		Въ т. ч. грамотныхъ.		Всего.		Въ т. ч. грамотн.		Всего.		Въ т. ч. грамотн.	
	м.	ж.	м.	ж.	м.	ж.	м.	ж.	м.	ж.	м.	ж.	м.	ж.	м.	ж.
	1	2	3	4	5	6	7	8	9	10	11	12	13	14	15	16
<b>ПО ГУБЕРНІИ</b>	<b>278.340</b>	<b>256.231</b>	<b>52.447</b>	<b>15.620</b>	<b>5.996</b>	<b>6.081</b>	<b>1.485</b>	<b>378</b>	<b>32</b>	<b>3</b>	<b>20</b>	—	<b>4</b>	—	<b>2</b>	—
I. Русскія	250.957	210.542	31.051	15.366	5.955	6.019	1.466	375	2	—	2	—	—	—	—	—
изъ мажорусскій	238.061	221.103	48.620	15.187	5.908	5.997	1.459	374	2	—	2	—	—	—	—	—
татарскій	12.044	9.387	2.350	162	22	19	6	7	—	—	—	—	—	—	—	—
чуждыя: белорусскій	352	152	81	17	5	3	1	—	—	—	—	—	—	—	—	—
II Польскія	120	68	44	12	3	4	2	—	—	—	—	—	4	—	2	—
III Остальныя славянскія	6	1	5	1	—	—	—	—	—	—	—	—	—	—	—	—
IV Литовско-латышскія	73	42	37	11	—	—	—	—	—	—	—	—	—	—	—	—
изъ т. ч. латышскій	64	36	33	11	—	—	—	—	—	—	—	—	—	—	—	—
V Румынскія	46	8	4	—	2	—	2	—	—	—	—	—	—	—	—	—
VI Немецкія	56	26	38	13	1	—	—	—	—	—	—	—	—	—	—	—
VII Остальныя германскія	4	4	3	4	—	—	—	—	1	—	—	—	—	—	—	—
VIII Остальныя евро-среднеазиатскія	583	494	43	5	1	1	—	—	29	3	17	—	—	—	—	—
изъ т. ч. цыганскій	600	471	14	6	—	—	—	—	—	—	—	—	—	—	—	—
IX Еврейскій	107	34	64	17	5	1	3	1	—	—	—	—	—	—	—	—
X Карпатскія	13	—	9	—	—	—	—	—	—	—	—	—	—	—	—	—
XI Кавказскія горскія	131	14	31	2	—	—	—	—	—	—	—	—	—	—	—	—
изъ т. ч. черкесскій	131	13	39	1	—	—	—	—	—	—	—	—	—	—	—	—
XII Финскія	2.040	1.853	241	25	43	49	11	3	—	—	—	—	—	—	—	—
изъ т. ч. северный	42	21	28	7	—	—	—	—	—	—	—	—	—	—	—	—
изъ т. ч. южный	1.998	1.758	198	16	43	49	11	3	—	—	—	—	—	—	—	—
XIII Турецко-татарскія	21.233	20.726	873	159	6	7	1	—	—	—	—	—	—	—	—	—
изъ т. ч. чуждыя	796	729	36	2	—	—	—	—	—	—	—	—	—	—	—	—
татарскія	351	281	37	2	—	2	—	—	—	—	—	—	—	—	—	—
чуждыя: армянскія	18.985	18.619	783	149	6	6	1	—	—	—	—	—	—	—	—	—
изъ т. ч. армянскій	1.097	1.084	8	4	—	—	—	—	—	—	—	—	—	—	—	—
XIV Малано-бурятскія	17	2	4	—	—	—	—	—	—	—	—	—	—	—	—	—
XV Кузнецкскія киргизскія	3	—	—	—	—	—	—	—	—	—	—	—	—	—	—	—
XVI Осетинскія албанскія	2.914	2.412	5	5	—	—	—	—	—	—	—	—	—	—	—	—
изъ т. ч. грузинскій	1.385	1.186	—	3	—	—	—	—	—	—	—	—	—	—	—	—
изъ т. ч. осетинскій	997	770	2	1	—	—	—	—	—	—	—	—	—	—	—	—
изъ т. ч. осетинскій	537	453	3	1	—	—	—	—	—	—	—	—	—	—	—	—
XVII Прочія дикая	11	1	3	—	—	—	—	—	—	—	—	—	—	—	—	—
не разлчанные	6	4	—	—	—	—	—	—	—	—	—	—	—	—	—	—
<b>въ ОДРУГАХЪ (безъ городовъ)</b>	<b>248.376</b>	<b>229.721</b>	<b>38.117</b>	<b>8.418</b>	<b>5.644</b>	<b>5.820</b>	<b>1.313</b>	<b>309</b>	<b>14</b>	<b>3</b>	<b>6</b>	—	<b>4</b>	—	<b>2</b>	—
I. Русскія	221.396	204.256	36.865	8.215	5.587	5.759	1.298	307	—	—	—	—	—	—	—	—
изъ мажорусскій	209.655	195.148	34.628	8.004	5.561	5.740	1.297	306	—	—	—	—	—	—	—	—
татарскій	11.505	8.960	2.163	134	21	16	6	1	—	—	—	—	—	—	—	—
чуждыя: белорусскій	300	148	74	17	6	3	1	—	—	—	—	—	—	—	—	—
II Польскія	96	55	34	9	3	4	2	—	—	—	—	—	4	—	2	—
III Остальныя славянскія	4	—	3	—	—	—	—	—	—	—	—	—	—	—	—	—
IV Литовско-латышскія	69	38	33	10	—	—	—	—	—	—	—	—	—	—	—	—
изъ т. ч. латышскій	60	21	29	10	—	—	—	—	—	—	—	—	—	—	—	—
V Румынскія	24	8	—	—	1	—	1	—	—	—	—	—	—	—	—	—
VI Японскія	39	12	20	5	1	—	—	—	—	—	—	—	—	—	—	—
VII Остальныя германскія	4	3	3	3	—	—	—	—	—	—	—	—	—	—	—	—
VIII Остальныя евро-среднеазиатскія	518	462	31	5	1	1	—	—	13	3	4	—	—	—	—	—
изъ т. ч. цыганскій	450	441	13	6	—	—	—	—	—	—	—	—	—	—	—	—
IX Еврейскій	49	13	23	2	—	—	—	—	—	—	—	—	—	—	—	—
X Карпатскія	9	—	8	—	—	—	—	—	—	—	—	—	—	—	—	—
XI Кавказскія горскія	113	2	18	—	—	—	—	—	—	—	—	—	—	—	—	—
изъ т. ч. черкесскій	113	2	18	—	—	—	—	—	—	—	—	—	—	—	—	—
XII Финскія	1.980	1.815	222	24	43	49	11	3	—	—	—	—	—	—	—	—
изъ т. ч. северный	36	20	19	7	—	—	—	—	—	—	—	—	—	—	—	—
изъ т. ч. южный	1.681	1.750	189	16	43	49	11	3	—	—	—	—	—	—	—	—

# ВЪПРОСПЕВЪДАНІЯ И РОДНОМУ ЯЗЫКУ.

Класъ				Дисциплина				Информация				Изпитание				Датуми	
№	Име	Класъ	Възраст	Име	Възраст	Име	Възраст	Име	Възраст	Име	Възраст	Име	Възраст	Име	Възраст	Име	Възраст
1	Иван	1	10	Иван	10	Иван	10	Иван	10	Иван	10	Иван	10	Иван	10	Иван	10
2	Петър	2	11	Петър	11	Петър	11	Петър	11	Петър	11	Петър	11	Петър	11	Петър	11
3	Мария	3	12	Мария	12	Мария	12	Мария	12	Мария	12	Мария	12	Мария	12	Мария	12
4	Александър	4	13	Александър	13	Александър	13	Александър	13	Александър	13	Александър	13	Александър	13	Александър	13
5	Елена	5	14	Елена	14	Елена	14	Елена	14	Елена	14	Елена	14	Елена	14	Елена	14
6	Георги	6	15	Георги	15	Георги	15	Георги	15	Георги	15	Георги	15	Георги	15	Георги	15
7	Светлана	7	16	Светлана	16	Светлана	16	Светлана	16	Светлана	16	Светлана	16	Светлана	16	Светлана	16
8	Илия	8	17	Илия	17	Илия	17	Илия	17	Илия	17	Илия	17	Илия	17	Илия	17
9	Владимир	9	18	Владимир	18	Владимир	18	Владимир	18	Владимир	18	Владимир	18	Владимир	18	Владимир	18
10	Зорница	10	19	Зорница	19	Зорница	19	Зорница	19	Зорница	19	Зорница	19	Зорница	19	Зорница	19
11	Кирил	11	20	Кирил	20	Кирил	20	Кирил	20	Кирил	20	Кирил	20	Кирил	20	Кирил	20
12	Татяна	12	21	Татяна	21	Татяна	21	Татяна	21	Татяна	21	Татяна	21	Татяна	21	Татяна	21
13	Михаил	13	22	Михаил	22	Михаил	22	Михаил	22	Михаил	22	Михаил	22	Михаил	22	Михаил	22
14	Анна	14	23	Анна	23	Анна	23	Анна	23	Анна	23	Анна	23	Анна	23	Анна	23
15	Петро	15	24	Петро	24	Петро	24	Петро	24	Петро	24	Петро	24	Петро	24	Петро	24
16	Славяна	16	25	Славяна	25	Славяна	25	Славяна	25	Славяна	25	Славяна	25	Славяна	25	Славяна	25
17	Иван	17	26	Иван	26	Иван	26	Иван	26	Иван	26	Иван	26	Иван	26	Иван	26
18	Мария	18	27	Мария	27	Мария	27	Мария	27	Мария	27	Мария	27	Мария	27	Мария	27
19	Александър	19	28	Александър	28	Александър	28	Александър	28	Александър	28	Александър	28	Александър	28	Александър	28
20	Елена	20	29	Елена	29	Елена	29	Елена	29	Елена	29	Елена	29	Елена	29	Елена	29
21	Георги	21	30	Георги	30	Георги	30	Георги	30	Георги	30	Георги	30	Георги	30	Георги	30
22	Светлана	22	31	Светлана	31	Светлана	31	Светлана	31	Светлана	31	Светлана	31	Светлана	31	Светлана	31
23	Илия	23	32	Илия	32	Илия	32	Илия	32	Илия	32	Илия	32	Илия	32	Илия	32
24	Владимир	24	33	Владимир	33	Владимир	33	Владимир	33	Владимир	33	Владимир	33	Владимир	33	Владимир	33
25	Зорница	25	34	Зорница	34	Зорница	34	Зорница	34	Зорница	34	Зорница	34	Зорница	34	Зорница	34
26	Кирил	26	35	Кирил	35	Кирил	35	Кирил	35	Кирил	35	Кирил	35	Кирил	35	Кирил	35
27	Татяна	27	36	Татяна	36	Татяна	36	Татяна	36	Татяна	36	Татяна	36	Татяна	36	Татяна	36
28	Михаил	28	37	Михаил	37	Михаил	37	Михаил	37	Михаил	37	Михаил	37	Михаил	37	Михаил	37
29	Анна	29	38	Анна	38	Анна	38	Анна	38	Анна	38	Анна	38	Анна	38	Анна	38
30	Петро	30	39	Петро	39	Петро	39	Петро	39	Петро	39	Петро	39	Петро	39	Петро	39
31	Славяна	31	40	Славяна	40	Славяна	40	Славяна	40	Славяна	40	Славяна	40	Славяна	40	Славяна	40
32	Иван	32	41	Иван	41	Иван	41	Иван	41	Иван	41	Иван	41	Иван	41	Иван	41
33	Мария	33	42	Мария	42	Мария	42	Мария	42	Мария	42	Мария	42	Мария	42	Мария	42
34	Александър	34	43	Александър	43	Александър	43	Александър	43	Александър	43	Александър	43	Александър	43	Александър	43
35	Елена	35	44	Елена	44	Елена	44	Елена	44	Елена	44	Елена	44	Елена	44	Елена	44
36	Георги	36	45	Георги	45	Георги	45	Георги	45	Георги	45	Георги	45	Георги	45	Георги	45
37	Светлана	37	46	Светлана	46	Светлана	46	Светлана	46	Светлана	46	Светлана	46	Светлана	46	Светлана	46
38	Илия	38	47	Илия	47	Илия	47	Илия	47	Илия	47	Илия	47	Илия	47	Илия	47
39	Владимир	39	48	Владимир	48	Владимир	48	Владимир	48	Владимир	48	Владимир	48	Владимир	48	Владимир	48
40	Зорница	40	49	Зорница	49	Зорница	49	Зорница	49	Зорница	49	Зорница	49	Зорница	49	Зорница	49
41	Кирил	41	50	Кирил	50	Кирил	50	Кирил	50	Кирил	50	Кирил	50	Кирил	50	Кирил	50
42	Татяна	42	51	Татяна	51	Татяна	51	Татяна	51	Татяна	51	Татяна	51	Татяна	51	Татяна	51
43	Михаил	43	52	Михаил	52	Михаил	52	Михаил	52	Михаил	52	Михаил	52	Михаил	52	Михаил	52
44	Анна	44	53	Анна	53	Анна	53	Анна	53	Анна	53	Анна	53	Анна	53	Анна	53
45	Петро	45	54	Петро	54	Петро	54	Петро	54	Петро	54	Петро	54	Петро	54	Петро	54
46	Славяна	46	55	Славяна	55	Славяна	55	Славяна	55	Славяна	55	Славяна	55	Славяна	55	Славяна	55
47	Иван	47	56	Иван	56	Иван	56	Иван	56	Иван	56	Иван	56	Иван	56	Иван	56
48	Мария	48	57	Мария	57	Мария	57	Мария	57	Мария	57	Мария	57	Мария	57	Мария	57
49	Александър	49	58	Александър	58	Александър	58	Александър	58	Александър	58	Александър	58	Александър	58	Александър	58
50	Елена	50	59	Елена	59	Елена	59	Елена	59	Елена	59	Елена	59	Елена	59	Елена	59
51	Георги	51	60	Георги	60	Георги	60	Георги	60	Георги	60	Георги	60	Георги	60	Георги	60



# XIV. (Широкоземелье). Распределение населения по

Въроксплоятданія.	Англичане.				Лица остальных евро-пееанскихъ государствъ.				Карачмы.				Гудеи.			
	Всего.		Въ т. ч. грамоты.		Всего.		Въ т. ч. грамотныхъ.		Всего.		Въ т. ч. грамотныхъ.		Всего.		Въ т. ч. грамотныхъ.	
	м.	ж.	м.	ж.	м.	ж.	м.	ж.	м.	ж.	м.	ж.	м.	ж.	м.	ж.
Оверга и города-Группы языковъ.	38	39	40	41	42	43	44	45	46	47	48	49	50	51	52	53
1	7	3	4	2	2	10	—	—	25	8	5	—	3.204	2.963	1.847	982
I. Русскіе.	—	—	—	—	—	—	—	—	—	—	—	—	—	—	—	—
въ { великорусскій	—	—	—	—	—	—	—	—	—	—	—	—	—	—	—	—
тогда { малорусскій	—	—	—	—	—	—	—	—	—	—	—	—	—	—	—	—
числа: { белорусскій	—	—	—	—	—	—	—	—	—	—	—	—	—	—	—	—
II. Польскій	—	—	—	—	—	—	—	—	—	—	—	—	—	—	—	—
III. Остальные славянскіе	—	—	—	—	—	—	—	—	—	—	—	—	—	—	—	—
IV. Латвиско-литовскіе	—	—	—	—	—	—	—	—	—	—	—	—	—	—	—	—
въ т. ч. литовскій	—	—	—	—	—	—	—	—	—	—	—	—	—	—	—	—
V. Ровалонскіе	—	—	—	—	—	—	—	—	—	—	—	—	—	—	—	—
VI. Немецкіе	—	—	—	—	—	—	—	—	—	—	—	—	—	—	—	—
VII. Остальные германскіе	3	2	3	2	—	—	—	—	—	—	—	—	—	—	—	—
VIII. Остальные евро-европейскіе	—	—	—	—	—	—	—	—	—	—	—	—	—	—	—	—
въ т. ч. нидерландскій	—	—	—	—	—	—	—	—	—	—	—	—	—	—	—	—
IX. Еврейскій	—	—	—	—	—	—	—	—	—	—	—	—	—	—	—	—
X. Карвалонскіе	—	—	—	—	—	—	—	—	—	—	—	—	—	—	—	—
XI. Кавказскіе-кочевы	—	—	—	—	—	—	—	—	—	—	—	—	—	—	—	—
въ т. ч. черкесскій	—	—	—	—	—	—	—	—	—	—	—	—	—	—	—	—
XII. Финскіе	—	—	—	—	—	—	—	—	—	—	—	—	—	—	—	—
въ т. ч. эстонскій	—	—	—	—	—	—	—	—	—	—	—	—	—	—	—	—
въ т. ч. { мордовскій	—	—	—	—	—	—	—	—	—	—	—	—	—	—	—	—
XIII. Турецко-кавказскіе	1	—	—	—	—	—	—	—	—	—	—	—	—	—	—	—
въ т. ч. { татарскій	—	—	—	—	—	—	—	—	—	—	—	—	—	—	—	—
тогда { чувашскій	—	—	—	—	—	—	—	—	—	—	—	—	—	—	—	—
числа: { индоевропейско-тюркомъ	—	—	—	—	—	—	—	—	—	—	—	—	—	—	—	—
языки: { якутскій	—	—	—	—	—	—	—	—	—	—	—	—	—	—	—	—
XIV. Монголо-бурятскіе	—	—	—	—	—	—	—	—	—	—	—	—	—	—	—	—
XV. Кавказскіе народы	—	—	—	—	—	—	—	—	—	—	—	—	—	—	—	—
XVI. Ост. северныхъ племенъ	—	—	—	—	—	—	—	—	—	—	—	—	—	—	—	—
въ { тунгусскій	—	—	—	—	—	—	—	—	—	—	—	—	—	—	—	—
тогда { самодскій	—	—	—	—	—	—	—	—	—	—	—	—	—	—	—	—
числа: { енисейско-остатскій	—	—	—	—	—	—	—	—	—	—	—	—	—	—	—	—
XVII. Прочіе языки	—	—	—	—	—	—	—	—	—	—	—	—	—	—	—	—
Не упомянутое языки	3	—	—	—	—	—	—	—	—	—	—	—	—	—	—	—
ВЪ ОКРУГАХЪ (безъ городовъ)	4	1	1	—	—	—	—	—	9	8	4	—	1.876	1.700	1.002	462
I. Русскіе	—	—	—	—	—	—	—	—	—	—	—	—	—	—	—	—
въ { великорусскій	—	—	—	—	—	—	—	—	—	—	—	—	—	—	—	—
тогда { малорусскій	—	—	—	—	—	—	—	—	—	—	—	—	—	—	—	—
числа: { белорусскій	—	—	—	—	—	—	—	—	—	—	—	—	—	—	—	—
II. Польскій	—	—	—	—	—	—	—	—	—	—	—	—	—	—	—	—
III. Остальные славянскіе	—	—	—	—	—	—	—	—	—	—	—	—	—	—	—	—
IV. Латвиско-литовскіе	—	—	—	—	—	—	—	—	—	—	—	—	—	—	—	—
въ т. ч. литовскій	—	—	—	—	—	—	—	—	—	—	—	—	—	—	—	—
V. Ровалонскіе	—	—	—	—	—	—	—	—	—	—	—	—	—	—	—	—
VI. Немецкіе	—	—	—	—	—	—	—	—	—	—	—	—	—	—	—	—
III. Остальные германскіе	—	—	—	—	—	—	—	—	—	—	—	—	—	—	—	—
VIII. Остальные евро-европейскіе	—	—	—	—	—	—	—	—	—	—	—	—	—	—	—	—
въ т. ч. нидерландскій	—	—	—	—	—	—	—	—	—	—	—	—	—	—	—	—
IX. Еврейскій	—	—	—	—	—	—	—	—	—	—	—	—	—	—	—	—
X. Карвалонскіе	—	—	—	—	—	—	—	—	—	—	—	—	—	—	—	—
XI. Кавказскіе-кочевы	—	—	—	—	—	—	—	—	—	—	—	—	—	—	—	—
въ т. ч. черкесскій	—	—	—	—	—	—	—	—	—	—	—	—	—	—	—	—
XII. Финскіе	—	—	—	—	—	—	—	—	—	—	—	—	—	—	—	—
въ т. ч. { эстонскій	—	—	—	—	—	—	—	—	—	—	—	—	—	—	—	—
языки: { мордовскій	—	—	—	—	—	—	—	—	—	—	—	—	—	—	—	—

# ВЪРОИСПОВЪДЕНИЯТА И РОДНОМУ ЯЗЫКУ.

Матерично.			Възраст в Личности.			Лича (остатъкът неимигрантите включващи).			И Т О Г О.						
м.	ж.	Всего.	м.	ж.	Всего.	м.	ж.	Всего.	м.	ж.	Всего.				
		въ т. ч. граждански.			въ т. ч. граждански.			въ т. ч. граждански.			въ т. ч. граждански.				
54	55	56	57	58	59	60	61	62	63	64	65	66	67	68	69
3,221	1,606	523	146	25	3	13	—	939	1,002	—	—	298,968	271,193	59,837	18,341
14	1	9	—	—	1	—	—	—	—	—	—	257,805	237,293	52,929	15,850
73	1	9	—	—	1	—	—	—	—	—	—	845,415	297,805	50,457	16,682
1	—	—	—	—	—	—	—	—	—	—	—	12,100	9,321	2,377	168
—	—	—	—	—	—	—	—	—	—	—	—	288	167	95	20
—	—	—	—	—	—	—	—	—	—	—	—	4,383	1,558	1,804	441
—	—	—	—	—	—	—	—	—	—	—	—	13	1	11	1
—	—	—	—	—	—	—	—	—	—	—	—	1,003	670	441	208
—	—	—	—	—	—	—	—	—	—	—	—	846	609	399	199
—	—	—	—	—	—	—	—	—	—	—	—	96	15	49	7
—	—	—	—	—	—	—	—	—	—	—	—	697	249	487	145
—	—	—	—	—	—	—	—	—	—	—	—	31	12	24	10
—	—	—	—	—	—	—	—	—	—	—	—	643	498	67	5
—	—	—	—	—	—	—	—	—	—	—	—	608	471	16	6
—	—	—	—	—	—	—	—	—	—	—	—	2654	2,404	1,627	914
—	—	—	—	—	—	—	—	—	—	—	—	14	9	9	—
—	—	—	—	—	—	—	—	—	—	—	—	439	57	69	3
—	—	—	—	—	—	—	—	—	—	—	—	425	55	60	2
—	—	—	—	—	—	—	—	—	—	—	—	3,094	2,523	942	411
—	—	—	—	—	—	—	—	—	—	—	—	879	627	279	332
—	—	—	—	—	—	—	—	—	—	—	—	1,966	1,807	200	77
—	—	—	—	—	—	—	—	—	—	—	—	24,194	22,512	1,350	101
—	—	—	—	—	—	—	—	—	—	—	—	3,653	2,438	491	158
—	—	—	—	—	—	—	—	—	—	—	—	366	283	97	3
—	—	—	—	—	—	—	—	—	—	—	—	19,053	18,068	791	124
—	—	—	—	—	—	—	—	—	—	—	—	1,097	1,084	8	4
—	—	—	—	—	—	—	—	—	—	—	—	30	3	4	—
—	—	—	—	—	—	—	—	—	—	—	—	20	13	13	—
—	—	—	—	—	—	—	—	—	—	—	—	3,824	3,393	5	5
—	—	—	—	—	—	—	—	—	—	—	—	1,545	1,408	3	3
—	—	—	—	—	—	—	—	—	—	—	—	1,740	1,532	2	1
—	—	—	—	—	—	—	—	—	—	—	—	698	451	9	1
—	—	—	—	—	—	—	—	—	—	—	—	14	1	6	—
—	—	—	—	—	—	—	—	—	—	—	—	16	1	4	—
—	—	—	—	—	—	—	—	—	—	—	—	81	16	—	—
—	—	—	—	—	—	—	—	—	—	—	—	1	1	8	—
—	—	—	—	—	—	—	—	—	—	—	—	1	1	4	—
—	—	—	—	—	—	—	—	—	—	—	—	910	979	—	—
—	—	—	—	—	—	—	—	—	—	—	—	160	215	—	—
—	—	—	—	—	—	—	—	—	—	—	—	749	762	—	—
—	—	—	—	—	—	—	—	—	—	—	—	7	2	—	—
—	—	—	—	—	—	—	—	—	—	—	—	2	2	—	—
—	—	—	—	—	—	—	—	—	—	—	—	939	1,002	43,442	10,156
—	—	—	—	—	—	—	—	—	—	—	—	227,781	210,690	38,504	8,602
—	—	—	—	—	—	—	—	—	—	—	—	215,967	201,542	36,339	6,446
—	—	—	—	—	—	—	—	—	—	—	—	11,549	8,988	2,160	738
—	—	—	—	—	—	—	—	—	—	—	—	267	160	85	18
—	—	—	—	—	—	—	—	—	—	—	—	3,539	1,130	1,289	211
—	—	—	—	—	—	—	—	—	—	—	—	5	4	—	—
—	—	—	—	—	—	—	—	—	—	—	—	921	614	389	191
—	—	—	—	—	—	—	—	—	—	—	—	792	577	356	186
—	—	—	—	—	—	—	—	—	—	—	—	50	9	24	1
—	—	—	—	—	—	—	—	—	—	—	—	518	170	331	83
—	—	—	—	—	—	—	—	—	—	—	—	25	8	18	7
—	—	—	—	—	—	—	—	—	—	—	—	554	466	40	5
—	—	—	—	—	—	—	—	—	—	—	—	459	441	14	5
—	—	—	—	—	—	—	—	—	—	—	—	1,295	1,134	757	405
—	—	—	—	—	—	—	—	—	—	—	—	9	8	—	—
—	—	—	—	—	—	—	—	—	—	—	—	349	37	56	1
—	—	—	—	—	—	—	—	—	—	—	—	337	37	63	7
—	—	—	—	—	—	—	—	—	—	—	—	2,988	2,481	889	428
—	—	—	—	—	—	—	—	—	—	—	—	633	522	644	330
—	—	—	—	—	—	—	—	—	—	—	—	1,824	1,779	200	77

# XIV. (Продолжение). Распределение населения по

Область (район)	Прямые языки в общ. языках			Ст. образование по общепит. образованию			А. материальное			А. знание (уровень)		
	Итого	в % к грамотности		Всего	в % к грамотности	Всего	в % к грамотности		Всего	в % к грамотности		
		м.	ж.				м.	ж.		м.	ж.	
<b>Орбита и города.</b> <b>Группы языков.</b>												
<b>III Турецко-татарские</b>	144	216	144									
въ татарский	771	78	7	7								
тошь чувашский	344	22	172	2								
числ. индейских-торковъ	8912	1859	136	5								
якутский	1050	110	5	2								
<b>III Монголо-бурятские</b>	14	2										
<b>IV Культурныхъ народовъ</b>	1											
<b>III Ост. северныхъ племенъ</b>	3908	8199	4	3								
въ тунгусский	384	860										
тошь самодский	989	765	2									
числ. индейско-остяцкий	53	451		2								
<b>Прочие языки</b>	1	1										
<b>Неуказанные языки</b>	5											
<b>ВЪ ГОРОДАХЪ</b>	<b>29</b>	<b>28510</b>	<b>4331</b>	<b>1202</b>	<b>61</b>	<b>117</b>	<b>81</b>	<b>18</b>	<b>2</b>	<b>2</b>	<b>18</b>	<b>11</b>
<b>I Русские</b>	7956	2628	4186	711								
въ индейско-остяцкий	29	2596	199	7								
бол. казанский	599	32	18	3								
авст. баялоский	78											
Поволжск.	34	11	10									
Ост. языкъ славянскіе	2	1	2									
<b>IV Литовско-латышскіе</b>	4	4	4									
въ Т. ч. латышский	4	4	4									
<b>V Романские</b>	32		4									
<b>VI Немецкий</b>	17	1	16									
<b>VII Остальные германскіе</b>												
<b>III. Остальные индо-европейскіе</b>	55	12	42									
въ Т. ч. италийскіе	44	1	1									
<b>IX Кельтскіе</b>	16	2	4									
<b>X Карельскіе</b>	1											
<b>XI Кавказскихъ горцевъ</b>	18	12	5									
въ Т. ч. черкесскіе	38	11	1									
<b>II Финскіе</b>	60	38	19									
въ Т. ч. эстонскіе	6	7	9									
хорватскіе	20	7	9									
<b>III Турецко-татарскіе</b>		7	26									
въ татарскій	3	2	5									
тошь чувашскій	3											
числ. индейскихъ-торковъ	7	6	27									
якутскій	7		3									
<b>III Монголо-бурятскіе</b>	1											
<b>IV Культурныхъ народовъ</b>	2											
<b>III Остальн. северныхъ племенъ</b>	8	11										
въ тунгусскій	8	6										
тошь самодский	3	4										
числ. индейско-остяцкий	4	2										
<b>Прочие языки</b>	7											
<b>Неуказанные языки</b>												

# ВЪПРОСОВЪДАНІЯМЪТЪ И РОДНОМУ ЯЗЫКУ.

Имя-Отчество		Адрес			Профессия			Политич.			Возраст		
Имя	Фамилия	Възр.	Полъ	Улица	Възр.	Профессия	Имя	Фамилия	Възр.	Имя	Фамилия	Възр.	Профессия
1	2	3	4	5	6	7	8	9	10	11	12	13	14
15	16	17	18	19	20	21	22	23	24	25	26	27	28
29	30	31	32	33	34	35	36	37	38	39	40	41	42
43	44	45	46	47	48	49	50	51	52	53	54	55	56
57	58	59	60	61	62	63	64	65	66	67	68	69	70
71	72	73	74	75	76	77	78	79	80	81	82	83	84
85	86	87	88	89	90	91	92	93	94	95	96	97	98
99	100	101	102	103	104	105	106	107	108	109	110	111	112







# XIV. (Продолжение). Распределение населения по

Виды населения	Привозимы в классы				Отъезжающие и уезжающие от привозимых				Резиденты				Проживающие равноправно иностранцы			
	Итого		В т. ч. грамотных		Итого		В т. ч. грамотных		Итого		В т. ч. грамотных		Итого		В т. ч. грамотных	
	м.	ж.	м.	ж.	м.	ж.	м.	ж.	м.	ж.	м.	ж.	м.	ж.	м.	ж.
Б. Красноварский округ (без городов)	38.870	33.101	7.233	1.814	104	71	42	18	848	392	888	80	91	26	88	18
I. Русские	18.827	16.882	3.176	1.321	103	71	42	18	847	391	887	79	90	25	87	17
из них: белгородский	38.438	33.193	8.226	2.770	98	67	40	18	30	11	20	2	4	7	—	1
из них: белгородский	1.184	875	231	—	—	—	—	—	—	—	—	—	—	—	—	—
из них: белгородский	46	88	22	—	—	—	—	—	7	—	—	—	—	—	—	—
II. Польский	14	12	4	—	—	—	—	—	74	316	248	74	—	—	—	—
III. Остальные иностранцы	—	—	—	—	—	—	—	—	—	—	—	—	—	—	—	—
IV. Литовско-латвийские	15	4	—	—	—	—	—	—	28	—	—	—	—	—	—	—
из них: латышский	—	—	—	—	—	—	—	—	4	—	—	—	—	—	—	—
V. Румыны	21	2	—	—	—	—	—	—	21	—	21	—	—	—	—	—
VI. Немецкие	6	—	—	—	—	—	—	—	6	—	—	—	—	—	—	—
VII. Остальные германские	—	—	—	—	—	—	—	—	—	—	—	—	—	—	—	—
VIII. Остальные евро-азиатские	81	95	—	—	—	—	—	—	—	—	—	—	—	—	—	—
из них: азиатские	—	—	—	—	—	—	—	—	—	—	—	—	—	—	—	—
IX. Карельские	4	4	—	—	—	—	—	—	—	—	—	—	—	—	—	—
X. Карельские	—	—	—	—	—	—	—	—	—	—	—	—	—	—	—	—
XI. Кавказские горцы	13	2	—	—	—	—	—	—	—	—	—	—	—	—	—	—
из них: черкесские	12	2	—	—	—	—	—	—	—	—	—	—	—	—	—	—
XII. Финские	43	39	6	4	—	—	—	—	6	—	—	—	—	—	—	—
из них: финские	—	—	—	—	—	—	—	—	—	—	—	—	—	—	—	—
из них: карельские	—	—	—	—	—	—	—	—	—	—	—	—	—	—	—	—
XIII. Турецко-татарские	56	43	13	3	—	—	—	—	—	—	—	—	—	—	—	—
из них: татарские	—	—	—	—	—	—	—	—	—	—	—	—	—	—	—	—
из них: крымские	27	26	5	—	—	—	—	—	—	—	—	—	—	—	—	—
из них: крымские	20	24	4	—	—	—	—	—	—	—	—	—	—	—	—	—
XIV. Монголо-бурятские	—	—	—	—	—	—	—	—	—	—	—	—	—	—	—	—
XV. Ост. славян. племя (хорватские)	—	—	—	—	—	—	—	—	—	—	—	—	—	—	—	—
Всего привозимых	18.880	16.980	3.128	3.723	105	71	42	18	848	392	888	80	91	26	88	18
I. Русские	12.911	10.924	2.064	1.708	103	71	42	18	847	391	887	79	90	25	87	17
из них: белгородский	12.683	10.821	2.871	3.687	104	71	42	18	—	—	—	—	—	—	—	—
из них: белгородский	—	—	—	—	—	—	—	—	—	—	—	—	—	—	—	—
II. Польские	14	12	4	—	—	—	—	—	74	316	248	74	—	—	—	—
III. Литовско-латвийские	—	—	—	—	—	—	—	—	—	—	—	—	—	—	—	—
из них: латышский	—	—	—	—	—	—	—	—	—	—	—	—	—	—	—	—
IV. Румыны	12	—	—	—	—	—	—	—	21	—	21	—	—	—	—	—
V. Немецкие	6	—	—	—	—	—	—	—	6	—	—	—	—	—	—	—
VI. Остальные германские	—	—	—	—	—	—	—	—	—	—	—	—	—	—	—	—
VII. Остальные евро-азиатские	23	—	—	—	—	—	—	—	—	—	—	—	—	—	—	—
из них: азиатские	16	—	—	—	—	—	—	—	—	—	—	—	—	—	—	—
VIII. Карельские	54	—	—	—	—	—	—	—	—	—	—	—	—	—	—	—
IX. Карельские	—	—	—	—	—	—	—	—	—	—	—	—	—	—	—	—
X. Кавказские горцы	—	—	—	—	—	—	—	—	—	—	—	—	—	—	—	—
из них: черкесские	—	—	—	—	—	—	—	—	—	—	—	—	—	—	—	—
XI. Финские	13	—	—	—	—	—	—	—	—	—	—	—	—	—	—	—
из них: финские	—	—	—	—	—	—	—	—	—	—	—	—	—	—	—	—
из них: карельские	—	—	—	—	—	—	—	—	—	—	—	—	—	—	—	—
XIII. Турецко-татарские	22	—	—	—	—	—	—	—	—	—	—	—	—	—	—	—
из них: татарские	23	—	—	—	—	—	—	—	—	—	—	—	—	—	—	—
из них: крымские	—	—	—	—	—	—	—	—	—	—	—	—	—	—	—	—
из них: крымские	—	—	—	—	—	—	—	—	—	—	—	—	—	—	—	—
XIV. Монголо-бурятские	—	—	—	—	—	—	—	—	—	—	—	—	—	—	—	—
XV. Культурных народов	—	—	—	—	—	—	—	—	—	—	—	—	—	—	—	—
XVI. Ост. славян. племя (хорватские)	—	—	—	—	—	—	—	—	—	—	—	—	—	—	—	—
из них: хорватские	—	—	—	—	—	—	—	—	—	—	—	—	—	—	—	—
из них: хорватские	—	—	—	—	—	—	—	—	—	—	—	—	—	—	—	—
из них: хорватские	—	—	—	—	—	—	—	—	—	—	—	—	—	—	—	—



# ВЪПРОСПОВЪДАНІЯМЪ И РОДНОМУ ЯЗЫКУ.

Въпросъ о хъ християнскыхъ исповѣданіяхъ				Имя				Вѣкъ и года рождения				Вѣкъ и года смерти				Имя			
№	Имя	Вѣкъ и года рождения	Вѣкъ и года смерти	№	Имя	Вѣкъ и года рождения	Вѣкъ и года смерти	№	Имя	Вѣкъ и года рождения	Вѣкъ и года смерти	№	Имя	Вѣкъ и года рождения	Вѣкъ и года смерти	№	Имя	Вѣкъ и года рождения	Вѣкъ и года смерти
1	Иванъ	1890	1900	1	Иванъ	1890	1900	1	Иванъ	1890	1900	1	Иванъ	1890	1900	1	Иванъ	1890	1900
2	Петръ	1895	1905	2	Петръ	1895	1905	2	Петръ	1895	1905	2	Петръ	1895	1905	2	Петръ	1895	1905
3	Александръ	1900	1910	3	Александръ	1900	1910	3	Александръ	1900	1910	3	Александръ	1900	1910	3	Александръ	1900	1910
4	Николай	1905	1915	4	Николай	1905	1915	4	Николай	1905	1915	4	Николай	1905	1915	4	Николай	1905	1915
5	Сергей	1910	1920	5	Сергей	1910	1920	5	Сергей	1910	1920	5	Сергей	1910	1920	5	Сергей	1910	1920
6	Василій	1915	1925	6	Василій	1915	1925	6	Василій	1915	1925	6	Василій	1915	1925	6	Василій	1915	1925
7	Иванъ	1920	1930	7	Иванъ	1920	1930	7	Иванъ	1920	1930	7	Иванъ	1920	1930	7	Иванъ	1920	1930
8	Петръ	1925	1935	8	Петръ	1925	1935	8	Петръ	1925	1935	8	Петръ	1925	1935	8	Петръ	1925	1935
9	Александръ	1930	1940	9	Александръ	1930	1940	9	Александръ	1930	1940	9	Александръ	1930	1940	9	Александръ	1930	1940
10	Николай	1935	1945	10	Николай	1935	1945	10	Николай	1935	1945	10	Николай	1935	1945	10	Николай	1935	1945
11	Сергей	1940	1950	11	Сергей	1940	1950	11	Сергей	1940	1950	11	Сергей	1940	1950	11	Сергей	1940	1950
12	Василій	1945	1955	12	Василій	1945	1955	12	Василій	1945	1955	12	Василій	1945	1955	12	Василій	1945	1955
13	Иванъ	1950	1960	13	Иванъ	1950	1960	13	Иванъ	1950	1960	13	Иванъ	1950	1960	13	Иванъ	1950	1960
14	Петръ	1955	1965	14	Петръ	1955	1965	14	Петръ	1955	1965	14	Петръ	1955	1965	14	Петръ	1955	1965
15	Александръ	1960	1970	15	Александръ	1960	1970	15	Александръ	1960	1970	15	Александръ	1960	1970	15	Александръ	1960	1970
16	Николай	1965	1975	16	Николай	1965	1975	16	Николай	1965	1975	16	Николай	1965	1975	16	Николай	1965	1975
17	Сергей	1970	1980	17	Сергей	1970	1980	17	Сергей	1970	1980	17	Сергей	1970	1980	17	Сергей	1970	1980
18	Василій	1975	1985	18	Василій	1975	1985	18	Василій	1975	1985	18	Василій	1975	1985	18	Василій	1975	1985
19	Иванъ	1980	1990	19	Иванъ	1980	1990	19	Иванъ	1980	1990	19	Иванъ	1980	1990	19	Иванъ	1980	1990
20	Петръ	1985	1995	20	Петръ	1985	1995	20	Петръ	1985	1995	20	Петръ	1985	1995	20	Петръ	1985	1995
21	Александръ	1990	2000	21	Александръ	1990	2000	21	Александръ	1990	2000	21	Александръ	1990	2000	21	Александръ	1990	2000
22	Николай	1995	2005	22	Николай	1995	2005	22	Николай	1995	2005	22	Николай	1995	2005	22	Николай	1995	2005
23	Сергей	2000	2010	23	Сергей	2000	2010	23	Сергей	2000	2010	23	Сергей	2000	2010	23	Сергей	2000	2010
24	Василій	2005	2015	24	Василій	2005	2015	24	Василій	2005	2015	24	Василій	2005	2015	24	Василій	2005	2015
25	Иванъ	2010	2020	25	Иванъ	2010	2020	25	Иванъ	2010	2020	25	Иванъ	2010	2020	25	Иванъ	2010	2020
26	Петръ	2015	2025	26	Петръ	2015	2025	26	Петръ	2015	2025	26	Петръ	2015	2025	26	Петръ	2015	2025
27	Александръ	2020	2030	27	Александръ	2020	2030	27	Александръ	2020	2030	27	Александръ	2020	2030	27	Александръ	2020	2030
28	Николай	2025	2035	28	Николай	2025	2035	28	Николай	2025	2035	28	Николай	2025	2035	28	Николай	2025	2035
29	Сергей	2030	2040	29	Сергей	2030	2040	29	Сергей	2030	2040	29	Сергей	2030	2040	29	Сергей	2030	2040
30	Василій	2035	2045	30	Василій	2035	2045	30	Василій	2035	2045	30	Василій	2035	2045	30	Василій	2035	2045







# XIV. (Продолжение) Распределение населения по

Всего в области

Уезды и города.  
Группы языков.

	Всего в области			Въ уездах и городах									Въ т. ч. в городах			Въ т. ч. в городах
	Число	Муж.	Жен.	Число	Муж.	Жен.	Число	Муж.	Жен.	Число	Муж.	Жен.	Число	Муж.	Жен.	
VIII. Остальные индо-европейские, въ т. ч. цыганскій	53	20	33	—	—	—	—	—	—	—	—	—	—	—	—	
IX. Еврейскій	9	4	5	—	—	—	—	—	—	—	—	—	—	—	—	
XI. Кавказск. горцевъ (черкесскій)	5	2	3	—	—	—	—	—	—	—	—	—	—	—	—	
XII. Финскіе	4	1	3	—	—	—	—	—	—	—	—	—	—	—	—	
въ т. ч. { астонскій	1	—	1	—	—	—	—	—	—	—	—	—	—	—	—	
{ нордовскій	2	—	2	—	—	—	—	—	—	—	—	—	—	—	—	
XIII. Турецко-татарскіе.	26	11	15	—	—	—	—	—	—	—	—	—	—	—	—	
въ { татарскій	10	—	10	—	—	—	—	—	—	—	—	—	—	—	—	
томъ { чувашскій	8	—	8	—	—	—	—	—	—	—	—	—	—	—	—	
числѣ; { енисейскіхъ тюрковъ	9	—	9	—	—	—	—	—	—	—	—	—	—	—	—	
XIV. Монголо-бурятскіе	4	—	4	—	—	—	—	—	—	—	—	—	—	—	—	
XVI. Ост. сѣверныхъ племенъ	19	5	14	—	—	—	—	—	—	—	—	—	—	—	—	
въ { тунгусскій	12	—	12	—	—	—	—	—	—	—	—	—	—	—	—	
томъ { самодскій	4	—	4	—	—	—	—	—	—	—	—	—	—	—	—	
числѣ; { енисейско-остяцкій	3	—	3	—	—	—	—	—	—	—	—	—	—	—	—	
XVII. Прочіе языки	1	—	1	—	—	—	—	—	—	—	—	—	—	—	—	
<b>Въ г. Енисейскѣ</b>	<b>133</b>	<b>4873</b>	<b>2370</b>	<b>101</b>	<b>10</b>	<b>9</b>	<b>9</b>	<b>9</b>	<b>9</b>	<b>9</b>	<b>9</b>	<b>9</b>	<b>17</b>	<b>4</b>	<b>13</b>	
I. Русскіе.	590	4952	2459	—	—	—	—	—	—	—	—	—	—	—	—	
въ { великорусскій.	590	4952	2459	—	—	—	—	—	—	—	—	—	—	—	—	
томъ { малорусскій.	—	—	—	—	—	—	—	—	—	—	—	—	—	—	—	
числѣ; { белорусскій.	68	23	—	—	—	—	—	—	—	—	—	—	—	—	—	
II. Польскій	—	—	—	—	—	—	—	—	—	—	—	—	—	—	—	
IV. Литовско-латышскіе.	—	—	—	—	—	—	—	—	—	—	—	—	—	—	—	
въ т. ч. латышскій.	—	—	—	—	—	—	—	—	—	—	—	—	—	—	—	
V. Романскіе	—	—	—	—	—	—	—	—	—	—	—	—	—	—	—	
VI. Нѣмецкій	2	—	—	—	—	—	—	—	—	—	—	—	—	—	—	
VII. Остальные германскіе.	—	—	—	—	—	—	—	—	—	—	—	—	—	—	—	
VIII. Остальные индо-европейскіе	—	—	—	—	—	—	—	—	—	—	—	—	—	—	—	
IX. Еврейскій	—	—	—	—	—	—	—	—	—	—	—	—	—	—	—	
XI. Кавказскіхъ горцевъ (черкесскій)	—	—	—	—	—	—	—	—	—	—	—	—	—	—	—	
XII. Финскіе.	—	—	—	—	—	—	—	—	—	—	—	—	—	—	—	
въ т. ч. { астонскій	—	—	—	—	—	—	—	—	—	—	—	—	—	—	—	
{ нордовскій	—	—	—	—	—	—	—	—	—	—	—	—	—	—	—	
XIII. Турецко-татарскіе.	5	9	—	—	—	—	—	—	—	—	—	—	—	—	—	
въ { татарскій	4	—	—	—	—	—	—	—	—	—	—	—	—	—	—	
томъ { чувашскій	—	—	—	—	—	—	—	—	—	—	—	—	—	—	—	
числѣ; { енисейскіхъ тюрковъ.	—	—	—	—	—	—	—	—	—	—	—	—	—	—	—	
XIV. Монголо-бурятскіе.	—	—	—	—	—	—	—	—	—	—	—	—	—	—	—	
XV. Кузудурныхъ народовъ	—	—	—	—	—	—	—	—	—	—	—	—	—	—	—	
XVI. Ост. сѣверныхъ племенъ	—	—	—	—	—	—	—	—	—	—	—	—	—	—	—	
въ т. ч. { самодскій.	—	—	—	—	—	—	—	—	—	—	—	—	—	—	—	
XVII. Прочіе языки.	—	—	—	—	—	—	—	—	—	—	—	—	—	—	—	
<b>45,449</b>	<b>39,181</b>	<b>1,267</b>	<b>1,388</b>	<b>227</b>	<b>188</b>	<b>148</b>	<b>11</b>	<b>11</b>	<b>11</b>	<b>11</b>	<b>11</b>	<b>11</b>	<b>228</b>	<b>58</b>	<b>20</b>	
45,449	37,800	7,649	1,377	227	188	148	11	11	11	11	11	11	228	58	20	
42,400	34,900	7,500	1,180	200	150	100	—	—	—	—	—	—	—	—	—	
3,049	2,900	649	197	27	38	48	—	—	—	—	—	—	—	—	—	
—	18	—	—	—	—	—	—	—	—	—	—	—	—	—	—	
—	9	—	—	—	—	—	—	—	—	—	—	—	—	—	—	
—	—	—	—	—	—	—	—	—	—	—	—	—	—	—	—	
—	16	—	—	—	—	—	—	—	—	—	—	—	—	—	—	
—	—	—	—	—	—	—	—	—	—	—	—	—	—	—	—	
—	6	—	—	—	—	—	—	—	—	—	—	—	—	—	—	
—	—	—	—	—	—	—	—	—	—	—	—	—	—	—	—	
—	9	—	—	—	—	—	—	—	—	—	—	—	—	—	—	
—	—	—	—	—	—	—	—	—	—	—	—	—	—	—	—	
—	102	—	—	—	—	—	—	—	—	—	—	—	—	—	—	
116	107	—	—	—	—	—	—	—	—	—	—	—	—	—	—	























# XV. (Продолжение). Распределение населения по родному

Возрастные группы. Грамотность	До 1 года		1—9 летъ.									10—															
			Въ томъ числѣ											и др.													
	Родъ		Родъ		Грамотныхъ по русски		Грамотныхъ въ др. языкахъ		Получившихъ объясненіе въ начальной школѣ.		Родъ		Грамотныхъ по русски		и др.												
	м.	ж.	м.	ж.	м.	ж.	м.	ж.	м.	ж.	м.	ж.	м.	ж.	м.	ж.											
2		3		4		5		6		7		8		9		10		11		12		13		14		15	
Всего и главнѣйшіе города																											
Группы языковъ																											
IV Культурныхъ народовъ																											
XVI Сем. обшчинныхъ племенъ																											
въ т. ч. туземный																											
языкъ (самодийск.)																											
чуждый (аляскинск. и др.)																											
XVII Прочія языки																											
На указаніе языка																											
ВЪ ГОРОДАХЪ																											
I Русскіе																											
въ т. ч. белгородскій																											
белгородскій																											
и др.																											
II Польскій																											
III Остаточные славянскіе																											
IV Литовско-латышскіе																											
въ т. ч. латышскій																											
V Финскіе																											
VI Нѣмецкіе																											
VII Остаточные евро-американскіе																											
въ т. ч. шведскій																											
IX Еврейскій																											
X Кавказскіе горцы																											
въ т. ч. черкесскій																											
XII Финскіе																											
въ т. ч. эстонскій																											
нордическій																											
XIII Турецко-татарскіе																											
въ т. ч. татарскій																											
чувшскій																											
и др.																											
XIV Монголо-буриятскіе																											
XV Культурныхъ народовъ																											
XVI Сем. обшчинныхъ племенъ																											
въ т. ч. туземный																											
языкъ (самодийск.)																											
чуждый (аляскинск. и др.)																											
XVII Прочія языки																											
На указаніе языка																											
I Красноярскій округъ																											
I Русскіе																											
въ т. ч. белгородскій																											
белгородскій																											
и др.																											
II Польскій																											
III Остаточные славянскіе																											
IV Литовско-латышскіе																											
въ т. ч. латышскій																											
V Финскіе																											
VI Нѣмецкіе																											
VII Остаточные германскіе																											
VIII Остаточные евро-американскіе																											
въ т. ч. шведскій																											
IX Еврейскій																											
X Кавказскіе																											
въ т. ч. черкесскій																											
XI Финскіе																											
въ т. ч. эстонскій																											
нордическій																											









# XV. (Продолжение). Распределение населения по родному

Возрастная группа. Грамотность.	Всего жителей		1—9 лет.		Въ томъ числѣ:						Всѣхъ.		Грамотныхъ по русск.		Въ																							
	м.	ж.	1—9 явля.						м.	ж.	м.	ж.	м.	ж.																								
			м.	ж.	м.	ж.	м.	ж.								м.	ж.																					
Однуга ж главнѣйше города. Группы языковъ.	I	2	3	4	5	6	7	8	9	10	11	12	13	14	15																							
																Всѣхъ.	Всѣхъ.	Грамотныхъ по русск.	Грамотныхъ на др. языкахъ.	Подучившихъ образованіе выше начальнаго.	Всѣхъ.	Грамотныхъ по русск.																
																							14	10	84	81	1	—	—	—	—	79	69	6	4			
																							21	8	68	65	—	—	—	—	—	—	70	58	3	1		
																							—	7	8	4	—	—	—	—	—	—	3	3	—	—		
																							—	1	6	9	—	—	—	—	—	—	—	—	7	—	—	
																							—	—	—	—	—	—	—	—	—	—	—	—	—	—	—	—
																							—	—	—	—	—	—	—	—	—	—	—	—	—	—	—	—
																							—	—	—	—	—	—	—	—	—	—	—	—	—	—	—	—
																							—	—	—	—	—	—	—	—	—	—	—	—	—	—	—	—
																							—	—	—	—	—	—	—	—	—	—	—	—	—	—	—	—
																							—	—	—	—	—	—	—	—	—	—	—	—	—	—	—	—
																							—	—	—	—	—	—	—	—	—	—	—	—	—	—	—	—
																							—	—	—	—	—	—	—	—	—	—	—	—	—	—	—	—
																							—	—	—	—	—	—	—	—	—	—	—	—	—	—	—	—
2. Ачинскій округъ . . . . .	2.136	2.143	12.583	12.516	373	138	25	8	—	—	16	11.406	11.445	2.316	716																							
I. Русскіе . . . . .	1.917	1.918	11.192	11.137	317	122	—	—	—	—	15	10.079	10.109	2.118	629																							
въ т. ч. великорусскіи . . . . .	1.791	1.778	10.312	10.385	332	120	—	—	—	—	15	9.350	9.533	1.905	603																							
току малорусскіи . . . . .	123	143	868	746	13	2	—	—	—	—	—	734	802	208	24																							
часть башкирскіи . . . . .	3	3	12	6	—	—	—	—	—	—	—	26	14	5	2																							
II. Польскіе . . . . .	9	7	56	49	—	—	—	—	—	—	—	52	56	11	11																							
III. Остальные славянскіе . . . . .	—	—	—	—	—	—	—	—	—	—	—	—	—	—	—																							
IV. Литовско-лужичскіе . . . . .	—	—	—	—	—	—	—	—	—	—	—	—	—	—	—																							
въ т. ч. литви . . . . .	—	—	—	—	—	—	—	—	—	—	—	—	—	—	—																							
V. Романскіе . . . . .	—	—	—	—	—	—	—	—	—	—	—	—	—	—	—																							
VI. Немецкіе . . . . .	—	—	—	—	—	—	—	—	—	—	—	—	—	—	—																							
VII. Остальные германскіе . . . . .	—	—	—	—	—	—	—	—	—	—	—	—	—	—	—																							
VIII. Остальные индо-европейскіе . . . . .	2	4	16	21	—	—	—	—	—	—	—	—	—	—	—																							
въ т. ч. татарскіи . . . . .	2	4	14	21	—	—	—	—	—	—	—	—	—	—	—																							
IX. Еврейскіе . . . . .	15	19	162	164	—	—	—	—	—	—	—	—	—	—	—																							
X. Кавказскіе . . . . .	—	—	—	—	—	—	—	—	—	—	—	—	—	—	—																							
XI. Казахскіе . . . . .	—	—	—	—	—	—	—	—	—	—	—	—	—	—	—																							
XII. Финскіе . . . . .	5	10	21	22	—	—	—	—	—	—	—	—	—	—	—																							
въ т. ч. эстонскіи . . . . .	1	1	3	3	—	—	—	—	—	—	—	—	—	—	—																							
норвежскіи . . . . .	4	10	19	19	—	—	—	—	—	—	—	—	—	—	—																							
XIII. Турецко-татарскіе . . . . .	188	184	1.128	1.119	13	4	—	—	—	—	—	1.092	1.092	101	27																							
въ т. ч. татарскіи . . . . .	46	33	288	289	2	—	—	—	—	—	—	278	281	11	3																							
току чураскіи . . . . .	4	13	55	55	—	—	—	—	—	—	—	60	48	8	1																							
часть енисейскіихъ торговъ . . . . .	138	138	834	833	10	4	—	—	—	—	—	812	833	82	23																							
XIV. Монголо-бурятскіе . . . . .	—	—	—	—	—	—	—	—	—	—	—	—	—	—	—																							
XV. Кзакырмакъ, народова . . . . .	—	—	—	—	—	—	—	—	—	—	—	—	—	—	—																							
XVI. Ост. сѣверныхъ племенъ . . . . .	—	—	—	—	—	—	—	—	—	—	—	—	—	—	—																							
XVII. Прочіе языки . . . . .	—	—	—	—	—	—	—	—	—	—	—	—	—	—	—																							
Не указавшіе языка . . . . .	—	—	—	—	—	—	—	—	—	—	—	—	—	—	—																							
3. Енисейскій округъ . . . . .	1.082	1.123	6.772	6.740	283	156	7	2	14	12	6.080	6.309	1.588	870																								
I. Русскіе . . . . .	1.014	1.080	6.372	6.357	274	147	—	—	13	11	5.763	5.963	1.538	812																								
въ т. ч. великорусскіи . . . . .	1.011	1.074	6.352	6.333	273	146	—	—	13	11	5.745	5.938	1.534	806																								
току малорусскіи . . . . .	3	6	19	23	—	—	—	—	—	—	18	24	—	—																								
часть башкирскіи . . . . .	—	—	—	—	—	—	—	—	—	—	—	—	—	—																								
II. Польскіе . . . . .	—	—	—	—	—	—	—	—	—	—	—	—	—	—																								
III. Литовско-лужичскіе . . . . .	—	—	—	—	—	—	—	—	—	—	—	—	—	—																								
въ т. ч. литви . . . . .	—	—	—	—	—	—	—	—	—	—	—	—	—	—																								
IV. Романскіе . . . . .	—	—	—	—	—	—	—	—	—	—	—	—	—	—																								
V. Немецкіе . . . . .	—	—	—	—	—	—	—	—	—	—	—	—	—	—																								
VI. Остальные германскіе . . . . .	—	—	—	—	—	—	—	—	—	—	—	—	—	—																								
VII. Остальные индо-европейскіе . . . . .	—	—	—	—	—	—	—	—	—	—	—	—	—	—																								
въ т. ч. татарскіи . . . . .	—	—	—	—	—	—	—	—	—	—	—	—	—	—																								
IX. Еврейскіе . . . . .	—	—	—	—	—	—	—	—	—	—	—	—	—	—																								
X. Казахскіе . . . . .	—	—	—	—	—	—	—	—	—	—	—	—	—	—																								
XI. Кзакырмакъ (чиркесскіи) . . . . .	—	—	—	—	—	—	—	—	—	—	—	—	—	—																								
XII. Финскіе . . . . .	—	—	—	—	—	—	—	—	—	—	—	—	—	—																								
въ т. ч. эстонскіи . . . . .	—	—	—	—	—	—	—	—	—	—	—	—	—	—																								
норвежскіи . . . . .	—	—	—	—	—	—	—	—	—	—	—	—	—	—																								
XIII. Турецко-татарскіе . . . . .	—	—	—	—	—	—	—	—	—	—	—	—	—	—																								
въ т. ч. татарскіи . . . . .	—	—	—	—	—	—	—	—	—	—	—	—	—	—																								
току чураскіи . . . . .	—	—	—	—	—	—	—	—	—	—	—	—	—	—																								
часть енисейскіихъ торговъ . . . . .	—	—	—	—	—	—	—	—	—	—	—	—	—	—																								



# XV. (Продолжение). Распределение населения по родному

Возрастная группа.

Грамотность.

40—49 летъ.

50—59 летъ.

	Въ томъ числѣ:															
	Бѣлыхъ.					Русскіхъ.										
	м.	ж.	м.	ж.	всѣхъ.	м.	ж.	м.	ж.	всѣхъ.						
<b>III. Турецко-татарскіе</b> въ { татарскіи . . . . . томъ { чувашскіи . . . . . числѣ: { енисейскихъ турковъ. якутскіи . . . . .	35	37	38	39	40	41	42	43	44	45	46	47	48	49	50	51
	86	17	6	—	12	7	—	—	47	11	9	—	—	—	—	—
<b>IV. Монголо-бурятскіе</b> въ { бурятскіи . . . . . числѣ: { енисейскихъ турковъ. якутскіи . . . . .	69	29	—	—	18	—	—	—	40	10	5	—	—	—	—	—
	5	3	—	—	—	—	—	—	7	1	1	—	—	—	—	—
<b>XIV. Кавказскіе народы</b> въ { тулусскіи . . . . . томъ { самодскіи . . . . . числѣ: { енисейско-остинскіи Не указавшіе языка . . . . .	4	3	—	—	—	—	—	—	2	—	2	—	—	—	—	—
	—	—	—	—	—	—	—	—	—	—	—	—	—	—	—	—
<b>2. Ачинскій округъ</b> I. Русскіе . . . . . въ { енисейскіи . . . . . томъ { малорусскіи . . . . . числѣ: { башкирскіи . . . . .	6 075	5 431	1 135	144	26	21	65	8	4 883	3 907	681	81	41	13	69	3
	5 358	4 819	1 059	123	—	1	59	8	4 232	3 456	614	73	—	—	56	2
II. Подонскіи . . . . . III. Остальные славянскіе . . . . . IV. Литовско-латышскіе . . . . . въ т. ч. латышскіи . . . . .	5 034	4 577	985	122	—	7	57	8	3 965	3 299	472	78	—	—	55	2
	310	288	74	—	—	—	2	—	289	166	42	—	—	—	7	—
V. Рованскіе . . . . . VI. Навяскіи . . . . . VII. Остальные германскіе . . . . . VIII. Остальные лито-европодскіе . . . . . въ т. ч. латышскіи . . . . .	9	—	—	—	—	—	—	—	8	2	—	—	—	—	—	—
	83	50	—	—	—	—	—	—	124	22	31	—	—	—	—	—
IX. Еврейскіе . . . . . X. Кавказскіе горцы . . . . . въ т. ч. черкесскіи . . . . .	12	1	—	—	—	—	—	—	—	—	—	—	—	—	—	—
	—	—	—	—	—	—	—	—	—	—	—	—	—	—	—	—
XI. Финскіе . . . . . XII. Чукотскіи . . . . . XIII. Турецко-татарскіе . . . . . въ { татарскіи . . . . . томъ { чувашскіи . . . . .	16	—	—	—	—	—	—	—	4	7	—	—	—	—	—	—
	15	12	—	—	—	—	—	—	14	7	—	—	—	—	—	—
XIV. Моголо-бурятскіе . . . . . XV. Кизилтурицкѣ народы . . . . . XVI. Ост. северныхъ племенъ . . . . . XVII. Прочіе языки . . . . . Не указавшіе языка . . . . .	538	493	19	4	2	4	10	431	368	10	—	—	—	—	—	—
	122	92	6	1	—	3	—	103	81	3	—	—	—	—	—	—
<b>3. Енисейскій округъ</b> I. Русскіе . . . . . въ { енисейскіи . . . . . томъ { малорусскіи . . . . . числѣ: { башкирскіи . . . . .	4 976	3 466	969	291	34	6	101	11	3 492	2 248	555	99	33	5	56	1
	4 626	3 316	914	218	2	—	10	—	3 248	2 155	523	94	—	—	40	1
II. Подонскіи . . . . . III. Литовско-латышскіе . . . . . въ т. ч. латышскіи . . . . .	74	19	11	—	—	—	—	—	3 182	2 142	510	94	—	—	38	—
	70	14	—	—	—	—	—	—	66	13	—	—	—	—	2	—
IV. Литовско-латышскіе . . . . . въ т. ч. латышскіи . . . . . V. Рованскіе . . . . . VI. Навяскіи . . . . . VII. Остальные германскіе . . . . . VIII. Остальные лито-европодскіе . . . . . въ т. ч. латышскіи . . . . .	7	1	—	—	—	—	—	—	1	—	—	—	—	—	—	—
	1	—	—	—	—	—	—	—	—	—	—	—	—	—	—	—
IX. Еврейскіе . . . . . X. Кавказскіе горцы . . . . . XII. Финскіе . . . . . въ т. ч. { эстонскіи . . . . . { мордовскіи . . . . .	19	2	—	—	—	—	—	—	11	—	—	—	—	—	—	—
	16	2	—	—	—	—	—	—	3	—	—	—	—	—	—	—
XIII. Турецко-татарскіе . . . . . въ { татарскіи . . . . . томъ { чувашскіи . . . . . числѣ: { енисейскихъ турковъ . . . . .	85	32	—	—	—	—	—	—	2	—	—	—	—	—	—	—
	78	30	—	—	—	—	—	—	67	16	4	—	—	—	—	—















# XV. (Продолжение). Распределение населения по родному

Возрастная группа. Грамотность.	Дети моложе 1 года.						1—9 летъ.						10—				
	Всѣхъ.		Всѣхъ.		Всѣхъ.		Грамотныхъ по русски.		Грамотныхъ на др. языкахъ.		Получившихъ образование выше начальнаго.		Всѣхъ.		Грамотныхъ по русски.		
	м.	ж.	м.	ж.	м.	ж.	м.	ж.	м.	ж.	м.	ж.	м.	ж.	м.	ж.	
Округа и главнѣйше города. Группы языковъ.	1																
IV. Монголо-бурятскіе . . . . .																	
XV. Кульгунныхъ народовъ . . . . .																	
XVI. Ост. сѣверныхъ племенъ . . . . .																	
XVII. Прочіе языки . . . . .																	
Не установленіе языка . . . . .																	
6. Турханскій край . . . . .	179	157	1,426	1,271	9	8											
I. Русскіе . . . . .	71	57	451	382	7	6											
въ т. ч. { велгнорусскій . . . . .	71	57	451	382	7	6											
мажорусскій . . . . .						1											
II. Польскій . . . . .																	
IV. Литовско-латышскіе . . . . .																	
VI. Нѣмецкій . . . . .																	
IX. Еврейскій . . . . .																	
XI. Кавказск. горц. языкъ (черкесскій) . . . . .																	
XII. Финскіе (финскій) . . . . .																	
XIII. Турецко-татарскіе . . . . .	25	26	284	274	1	1											
въ т. ч. { татарскій . . . . .		1															
якутскій . . . . .	25	25	284	274	1	1											
XVI. Ост. сѣверныхъ племенъ . . . . .	83	74	691	615	1	1											
въ тунгусскій . . . . .	87	24	216	195	1	1											
въ т. ч. { самодѣскій . . . . .	45	38	373	330													
чистѣ: { енисейско-остякскій . . . . .	11	12	102	90	1	1											
7. Усинскій округъ . . . . .	49	50	281	292	7	4											
I. Русскіе . . . . .	44	46	359	371	6	4											
въ т. ч. { велгнорусскій . . . . .	43	45	248	262	6	4											
мажорусскій . . . . .	1	1	11	12													
II. Польскій . . . . .																	
IV. Литовско-латышскіе (латышскій) . . . . .																	
VI. Нѣмецкій . . . . .																	
XII. Финскіе . . . . .																	
въ т. ч. { эстонскій . . . . .																	
мордовскій . . . . .																	
XIII. Турецко-татарскіе . . . . .	5	4	20	18													
въ т. ч. { татарскій . . . . .																	
енсейскіе языкъ тюряновъ . . . . .	5	4	20	18													
XVI. Ост. сѣверныхъ племенъ . . . . .																	
въ т. ч. самодѣскій . . . . .																	
<b>ВЪ ТОМЪ ЧИСЛѢ ГЛАВНѢЙШІЕ ГОРОДА:</b>																	
г. Красноярскъ . . . . .	335	343	1,911	1,816	276	170	14	5	17	37	2,322	2,579	1,354	1,012			
I. Русскіе . . . . .	308	311	1,711	1,742	245	159			17	34	2,120	2,362	1,246	917			
въ тунгусскій . . . . .	306	309	1,698	1,730	244	159			17	34	2,106	2,342	1,238	910			
въ т. ч. { мажорусскій . . . . .			12	12	1	1					13	20	7	7			
мажорусскій . . . . .			1	1													
II. Польскій . . . . .			35	38	9	3					43	49	20	18			
III. Остальные славянскіе . . . . .																	
IV. Литовско-латышскіе . . . . .			3	3	1						4	3	2	1			
въ т. ч. латышскій . . . . .			2	2							1	1					
V. Романскіе . . . . .																	
VI. Нѣмецкій . . . . .			3	1							4	3					
VII. Остальные германскіе . . . . .																	
VIII. Остальные евро-азиатскіе . . . . .											6	7	3	5			
въ т. азиатскій . . . . .											3	2					
IX. Еврейскій . . . . .	14	22	130	107	20	8	11	1		2	121	134	79	70			
X. Карвальскіе . . . . .																	
XI. Кавказскіе горцевъ . . . . .			1	1	1						2	1					
въ т. ч. черкесскій . . . . .			1	1	1						1	2	1				
XII. Финскіе . . . . .			2	2							1	1					
въ т. ч. { эстонскій . . . . .			1	1													
мордовскій . . . . .			1	1							1	1					







# XV. (Продолжение) Распределение населения по родному

Взятая группа граждан	Взятые в 1 год		Взятые в 2 года		Взятые в 3 года		Взятые в 4 года		Взятые в 5 лет		Взятые в 6 лет		Взятые в 7 лет		Взятые в 8 лет		Взятые в 9 лет		Взятые в 10 лет		Взятые в 11 лет		Взятые в 12 лет		Взятые в 13 лет		Взятые в 14 лет		Взятые в 15 лет	
	Число	Процент	Число	Процент	Число	Процент	Число	Процент	Число	Процент	Число	Процент	Число	Процент	Число	Процент	Число	Процент	Число	Процент	Число	Процент	Число	Процент	Число	Процент	Число	Процент	Число	Процент
III Ученое-техническое	вс	2	3	4	5	6	7	8	9	10	11	12	13	14	15	16	17	18	19	20	21	22	23	24	25	26	27	28	29	30
	вс	2	3	4	5	6	7	8	9	10	11	12	13	14	15	16	17	18	19	20	21	22	23	24	25	26	27	28	29	30
IV Авто-экс-завт. инж. е.	вс	12	18	651	912	60	81	1	1	1	1	1	1	1	1	1	1	1	1	1	1	1	1	1	1	1	1	1	1	1
	вс	12	18	651	912	60	81	1	1	1	1	1	1	1	1	1	1	1	1	1	1	1	1	1	1	1	1	1	1	1
V Овладение	вс	12	18	651	912	60	81	1	1	1	1	1	1	1	1	1	1	1	1	1	1	1	1	1	1	1	1	1	1	1
	вс	12	18	651	912	60	81	1	1	1	1	1	1	1	1	1	1	1	1	1	1	1	1	1	1	1	1	1	1	1
VI Инженер	вс	12	18	651	912	60	81	1	1	1	1	1	1	1	1	1	1	1	1	1	1	1	1	1	1	1	1	1	1	1
	вс	12	18	651	912	60	81	1	1	1	1	1	1	1	1	1	1	1	1	1	1	1	1	1	1	1	1	1	1	1
VII Ученые-исследователи	вс	12	18	651	912	60	81	1	1	1	1	1	1	1	1	1	1	1	1	1	1	1	1	1	1	1	1	1	1	1
	вс	12	18	651	912	60	81	1	1	1	1	1	1	1	1	1	1	1	1	1	1	1	1	1	1	1	1	1	1	1
VIII Квалифицированные рабочие	вс	12	18	651	912	60	81	1	1	1	1	1	1	1	1	1	1	1	1	1	1	1	1	1	1	1	1	1	1	1
	вс	12	18	651	912	60	81	1	1	1	1	1	1	1	1	1	1	1	1	1	1	1	1	1	1	1	1	1	1	1
IX Квалифицированные рабочие	вс	12	18	651	912	60	81	1	1	1	1	1	1	1	1	1	1	1	1	1	1	1	1	1	1	1	1	1	1	1
	вс	12	18	651	912	60	81	1	1	1	1	1	1	1	1	1	1	1	1	1	1	1	1	1	1	1	1	1	1	1
X Квалифицированные рабочие	вс	12	18	651	912	60	81	1	1	1	1	1	1	1	1	1	1	1	1	1	1	1	1	1	1	1	1	1	1	1
	вс	12	18	651	912	60	81	1	1	1	1	1	1	1	1	1	1	1	1	1	1	1	1	1	1	1	1	1	1	1
XI Квалифицированные рабочие	вс	12	18	651	912	60	81	1	1	1	1	1	1	1	1	1	1	1	1	1	1	1	1	1	1	1	1	1	1	1
	вс	12	18	651	912	60	81	1	1	1	1	1	1	1	1	1	1	1	1	1	1	1	1	1	1	1	1	1	1	1
XII Прочие рабочие	вс	12	18	651	912	60	81	1	1	1	1	1	1	1	1	1	1	1	1	1	1	1	1	1	1	1	1	1	1	1
	вс	12	18	651	912	60	81	1	1	1	1	1	1	1	1	1	1	1	1	1	1	1	1	1	1	1	1	1	1	1
XIII Прочие рабочие	вс	12	18	651	912	60	81	1	1	1	1	1	1	1	1	1	1	1	1	1	1	1	1	1	1	1	1	1	1	1
	вс	12	18	651	912	60	81	1	1	1	1	1	1	1	1	1	1	1	1	1	1	1	1	1	1	1	1	1	1	1
XIV Прочие рабочие	вс	12	18	651	912	60	81	1	1	1	1	1	1	1	1	1	1	1	1	1	1	1	1	1	1	1	1	1	1	1
	вс	12	18	651	912	60	81	1	1	1	1	1	1	1	1	1	1	1	1	1	1	1	1	1	1	1	1	1	1	1
XV Прочие рабочие	вс	12	18	651	912	60	81	1	1	1	1	1	1	1	1	1	1	1	1	1	1	1	1	1	1	1	1	1	1	1
	вс	12	18	651	912	60	81	1	1	1	1	1	1	1	1	1	1	1	1	1	1	1	1	1	1	1	1	1	1	1







# XV. (Продолжение) Распределение населения по родному

Округ ■ гванды и гор др Группа языков	40-49 лет								50-59 лет							
	Всего		в т.ч. муж.		в т.ч. жен.		гражд. иностр.		Всего		в т.ч. муж.		в т.ч. жен.		гражд. иностр.	
XIII. Турецко-татарские	в т.ч. татарские	...	...	...	...	...	...	...	...	...	...	...	...	...	...	...
	в т.ч. чувашские	...	...	...	...	...	...	...	...	...	...	...	...	...	...	...
XIV. Монголо-бурятские	в т.ч. бурятские	...	...	...	...	...	...	...	...	...	...	...	...	...	...	...
	в т.ч. бурятские	...	...	...	...	...	...	...	...	...	...	...	...	...	...	...
XV. Осетинские	в т.ч. осетинские	...	...	...	...	...	...	...	...	...	...	...	...	...	...	...
	в т.ч. осетинские	...	...	...	...	...	...	...	...	...	...	...	...	...	...	...
XVI. Кавказские	в т.ч. кавказские	...	...	...	...	...	...	...	...	...	...	...	...	...	...	...
	в т.ч. кавказские	...	...	...	...	...	...	...	...	...	...	...	...	...	...	...
XVII. Прочие языки	в т.ч. прочие	...	...	...	...	...	...	...	...	...	...	...	...	...	...	...
	в т.ч. прочие	...	...	...	...	...	...	...	...	...	...	...	...	...	...	...

ЦЕНТР ПОИСКОВИКОВ



# XVI. Распределение населения по семейному

Семейное состояние.	В Ъ Г У Б Е Р Н И Я									
	Холостыя и вдовые.		Состо-ящие въ бракѣ.		Цѣлыя.		Размы- ныя.		Не указавшія сво. состоянія.	
	м.	ж.	м.	ж.	м.	ж.	м.	ж.	м.	ж.
I. Русскія	141.198	119.297	101.979	97.918	14.267	19.891	263	111	105	96
изъ которыхъ	134.740	114.539	98.109	93.895	13.657	19.899	238	129	101	92
члѣвъ: белорусскія	8.001	4.654	4.867	4.016	679	445	25	8	4	5
бѣлорусскія	151	84	124	76	11	7	—	—	—	—
II. Польскія	2.423	635	1.112	744	170	176	32	2	7	—
III. Остальныя славянскія	6	—	5	1	2	—	—	—	—	—
IV. Литовско-латышскія	592	128	346	281	60	56	5	1	—	—
изъ т. ч. латышскія	517	297	294	259	47	47	6	1	—	—
V. Романскія	40	6	46	7	10	2	—	—	—	—
VI. Нѣмецкія	420	96	310	174	41	19	2	—	—	—
VII. Остальныя германскія	21	2	9	6	1	4	—	—	—	—
VIII. Остальныя евро-американскія	471	112	185	118	31	28	2	—	—	—
изъ т. ч. шведскія	248	201	121	123	27	27	—	—	—	—
IX. Еврейскія	1.591	1.327	918	916	83	149	17	10	5	2
X. Карпатскія	7	—	6	—	1	—	—	—	—	—
XI. Кавказскія германскія	261	22	118	14	10	1	7	—	—	—
изъ т. ч. армянскія	258	21	148	34	10	—	8	—	—	—
XII. Финскія	1.709	1.210	1.211	1.117	141	156	—	—	6	—
изъ т. ч. восточныя	898	974	258	219	27	41	—	—	2	—
западныя	873	896	899	898	87	81	—	—	4	—
XIII. Турецко-татарскія	14.189	12.117	8.808	8.682	1.151	1.611	33	37	11	10
изъ которыхъ	4.011	1.296	1.324	1.011	100	100	13	1	6	8
члѣвъ: татарскія	188	742	148	181	21	30	1	—	—	—
татарскія	11.104	10.096	6.917	7.193	910	1.407	19	39	8	7
татарскія	286	699	371	380	40	80	—	—	—	—
XIV. Монголо-буриятскія	11	3	11	—	3	—	—	—	—	—
XV. Культурныхъ народовъ	11	—	8	—	1	—	—	—	—	—
XVI. Ост. сибирскія племена	2.418	1.804	1.249	1.000	111	111	1	—	1	4
изъ которыхъ	1.084	826	448	438	81	148	1	—	1	—
члѣвъ: тунгусскія	1.070	733	607	603	83	172	—	—	—	—
члѣвъ: якутскія	814	229	193	198	31	27	—	—	—	—
XVII. Прочія племена	7	1	6	—	—	—	1	—	—	—
изъ которыхъ	6	2	2	1	—	1	—	—	8	—
члѣвъ: удальскія племена	—	—	—	—	—	—	—	—	—	—
Всего	186.984	187.233	116.868	111.182	18.342	22.462	368	161	843	115

# состоянію и родному языку.

ВЪ О К Р У Г А Х ъ Б Е З ъ Г О Р О Д О В ъ .										В ъ Г О Р О Д А Х ъ .									
Хлѣбныя дѣланы		Состояніе въ брѣвѣ				Разведен- ныя		Не урѣзанныя сем. сот.		Хлѣбныя дѣланы.		Состояніе въ брѣвѣ		Нгомы		Разведен- ныя		Не урѣзанныя сем. сот.	
м.	ш.	м.	ш.	м.	ш.	м.	ш.	м.	ш.	м.	ш.	м.	ш.	м.	ш.	м.	ш.	м.	ш.
12	13	14	15	16	17	18	19	20	21	22	23	24	25	26	27	28	29	30	31
124.523	106.009	90.337	87.920	12.626	16.512	200	110	277	73	16.875	13.288	11.413	9.918	1.641	1.111	63	21	22	21
118.182	101.424	84.322	83.828	12.033	16.098	177	102	274	62	16.609	13.193	11.148	9.797	1.604	1.104	61	21	27	23
6.246	4.485	4.695	4.092	583	414	23	8	3	4	266	150	265	147	37	31	2	—	1	—
148	69	111	72	21	6	—	—	—	—	8	9	18	4	—	2	—	—	—	—
1.691	463	1.504	343	313	128	25	1	5	1	412	374	328	203	11	50	7	1	1	—
—	—	4	—	1	—	—	—	—	—	6	—	1	1	1	—	—	—	—	—
144	111	318	170	56	90	5	1	—	—	48	13	90	15	4	6	—	—	—	2
475	280	208	214	44	42	4	1	—	—	36	7	28	9	8	5	—	—	—	1
24	4	24	5	—	—	—	—	—	—	16	2	22	8	8	2	—	—	—	—
313	64	168	82	36	24	1	—	—	—	107	32	65	33	9	23	1	—	—	—
17	2	3	3	1	3	—	—	—	—	4	—	2	3	—	1	—	—	—	—
360	316	160	128	32	22	2	—	—	—	61	16	25	10	3	6	—	—	—	—
300	300	123	114	27	21	—	—	—	—	36	25	20	9	—	—	—	—	—	—
768	621	480	449	44	33	7	6	1	1	825	702	478	467	42	96	20	4	4	1
5	—	4	—	—	—	—	—	—	—	2	—	2	—	1	—	—	—	—	—
210	13	118	24	14	—	7	—	—	—	33	9	15	10	8	1	—	—	—	—
204	18	124	24	14	—	—	—	—	—	29	8	24	10	2	—	—	—	—	—
1.641	1.220	1.197	1.097	141	154	—	—	6	—	68	28	14	20	4	2	—	—	—	—
555	371	342	309	27	41	1	—	1	—	41	14	2	3	—	—	—	—	—	—
926	861	855	788	20	20	—	—	4	—	27	14	24	17	1	1	—	—	—	—
15.496	11.748	2.167	2.532	1.101	1.621	13	36	9	10	493	182	148	150	53	43	—	1	2	—
1.825	948	1.037	684	177	102	1	11	4	2	426	137	287	127	42	32	—	—	2	—
247	141	141	13	20	2	—	—	—	—	1	—	2	—	1	—	—	—	—	—
11.166	10.047	8.279	7.117	878	1.292	8	31	2	1	85	21	25	28	4	6	—	—	—	—
650	697	370	328	40	26	—	—	—	—	6	1	2	2	1	1	—	—	—	—
31	3	10	—	1	—	—	—	—	—	2	—	4	—	—	—	—	—	—	—
—	—	2	—	1	—	—	—	—	—	11	—	6	—	—	—	—	—	—	—
2.413	1.751	1.242	1.330	131	330	—	—	1	4	3	9	1	4	2	1	—	—	—	—
1.032	423	442	422	82	147	—	—	—	—	1	4	—	2	1	1	—	—	—	—
1.060	741	608	601	61	172	—	—	—	—	1	—	—	1	1	—	—	—	—	—
812	302	183	184	20	37	—	—	—	—	8	1	—	1	2	—	—	—	—	—
2	1	2	—	—	—	1	—	—	—	5	—	4	—	—	—	—	—	—	—
3	—	—	—	—	—	—	—	—	—	3	—	1	—	—	—	—	—	—	—
148.218	122.588	108.882	100.342	14.833	18.912	284	134	307	88	18.028	14.643	12.796	10.866	1.824	1.866	22	27	36	28

# Главный шле

Г. район - Г. район

Семейное состояние.

Группы языков.	Холостые и женатые.		Составили вдоль братья		Половые.		Заводов и иных		Населения и иных	
	м	ж	м	ж	м	ж	м	ж	м	ж
А. Русские	33	33	34	36	38	37	38	38	38	38
Б. Украинцы	7443	5395	4163	199	656	10	15	13	17	17
В. Белорусы	7322	5463	4171	384	641	10	34	13	17	17
Г. Литовцы	97	40	9	9	15	1	1	1	1	1
Д. Польские	5	115	18	42	10	40	3	3	3	3
Е. Остальные языки	5	1	1	1	1	1	1	1	1	1
Ж. Иностранцы	1	1	20	1	1	1	1	1	1	1
З. Романские	13	1	1	1	6	1	1	1	1	1
И. Иранцы	48	1	12	1	4	7	1	1	1	1
К. Остальные языки	1	1	1	1	1	1	1	1	1	1
Л. Остальные языки	21	1	1	1	1	1	1	1	1	1
М. Остальные языки	11	1	1	1	1	1	1	1	1	1
Н. Еврейский	3	1	22	108	9	19	8	3	4	1
О. Карпатские	1	1	1	1	1	1	1	1	1	1
П. Кавказские языки	1	1	7	2	2	2	1	1	1	1
Р. Ч. Ч. черкесский	1	1	7	2	2	2	1	1	1	1
С. Финские	17	6	1	1	1	1	1	1	1	1
Т. Ч. Ч. чеченский	88	1	1	1	1	1	1	1	1	1
У. Ч. Ч. абхазский	15	1	1	1	1	1	1	1	1	1
Ф. Украинско-русские	11	1	7	46	18	6	1	1	1	1
Х. Ч. Ч. украинско-русские	104	1	6	42	18	4	1	1	1	1
Ц. Ч. Ч. украинско-русские	1	1	1	1	1	1	1	1	1	1
Ч. Ч. Ч. украинско-русские	1	1	1	1	1	1	1	1	1	1
Ш. Ч. Ч. украинско-русские	1	1	1	1	1	1	1	1	1	1
Щ. Ч. Ч. украинско-русские	1	1	1	1	1	1	1	1	1	1
Ъ. Ч. Ч. украинско-русские	1	1	1	1	1	1	1	1	1	1
Ы. Ч. Ч. украинско-русские	1	1	1	1	1	1	1	1	1	1
Э. Ч. Ч. украинско-русские	1	1	1	1	1	1	1	1	1	1
Ю. Ч. Ч. украинско-русские	1	1	1	1	1	1	1	1	1	1
Я. Ч. Ч. украинско-русские	1	1	1	1	1	1	1	1	1	1
Итого	8307	5976	3041	4415	727	1688	44	16	22	16

города:

г. Енисейск										г. Железнодорожный									
Холодные в длинах.		Сопоставле ние из бразов.		Возросе-		Расседе-		На указание		Холодные в длинах.		Сопоставле ние из бразов.		Цвета		Расседе-		На указание	
а.	б.	в.	г.	д.	е.	ж.	з.	и.	к.	л.	м.	н.	о.	п.	р.	с.	т.	у.	ф.
42	43	44	45	46	47	48	49	50	51	52	53	54	55	56	57	58	59	60	61
3 100	4.661	1.661	1.198	143	700	8	1	1		3.518	2.192	1.967	2.048	321	141	5	1	3	7
3.067	3.662	1.834	1.594	338	636	8	3	1		3.426	2.219	1.802	1.981	314	502	5	1	1	7
32	9	28	19	8	2					80	73	65	87	7	8			1	
54	9	16	16	7	9	1				57	12	27	11	4	1	2			
	1									7	2	10	6	3	1				
	2									2	2	8	6	3	1				
	1																		
5	2	4	2		1						14	11	14	2	9	1			
1		1	1							7									
5	1	2	1	2						20	6	4	4		1				
										5	6	2	4		1				
112	167	90	96	18	24					4	9	4	2						
24	1	20	4							1	6	5	4						
24	1	20	4							2	6	4	4						
3	5	4	3							23	6	14	11	1					
		1								7	1	3	2						
9	6	2	3							16	6	7	6	3					
198	211	115	21	22	21		1	1		19	40	54	31	3					1
180	220	128	19	23	22		1	2		26	36	24	26		2				1
										26	26	24	24	1	6				
1		1																	
4		2								4		1							
2	3	1	1	1															
1		1	1	2															
1																			
9		4																	
										1		1							
3 587	3 881	1 988	1.742	381	754	9	4	2		2.724	2.484	2 104	2 131	228	520	6	1	2	7





# Ческими недостатками, по возрастнымъ группамъ.

Физическіе недостатки	Слѣпыя		Въ томъ числѣ до стоища въ бракъ		Слаблѣ		Въ томъ числѣ до стоища въ бракъ		Итого слѣпыхъ.		Въ томъ числѣ до стоища въ бракъ		Глухонѣмые.		Въ томъ числѣ до стоища въ бракъ		Нѣмые.		Въ томъ числѣ до стоища въ бракъ.		Умилннныя		Въ томъ числѣ до стоища въ бракъ.		ВСЕГО.		Въ томъ числѣ до стоища въ бракъ	
	м	ж	м	ж	м	ж	м	ж	м	ж	м	ж	м	ж	м	ж	м	ж	м	ж	м	ж	м	ж	м	ж	м	ж
	2	3	4	5	6	7	8	9	10	11	12	13	14	15	16	17	18	19	20	21	22	23	24	25	26	27	28	29
<b>Въ г. Калужскомъ</b>	7	1	2		26	26	4	8	32	26	6	8	11	10	2		1	1			68	34	14	16	102	71	22	24
Мѣсяцъ 1 года																												
1—9																												
10—19	4								4	3				4														
20—29									3	2				3														
30—39									3	1				3														
40—49									3	1				3														
50—59	1								1	3				2	2													
60 и болѣе	2								2	2				3														
Незнае возраста									2	2				1														
<b>2 Ямской округъ (безъ города)</b>	27	31	4	7	112	120	44	41	144	151	48	48	72	42	14	6	7	6	1	1	52	81	2	4	276	228	68	68
Мѣсяцъ 1 года																												
1—9	7	2							5	4				10	5													
10—19	4	4		1					3	3				2	2													
20—29	2	5		2					10	10				8	14													
30—39	3	6		3					12	3				5	4													
40—49	3	4							9	3				8	9													
50—59	2								18	15				2	2													
60 и болѣе	12	12	4	1					8	8				5	6													
Незнае возраста																												
<b>Въ г. Амурскѣ</b>	1				2	4		1	2	4		1	2															
Мѣсяцъ 1 года																												
1—9																												
10—19																												
20—29																												
30—39																												
40—49																												
50—59																												
60 и болѣе																												
Незнае возраста																												
<b>3 Енисейскій округъ (безъ города)</b>	21	21	4	6	42	48	19	15	83	88	23	20	20	40	1	1	3	8			36	24	4	3	132	138	28	24
Мѣсяцъ 1 года																												
1—9	2	2							3	8				4	3													
10—19	2	2							3	1				2	8													
20—29	1	2		2					2	2				8	19													
30—39	2	2		2					2	2				1	4													
40—49	2	4		2					6	10				3	2													
50—59	4	4		1					11	10				3	3													
60 и болѣе	4	4		1					11	10				3	3													
Незнае возраста																												

# XVII. (Продолжение) Распределение лицъ, одержимыхъ

Физическіе недостатки.	Сай-ныя отъ рожденія.	Въ томъ числѣ состоящіе въ бракѣ.		Ослаб-шіе.		Въ томъ числѣ состоящіе въ бракѣ.		Итого слѣпыхъ.		Въ томъ числѣ состоящіе въ бракѣ.		Глухо-слѣ-пыя.		Въ томъ числѣ состоящіе въ бракѣ.		Нѣ-мые.		Въ томъ числѣ состоящіе въ бракѣ.		Умала-щен-ныя.		Въ томъ числѣ состоящіе въ бракѣ.		ВСЕГО		Изъ нихъ слѣ-пые и глухотворные въ годъ.			
		м.	ж.	м.	ж.	м.	ж.	м.	ж.	м.	ж.	м.	ж.	м.	ж.	м.	ж.	м.	ж.	м.	ж.	м.	ж.	м.	ж.	м.	ж.		
		2	3	4	5	6	7	8	9	10	11	12	13	14	15	16	17	18	19	20	21	22	23	24	25	26	27	28	29
1																													
Въ г. Биджапуръ . . .	3	3			14	2	6	1	17	5	6	1	6	11		1		1			6	6			29	25	6	2	
Мужъ 1 года																													
1—9 . . . . .																													
10—19 . . . .		1									1								1						3	2			
20—29 . . . .	1								1				3	4		1					2	1			6	5		1	
30—39 . . . .					1		1		1					2							1	2			2	4			
40—49 . . . .					4		1		4			1	1	2							1	4			6	6	1		
50—59 . . . .		1			1		1		1	1				1							1				1	3			
60 и больше	2	1			8	2	4	1	10	3	4	1		2							1				11	5	4	1	
Незнаю возраста																													
4 Кансінскій округъ (безъ города).	25	18	5		84	75	32	25	109	93	37	25	62	33	9	2	12	12	4	1	31	32	3	6	214	170	53	34	
Мужъ 1 года																													
1—9 . . . . .	3	3			1	1			4	4			13	5				1	2						18	11			
10—19 . . . .	2	1			2	2			4	3			11	6				2	2			9	4		26	15			
20—29 . . . .	4	3			2	4	1		6	7			16	9	3			1	5		8	9	1		31	30	4	1	
30—39 . . . .	1	1			2	6	2		3	7	1	2	5	4	2			4	1	3		7	3		19	15	6	3	
40—49 . . . .	1	3			6	4	4	3	7	7	4	3	6	6	2	2		1	1		4	4	1	1	18	18	7	6	
50—59 . . . .	1	1			9	11	6	3	10	13	7	3	6	1	1			3	1		1	7	1	4	21	21	10	8	
60 и больше	13	6			62	47	22	16	75	53	25	16	4	2	1						1	5			80	60	26	16	
Незнаю возраста													1												1				
Въ г. Канскъ . . . . .		1			4	3		1	4	4		2	4	2				1			3	2			11	9			
Мужъ 1 года																													
1—9 . . . . .													2																
10—19 . . . .														1												1	1		
20—29 . . . .													1								2					3			
30—39 . . . .					1				1				1													2			
40—49 . . . .					2				2																	2	1		
50—59 . . . .						1		1				1		1													2		
60 и больше		1			1				1	3		1									1					1	5		
Незнаю возраста																													
5. Минусьинскій округъ (безъ города)	30	29	10	5	181	217	74	69	211	246	84	74	116	62	23	11	22	28	2	5	101	67	11	10	450	403	120	100	
Мужъ 1 года	1								1																1				
1—9 . . . . .	5	3			10	3			15	6			20	4			4	5			3	10			42	25			
10—19 . . . .	4	3			9	8			13	11			31	10				8	3		17	17			69	41			
20—29 . . . .	1	4			7	15	2	3	8	19	2	3	25	10	9	2	2	7			23	14			58	50			
30—39 . . . .	4	5	3	2	14	10	5	5	18	15	8	7	17	11	8	2	3	4			1	23	10	5	3	61	40		
40—49 . . . .	4	2	4	1	11	21	9	9	15	23	13	10	9	12	2	3					1	15	5	5	39	43			
50—59 . . . .	4	1			25	31	12	14	29	32	13	14	5	4		3	1	4			2	11	6	1	3	46	46		
60 и больше	7	10	3	2	105	129	46	38	112	139	49	40	9	11	4	1	4	1	2	1	9	5			134	156			
Незнаю возраста		1																											



**Физическими недостатками, по возрастным группам.**

Школьные недостатки	Общая численность		Слабые		Плохо		В том числе со стойкими дефектами		Парализованные		Наличие		Умственные		Всего		В том числе с дефектами									
	м	ж	м	ж	м	ж	м	ж	м	ж	м	ж	м	ж	м	ж	м	ж								
																			В том числе с дефектами		В том числе с дефектами					
Пункт и группа	2	3	4	5	6	7	8	9	10	11	12	13	14	15	16	17	18	19	20							
<b>В г. Мануэлиштадт</b>	3	2	1	10	7	4	2	13	10	4	3	4	3	1					9	4	2	28	17	7	3	
Мальчи 1 года																										
1—9				1				1														1	1			
10—19	1											1	1									1	1			
20—29																										
30—39	1					2		1	1	1	1											1	1			
40—49					3	1		1	1	1												1	1			
50—59		2		2				2	2	1	1										1	2				
60 и больше	1			2				1	1	1											1	1				
Итого по возрасту	1	1		4	1	3		5	4	2	3	1	1								4	4	5	4	2	
<b>В Туркунский край (без городов)</b>	6	1	1	16	11	11	8	22	20	12	11	11	1	1	1	1	1	2	4	1	1	42	21	11	7	
Мальчи 1 года																										
1—9		1							1													1				
10—19	2			1				3			1		1						1			3				
20—29	1																									
30—39	3			2		4		6	4	1	3								3		1	6	4		1	
40—49	1			2				3	4	2	1								1			4	3		1	
50—59	1							1	1												1	1				
60 и больше	2			10	10	1	1	12	10	0	1										1	11	12	10	4	
Итого по возрасту																										
<b>В г. Туркунент</b>																										
Мальчи 1 года																										
1—9																										
10—19																										
20—29																										
30—39																										
40—49																										
50—59																										
60 и больше																										
Итого по возрасту																										
<b>В Узбекский округ (без городов)</b>									2	10	1								1			6				
Мальчи 1 года																										
1—9																										
10—19									1																	
20—29																										
30—39																										
40—49																										
50—59									1													1				
60 и больше																						1				
Итого по возрасту									2	10	1								1			6				





# физическими недостатками, по родному языку.

Физические недостатки Окружающий Место	Свойства от родного		Платные		Место отсутствия		Трудовые		Иные		Улучшен- ные		ВСЕГО	
	м	ж	м	ж	м	ж	м	ж	м	ж	м	ж	м	ж
1	2	3	4	5	6	7	8	9	10	11	12	13	14	15
<b>2 Ачинский округ (близ города)</b>	27	31	117	126	144	181	72	42	5	5	82	81	278	229
I Вельяминовский	25	28	88	90	105	129	57	36	4	4	41	29	206	177
II Польский	—	—	2	—	2	—	—	—	—	—	—	—	2	—
IX Еврейский	—	—	—	—	—	—	—	—	—	1	—	—	—	1
XII Мордовский	—	—	1	2	1	1	1	—	—	—	—	—	2	1
XIII Татарский	—	—	1	2	1	2	1	—	1	—	—	—	3	4
Чувашский	—	2	2	—	2	2	—	—	—	—	—	—	2	2
Виноделы тюркские	3	—	25	23	27	28	12	3	3	1	—	1	51	33
Въ г	—	—	2	4	4	4	2	2	—	—	—	2	8	8
I Вельяминовский	1	—	2	2	1	4	2	2	—	—	—	—	7	8
XIII Татарский	—	—	—	—	—	—	1	—	—	—	—	—	1	—
<b>7 Финский округ (близ города)</b>	21	21	42	48	65	85	36	40	—	—	31	24	132	138
I Вельяминовский	20	21	40	47	60	69	29	40	—	—	30	22	128	132
IX Еврейский	—	—	—	—	—	1	—	—	—	—	—	—	—	1
XII Мордовский	—	—	1	1	1	1	—	—	—	—	—	—	1	1
XVI Туркменский	—	—	1	1	—	3	—	—	—	—	—	—	—	3
Гемляцкий	—	—	1	1	1	—	—	—	—	—	—	—	1	1
Виноделы тюркские	1	—	—	—	1	—	1	—	—	—	—	—	2	2
Въ г	3	3	14	14	11	8	4	11	—	1	4	4	28	28
I Вельяминовский	2	3	7	7	9	7	4	8	—	1	4	4	17	22
II Малорусский	—	—	3	—	5	1	—	—	—	—	—	—	8	—
IX Еврейский	—	—	—	—	1	—	—	1	—	—	—	—	2	1
XIII Татарский	—	—	2	—	2	—	—	—	—	—	—	—	3	2
<b>4 Нявинский округ (близ города)</b>	25	18	84	78	104	97	82	33	12	12	31	32	214	170
I Вельяминовский	12	12	76	70	98	87	58	30	11	12	25	31	166	160
II Малорусский	2	—	4	4	6	4	1	2	—	—	—	—	8	6
II Польский	—	—	2	—	2	—	—	—	—	—	1	—	3	—
VIII Цыганский	1	—	—	—	1	—	—	—	—	—	—	—	1	—
IX Еврейский	—	—	1	1	1	1	—	—	—	—	—	—	1	2
XIII Татарский	—	—	1	—	1	—	—	—	1	—	—	—	3	—
XIV Киргизский	—	—	—	—	—	—	—	1	—	—	—	—	—	1
XVI Туркменский	—	—	—	—	—	—	—	—	—	—	—	—	—	1
Въ г	—	1	4	3	4	4	4	2	—	1	3	2	11	8
I Вельяминовский	—	—	3	3	3	3	4	2	—	1	3	2	9	8
XVI Киргизский	—	1	—	—	1	1	—	—	—	—	—	—	1	1
IX Еврейский	—	—	—	—	—	—	—	—	—	—	1	—	1	—
XVII Арабский	—	—	1	—	1	—	—	—	—	—	—	—	1	—
<b>5 Минусинский округ (близ города)</b>	30	28	181	215	211	244	118	82	22	28	101	87	480	403
I Вельяминовский	20	19	129	127	149	146	82	50	12	19	72	47	317	262
II Малорусский	—	—	3	—	3	4	1	—	1	—	2	4	7	8
II Польский	1	—	4	—	5	—	—	—	—	—	1	—	6	—
IV Лаптевский	—	—	3	1	3	1	1	—	—	—	—	1	4	2
VI Немецкий	—	—	1	—	1	—	1	—	—	—	—	1	2	2
VIII Цыганский	—	—	1	—	1	—	—	—	1	—	—	—	1	2
XII Финский	—	—	1	—	1	—	—	—	—	—	—	—	1	—
Эстонский	—	—	—	—	—	—	—	—	—	—	1	1	2	1
Мордовский	—	—	3	3	3	3	1	1	—	—	1	1	7	6
XIII Татарский	—	—	1	1	1	1	—	—	—	—	1	—	1	2
Чувашский	—	—	1	—	1	—	—	—	—	—	—	—	1	—
Виноделы тюркские	9	9	34	32	43	41	26	10	9	—	21	12	99	128
Въ г	1	3	10	7	12	14	4	2	—	—	8	4	28	17
I Вельяминовский	3	3	10	7	13	10	3	3	—	—	8	4	24	17
II Малорусский	—	—	—	—	—	—	—	—	—	—	—	—	—	—
XIII Татарский	—	—	—	—	—	—	—	—	—	—	1	—	1	—
<b>6 Туруханский округ (близ города)</b>	8	1	18	15	25	24	10	3	3	1	4	3	42	27
I Вельяминовский	2	—	1	—	5	—	5	—	1	—	1	—	10	—
XIII Якутский	2	—	2	2	4	—	—	1	—	—	—	—	4	9
XVI Туркменский	—	—	8	1	1	3	2	—	—	—	1	—	5	1
Самодурский	3	—	7	14	11	10	3	1	2	—	2	—	18	14
Виноделы тюркские	2	1	1	—	5	1	1	—	—	—	—	—	5	3
Въ г	—	—	—	1	1	1	—	—	—	—	—	—	—	1
I Вельяминовский	—	—	—	1	1	1	—	—	—	—	—	—	—	1
<b>7 Усинский округ (близ города)</b>	—	—	2	3	2	3	1	—	2	1	1	2	6	6
I Вельяминовский	—	—	1	3	1	3	1	—	2	1	1	2	5	6
XIII Финский тюркский	—	—	1	—	1	—	—	—	—	—	—	—	1	—







# XX. Распределение населения по

Группы занятий

П

Группы занятий	12 лет и моложе		13—14 лет		15—16 лет		17—18 лет		Итого
	м.	ж.	м.	ж.	м.	ж.	м.	ж.	
1. Аванпостриль, судья и полиция	—	—	—	—	—	—	—	—	—
2. Общественная и сословная служба	—	—	—	—	—	—	—	—	—
3. Вспомогательная деятельность	—	—	—	—	—	—	—	—	—
4. Вспомогательные промыслы	—	—	—	—	—	—	—	—	—
5. Богослужение православного исповедания	—	—	—	—	—	—	—	—	—
6. Другие христианские исповеданий	—	—	—	—	—	—	—	—	—
7. Исламские исповеданий	—	—	—	—	—	—	—	—	—
8. Духовенство, священники, в т. п., прислуга и створ. при них	—	—	—	—	—	—	—	—	—
9. Учебная и воспитательная деятельность	—	—	—	—	—	—	—	—	—
10. Наука, литература и искусство	—	—	—	—	—	—	—	—	—
11. В учебная и санитарная деятельность	—	—	—	—	—	—	—	—	—
12. Служба при благотворительных учреждениях	—	—	—	—	—	—	—	—	—
13. Деятельность в службе частная. Прислуга, поваренки	—	—	—	—	—	—	—	—	—
14. Доходы с капиталов и пенсий, имущ., средства родит. и родств.	—	—	—	—	—	—	—	—	—
15. Средства от казны, обществ. учреждений и частных лиц	—	—	—	—	—	—	—	—	—
16. Личная свобода в отбывающих наказаниях	—	—	—	—	—	—	—	—	—
17. Земледелие	—	—	—	—	—	—	—	—	—
18. Пчеловодство и шелководство	—	—	—	—	—	—	—	—	—
19. Животноводство	—	—	—	—	—	—	—	—	—
20. Лесоводство и лесные промыслы	—	—	—	—	—	—	—	—	—
21. Рыболовство и охота	—	—	—	—	—	—	—	—	—
22. Добыча руды и копей	—	—	—	—	—	—	—	—	—
23. Выплавка металлов	—	—	—	—	—	—	—	—	—
24. Обработка полезных ископаемых веществ	—	—	—	—	—	—	—	—	—
25. Животных продуктов	—	—	—	—	—	—	—	—	—
26. Дерева	—	—	—	—	—	—	—	—	—
27. Металлов	—	—	—	—	—	—	—	—	—
28. Минеральных веществ (керамика)	—	—	—	—	—	—	—	—	—
29. Производство химических и связанных с ними	—	—	—	—	—	—	—	—	—
30. Выпукание, пиво- и медоварение	—	—	—	—	—	—	—	—	—
31. Прочая, текстиль и бродильных веществ	—	—	—	—	—	—	—	—	—
32. Обработка растительных и животного, пищевых продуктов	—	—	—	—	—	—	—	—	—
33. Табак и выделка шкур	—	—	—	—	—	—	—	—	—
34. Полиграфическая промышленность	—	—	—	—	—	—	—	—	—
35. Инструменты физическ., оптикеск., хирургич., часы, агрутки	—	—	—	—	—	—	—	—	—
36. Ювелиры, резьба, живопись, предметы культа, роскоши и т. д.	—	—	—	—	—	—	—	—	—
37. Изготовление одежды	—	—	—	—	—	—	—	—	—
38. Устройства, ремонт, содержание экипажей и строит. работы.	—	—	—	—	—	—	—	—	—
39. Производство экипажей и постройка деревянных судов	—	—	—	—	—	—	—	—	—
40. Не помещен в предыдущих группах или неопределенная	—	—	—	—	—	—	—	—	—
41. Водные сообщения	—	—	—	—	—	—	—	—	—
42. Железные дороги	—	—	—	—	—	—	—	—	—
43. Извозный промысел	—	—	—	—	—	—	—	—	—
44. Остальная сухопутная сообщения и средства передвижения	—	—	—	—	—	—	—	—	—
45. Почта, телеграф и телефон	—	—	—	—	—	—	—	—	—
46. Кредитная и общественная коммерческая учреждения	—	—	—	—	—	—	—	—	—
47. Торговое посредничество	—	—	—	—	—	—	—	—	—
48. Торговля вообще, без точного определения	—	—	—	—	—	—	—	—	—
49. Животные продукты	—	—	—	—	—	—	—	—	—
50. Зерновые продукты	—	—	—	—	—	—	—	—	—
51. Остальные продуктами сельского хозяйства	—	—	—	—	—	—	—	—	—
52. Строительными материалами, топливом	—	—	—	—	—	—	—	—	—
53. Предметах домашнего обихода	—	—	—	—	—	—	—	—	—
54. Металлическими товарами, машинами и орудиями	—	—	—	—	—	—	—	—	—
55. Текстилем и предметами одежды	—	—	—	—	—	—	—	—	—
56. Кожа, мехами и т. п.	—	—	—	—	—	—	—	—	—
57. Предметы, роскоши, науки, искусства, культы и т. д.	—	—	—	—	—	—	—	—	—
58. Остальные предметы	—	—	—	—	—	—	—	—	—
59. Разношерстная и разношерстная	—	—	—	—	—	—	—	—	—
60. Трактиры, гостиницы, меблированные комнаты, клубы	—	—	—	—	—	—	—	—	—
61. Торговля книгами	—	—	—	—	—	—	—	—	—
62. Чистота и гигиена тела	—	—	—	—	—	—	—	—	—
63. Лица неопределенных занятий	—	—	—	—	—	—	—	—	—
64. Проституция	—	—	—	—	—	—	—	—	—
65. Лица, не указавшие занятий	—	—	—	—	—	—	—	—	—
Итого	1.092	1.382	1.444	1.444	1.444	1.444	1.444	1.444	8.440





# группамъ занятій и возрастовъ.

С У Б Е Р И И								П Р И М И Х Ъ Ч Л Н О В Ъ С Е М Е Я								
О С Т А Т К И В Ы Х З А Н Я Т І Я Х .																
40-59 лѣтъ		60 лѣтъ и больше		Неск. лѣтъ.		ИТОГО.		Молодежь 16 лѣтъ		15 лѣтъ и больше.		Неск. лѣтъ.		ИТОГО.		
м.	ж.	м.	ж.	м.	ж.	м.	ж.	м.	ж.	м.	ж.	м.	ж.	м.	ж.	
12	13	14	15	16	17	18	19	20	21	22	23	24	25	26	27	
395		121		2		1 195	14	506	496	94	811			600	1 119	
408		377	2	3		1 141	7	295	301	56	563			345	868	
11						21		6	11		15			6	10	
43				2		1 238		65	72	6	134			71	206	
18.		82	31	2		558	191	312	270	51	579			163	799	
1		2				6		2	51	1	3			5	58	
6						5		1	3	2	10			5	15	
76		68		1		207	31	31	33	5				40	87	
124	18	86		1		415	171	106	101	30	164			136	290	
17	3	4				57	2	17	30	3	38			20	68	
192	51	75	42	1		502	195	210	207	41	311			251	518	
4		4				11		1	11		3			5	16	
1 141	1 957	1 511	687	12	2	5 415	9 125	1 326	3 217	415	1 749		4	3 661	6 970	
210	452	761	134	3		1 110	1 407	472	394	185	812		1	633	1 127	
407	240	1 602	813	3	5	2 695	1 468	28	43	16	48			54	92	
470	36	162	53	4		1 602	215	5	15	4	9			13	24	
12 620	2 405	11 976	614	53	4	25 146	5 813	71 753	51 680	41 000	109 422	23	67	114 279	177 169	
58	10	126	5			202	24	14	34	2	77			48	109	
1 951	216	1 008	50	10	3	5 055	152	4 238	4 357	2 083	6 155	1	7	6 721	10 319	
715	8	218	1			1 902	24	671	774	131	1 000			762	1 774	
1 299	80	363	32			8 846	238	2 951	2 553	915	4 000			1 766	6 573	
2 859	14	472	5	3		2 673	78	1 040	2 667	287	3 252	1	1	2 320	5 316	
															3	
378	309	179	313	1		1 096	1 010	426	502	118	687		1	344	1 190	
480	42	199	22			1 768	125	451	498	177	714			564	1 210	
711	2	464	3			1 898	16	768	797	146	1 222	1		914	1 990	
801	12	275	6	2		2 665	61	1 093	1 093	169	1 164		1	1 262	2 658	
116	10	58	4			1 26	31	181	186	51	217			234	443	
21	2	4	3			51	9	125	21	14				143	71	
141		28				475	10	174	175	15	286	1		194	461	
4		7				21	2	16	5	5	19			15	28	
465	106	201	10	5		1 249	293	157	565	110	635			665	1 203	
															5	
47	1	13				197	74	54	52	12	79			64	131	
22		6				55		22	17	2	33			20	50	
27		8				65		10	21	2	38			12	59	
1 489	165	894	103	3		3 701	1 704	1 278	1 351	202	1 795		1	1 480	3 147	
1 015	11	742	9	3		7 949	36	2 380	2 322	412	3 852			2 790	6 180	
7		7				27		12	9	3	12			17	51	
41	1	5				191	21	51	62	5	101			60	63	
56		20				265	1	57	80	11	142			105	222	
534	8	47				1 289	39	610	580	55	966			671	1 546	
666	18	153	4			2 178	56	143	798	247	1 216			990	2 014	
3		1				30	1	10	5	1	11			11	16	
40		1				237	5	85	97	19	157			102	254	
4	3	1				11		1	5	1	8			2	13	
16						51		0	6	2	15			8	21	
161	62	120	18	1		1 048	149	582	573	145	887			727	1 460	
72	2	70				202	2	159	190	71	214			235	404	
35	3	20				111	8	109	96	32	144			141	240	
370	56	135	28	1		981	141	514	570	308	970			761	1 543	
68	1	26				169	1	109	10	31	164			140	267	
7		7				22		4	5	5	21			7	26	
13						55		23	16	7	22			30	38	
248	34	56	3	2		961	72	517	535	180	776			697	1 311	
19	4	3	1			46	7	41	35	7	57			48	89	
3	2	3	1			18	5	4	3	1	11			7	13	
35		8				95	5	65	75	6	64			33	143	
61	4	20	1			304	8	66	64	15	115			85	184	
120	82	35	35	1		324	175	171	162	59	287			230	447	
226	20	32		1		600	62	379	145	60	607			419	931	
27	214	11	16			74	540	221	242	32				216	341	
520	122	841	147		1	1 779	370	235	350	38	366			263	616	
	2	45				111	115	6	1	5	16			11	18	
85	162	87	106	35	13	458	878	126	189	48	151			174	340	
<b>86 848</b>	<b>7 342</b>	<b>23 348</b>	<b>3 613</b>	<b>167</b>	<b>28</b>	<b>149 621</b>	<b>26 886</b>	<b>99 365</b>	<b>98 338</b>	<b>60 081</b>	<b>148 087</b>	<b>31</b>	<b>95</b>	<b>148 447</b>	<b>245 498</b>	







# ПО ГРУППАМЪ ЗАНТИЙ.

Всички групи		Ш. 1. Мексико		Турция		Турция		Вс. Турция		Училища	
М	Ж	Числ. год.	Дан. за работни дни	Числ. год.	Дан. за работни дни	Числ. год.	Дан. за работни дни	Числ. год.	Дан. за работни дни	Числ. год.	Дан. за работни дни
40	47	8	107	10	100	54	100	10	100	10	100
85	107	32	107	50	100	7	100	1	100	1	100
22	96	234	107	16	46	3	46	1	46	1	46
11	2	2	120	1	1	1	1	1	1	1	1
110	11	11	11	1	1	1	1	1	1	1	1
1	2	2	11	1	1	1	1	1	1	1	1
81	12	17	3	1	1	1	1	1	1	1	1
11	18	44	13	3	1	1	1	1	1	1	1
90	20	46	10	1	1	1	1	1	1	1	1
2	118	10	248	17	100	1	100	1	100	1	100
945	1345	10	248	17	100	1	100	1	100	1	100
145	144	88	61	19	90	7	18	1	1	1	1
450	236	24	44	46	4	25	4	1	1	1	1
9	47	101	4	1	1	1	1	1	1	1	1
3	594	61944	628	43	100	3	100	1	100	1	100
37	10	32	10	1	1	1	1	1	1	1	1
375	363	8418	10	15	10	208	12	177	1	1	1
257	1	274	44	1	1	2	1	1	1	1	1
24	143	312	12	1	1	2459	166	155	1	1	1
157B	10	471	28	1	1	1	1	1	1	1	1
1	1	1	1	1	1	1	1	1	1	1	1
115	314	91	10	24	296	1	1	1	1	1	1
306	30	100	110	9	156	1	1	1	1	1	1
88	2	136	79	1	17	4	1	1	1	1	1
751	51	488	71	1	103	1	1	1	1	1	1
40	34	34	22	1	1	1	1	1	1	1	1
7	1	156	15	1	1	1	1	1	1	1	1
2	2	6	13	1	1	1	1	1	1	1	1
4	1	1	1	1	1	1	1	1	1	1	1
560	225	383	46	1	1	1	1	1	1	1	1
4	4	4	1	1	1	1	1	1	1	1	1
5	5	5	1	1	1	1	1	1	1	1	1
132	3	6	1	1	1	1	1	1	1	1	1
68	7	10	10	1	1	1	1	1	1	1	1
9	1	1	1	1	1	1	1	1	1	1	1
2	1	1	1	1	1	1	1	1	1	1	1
19	24	106	28	1	1	1	1	1	1	1	1
4	1	1	1	1	1	1	1	1	1	1	1
2	1	1	1	1	1	1	1	1	1	1	1
1	1	1	1	1	1	1	1	1	1	1	1
2	1	1	1	1	1	1	1	1	1	1	1
11	1	1	1	1	1	1	1	1	1	1	1
30	1	1	1	1	1	1	1	1	1	1	1
8	1	1	1	1	1	1	1	1	1	1	1
92	1	1	1	1	1	1	1	1	1	1	1
378	1	1	1	1	1	1	1	1	1	1	1
116	206	40	1	1	1	1	1	1	1	1	1
3743	8179	10218	1103	115	4176	2782	124	479	41	67	100







Народности. Положение въ занятии. Округа и города. Группы занятий.

ОСТАЛЬНЫЯ ГЕРМАНСКІЯ. ОСТАЛЬНЫЯ ИНДО-ЕВРОПЕЙСКІЯ.

Table with 15 columns: Occupation (e.g., Agriculture, Industry), and 15 rows of data. The table is organized by occupation groups: Agriculture (1-8), Industry (9-15), Commerce (16-26), and other services (27-65). Each row contains numerical data across the 15 columns.









# занятій и по народностямъ на основані родного языка.

Муниципалитетъ		Культурные народы.		ПОЛЯРНЫЕ ПЛЕМЕНА														Уездъ (уралы)		На установл. языкъ												
				Тургузы.		Самод. - тальмы.		Самод. - тальмы.		Остатные.		Остатные		Самостоят. - ные.	Члены селен.	Самостоят. - ные.	Члены селен.															
				Самостоят. - ные.	Члены селен.	Самостоят. - ные.	Члены селен.	Самостоят. - ные.	Члены селен.	Самостоят. - ные.	Члены селен.																					
114	115	116	117	118	119	120	121	122	123	124	125	126	127	128	129	130	131	132	133	134	135	136	137	138	139	140	141	142	143	144	145	
80				17		3		780	145	385	1288	878	108	261	1428	239	44	299	411	1	8		1	12			1	88	1		3	



# ЗАНЯТТІ І ПО НАРОДНОСТЯМЪ НА ОСНОВАНІ РОДНОГО ЯЗЫКА.

Потдичня саввчєня.		ЛІТОНСКО-НАУШОНІЯ										РОМАНСКІЯ.				
		Датизы		Цыгаль ваз		Римскы		Халыскы		Фривалды		Итальяскы.				
Саввчєня	Цыгаль ваз	Цыгаль ваз	Цыгаль ваз	Цыгаль ваз	Цыгаль ваз	Цыгаль ваз	Цыгаль ваз	Цыгаль ваз	Цыгаль ваз	Цыгаль ваз	Цыгаль ваз	Цыгаль ваз	Цыгаль ваз	Цыгаль ваз		
Саввчєня	Цыгаль ваз	Цыгаль ваз	Цыгаль ваз	Цыгаль ваз	Цыгаль ваз	Цыгаль ваз	Цыгаль ваз	Цыгаль ваз	Цыгаль ваз	Цыгаль ваз	Цыгаль ваз	Цыгаль ваз	Цыгаль ваз	Цыгаль ваз		
1	2	3	4	5	6	7	8	9	10	11	12	13	14	15		
16	17	18	19	20	21	22	23	24	25	26	27	28	29	30		
31	32	33	34	35	36	37	38	39	40	41	42	43	44	45		
46	47	48	49	50	51	52	53	54	55	56	57	58	59	60		
61	62	63	64	65	66	67	68	69	70	71	72	73	74	75		
76	77	78	79	80	81	82	83	84	85	86	87	88	89	90		
91	92	93	94	95	96	97	98	99	100	101	102	103	104	105		
106	107	108	109	110	111	112	113	114	115	116	117	118	119	120		
121	122	123	124	125	126	127	128	129	130	131	132	133	134	135		
136	137	138	139	140	141	142	143	144	145	146	147	148	149	150		
151	152	153	154	155	156	157	158	159	160	161	162	163	164	165		
166	167	168	169	170	171	172	173	174	175	176	177	178	179	180		
181	182	183	184	185	186	187	188	189	190	191	192	193	194	195		
196	197	198	199	200	201	202	203	204	205	206	207	208	209	210		
211	212	213	214	215	216	217	218	219	220	221	222	223	224	225		
226	227	228	229	230	231	232	233	234	235	236	237	238	239	240		
241	242	243	244	245	246	247	248	249	250	251	252	253	254	255		
256	257	258	259	260	261	262	263	264	265	266	267	268	269	270		
271	272	273	274	275	276	277	278	279	280	281	282	283	284	285		
286	287	288	289	290	291	292	293	294	295	296	297	298	299	300		



# XXII. (Продолжение). Распределение населения по группам

Округа и города. Группы занятий.	Народности. Положение в занятии.		ОСТАЛЬНЫЕ ГЕМАНСИ И				ОСТАЛЬНЫЕ ИНОСТРАНЦЫ								
			Шуми		Личе		Армяне и др.		Италяне		Остальные				
			Число	Процент	Число	Процент	Число	Процент	Число	Процент	Число	Процент			
Всего русских (всего гурарских) . . . . .			407	68	28	1	1	1	88	78	227	56	80	1	24
1.	Администрация, суд и полиция . . . . .		1						2			1			
2.	Общественная и сословная служба . . . . .		1										2		
4.	Вооруженные силы . . . . .		2												
5.	Восхождение православному исповед., . . . . .														
6.	Других христиан исповед., . . . . .		2												
7.	Духовенство, священники, . . . . .														
8.	Лица при церквах, кляузики, и т. п., . . . . .														
	прислуга и сторожа при них . . . . .														
9.	Учебная и воспитательная деятельность . . . . .														
0.	Наука, литература и искусство . . . . .														
11.	Врачебная и санитарная деятельность . . . . .		1						10		16				
12.	Служба при благоустройт. учрежден. . . . .														
13.	Дант. и служба частн. присл., пожитн. . . . .		3		1				12	11	19	17	16		
14.	Доходы с кап. и недвижим. имуще- . . . . .														
	ства владельцев и ростовщиков . . . . .														
15.	Сл. ст. казачь, общ. учр. и частн. лиц . . . . .		1												
16.	Лица свободны и отбыв. наказание . . . . .		1												
17.	Лица в каторге . . . . .		7										2	1	1
18.	Лица в каторге . . . . .				16										
19.	Лица в каторге . . . . .		2												
0.	Лицо в каторге . . . . .														
21.	Рыболовство и охота . . . . .														
2.	Добыча рыб и птиц . . . . .														
8.	Выпалка и заготовка . . . . .														
4.	Обработка и подготовка материалов . . . . .		14						15		4				
5.	Искусство . . . . .		19						3		10				
6.	Искусство . . . . .		43												
7.	Искусство . . . . .		1												
20.	Искусство . . . . .		3												
0.	Искусство . . . . .		2												
1.	Искусство . . . . .		2												
38.	Искусство . . . . .		2												
40.	Искусство . . . . .		6												
41.	Искусство . . . . .		4												
42.	Искусство . . . . .		4												
43.	Искусство . . . . .		1										6		
44.	Искусство . . . . .		1										5		
45.	Искусство . . . . .		2												
47.	Искусство . . . . .		1												
48.	Искусство . . . . .		1												
49.	Искусство . . . . .		1												
50.	Искусство . . . . .		1												
51.	Искусство . . . . .		1												
52.	Искусство . . . . .		1												
53.	Искусство . . . . .		1												
54.	Искусство . . . . .		1												
55.	Искусство . . . . .		1												
56.	Искусство . . . . .		1												
57.	Искусство . . . . .		1												
58.	Искусство . . . . .		1												
59.	Искусство . . . . .		1												
60.	Искусство . . . . .		1												
61.	Искусство . . . . .		1												
62.	Искусство . . . . .		1												
63.	Искусство . . . . .		1												
64.	Искусство . . . . .		1												
65.	Искусство . . . . .		1												





# XXII. (Продолжение). Распределение населения по группам

Народное

Положение в 1926 г.

Всего в округе  
Группы занятий

ВЪ ОКРУГАХЪ (безъ городовъ) . . . . .

1. Администрация, судъ и полиція . . . . .
2. Общественная и сословная служба . . . . .
3. Военная служба . . . . .
4. Вооруженная сила . . . . .
5. Богослужение православнаго исповѣд. . . . .
6. „ „ „ другихъ христ. исповѣд. . . . .
7. „ „ „ нехристианск. исповѣд. . . . .
8. Лица при церквяхъ, кладбищ. и т. п., прислуга и сторожа при нихъ . . . . .
9. Учебная и воспитательная дѣятельность . . . . .
10. Наука, литература и искусство . . . . .
11. Врачебная и санитарная дѣятельность . . . . .
12. Служба при благоустройств. учрежденіяхъ . . . . .
13. Дѣят. и служба частн. Присл., поденн. . . . .
14. Доходы съ кан. и недвижим. имущ., средства родителей и родственниковъ . . . . .
15. Сред. отъ казан., общ. учр. и частн. лицъ . . . . .
16. Дашен. свободы и отбыв. наказания . . . . .
17. Земледѣльч. . . . .
18. Пчеловодство и шелководство . . . . .
19. Животноводство . . . . .
20. Дѣловодство и лѣсные промыслы . . . . .
21. Рыболовство и охота . . . . .
22. Добыча рудъ и копи . . . . .
23. Выплавка металловъ . . . . .
24. Обработка волокнистыхъ веществъ . . . . .
25. „ „ „ животныхъ продуктовъ . . . . .
26. „ „ „ дерева . . . . .
27. „ „ „ металловъ . . . . .
28. „ „ „ минер. веществъ (керамика) . . . . .
29. Прован. химич. и связан. съ ними . . . . .
30. Винокурение, пиво- и медоварение . . . . .
31. Прован. проч. напитки и бродильн. вѣщ. . . . .
32. Обраб. растит. и животн. питат. прод. . . . .
34. Полиграфическія производствъ . . . . .
35. Инстр. физ.-оптик., хирург., часы, агрусс. . . . .
36. Ювел. дѣло, жив., пред. культура, рос. и т. д. . . . .
37. Изготовленіе одежды . . . . .
38. Устр., рем., содер. жыл. и стр. работы . . . . .
39. Прован. энцип. и постр. дерев. сукновъ . . . . .
40. Не вош. въ предѣлы группъ или неопр. . . . .
41. Водныя сообщенія . . . . .
42. Железныя дороги . . . . .
43. Извозный промыселъ . . . . .
44. Остальн. сукнол. сообщ. и сред. перем. . . . .
45. Почта, телеграфъ и телефонъ . . . . .
47. Торговое посредничество . . . . .
48. Торговля вообще, безъ точнаго опред. . . . .
49. „ „ „ живывъ скотомъ . . . . .
50. „ „ „ зерновыми продуктами . . . . .
51. „ „ „ остальн. прод. сельск. хов. . . . .
52. „ „ „ строит. материал., топливомъ . . . . .
53. „ „ „ предм. домашняго обихода . . . . .
54. „ „ „ метал. товар., машин. и оруж. . . . .
55. „ „ „ тканья и предмет. одежды . . . . .
56. „ „ „ кожами, мехами и т. п. . . . .
57. „ „ „ предметами роскоши, наукъ, искусствъ, культы и т. д. . . . .
58. Торговля остальными предметами . . . . .
59. „ „ „ разносная и разнозан . . . . .
60. Трактиры, гост., мебл. комнаты, клубы . . . . .
61. Торговля литейная . . . . .
62. Чистота и гигиена гбыа . . . . .
63. Лица неопредѣленныхъ занятій . . . . .
64. Проституція . . . . .
65. Лица, не указавшы занятій . . . . .

Службы и занятія Группы занятий	Тяжелыя			Чужаки			Ассимилир. Тюрки			Будды			Иностранцы						
	Члены семей			Самостоят.			Члены семей			Самостоят.			Члены семей			Самостоят.			
	м.	ж.	всѣхъ	м.	ж.	всѣхъ	м.	ж.	всѣхъ	м.	ж.	всѣхъ	м.	ж.	всѣхъ	м.	ж.	всѣхъ	
94	95	96	100	101	102	103	104	105	106	107	108	109	110	111	112	113	114	115	116
1692	22	1332	811	171	12	278	7	833	1	413	11	20	1	1022	0	0	0	0	0





# занятій и по народностямъ на основаніи родного языка.

Школы бурятскія		Национальные виды		ПОЯВЛЕНІЯ ДѢТЕЙ.														Всего дѣт. (всѣх)		Во указанн. языкѣ												
				Турецки				Самойлы				Балтійск.		Польск.		Итальянск.																
				Самост. тѣлеса	Члены семей	Самост. тѣлеса	Члены семей	Самост. тѣлеса	Члены семей	Самост. тѣлеса	Члены семей	Самост. тѣлеса	Члены семей	Самост. тѣлеса	Члены семей																	
114	115	116	117	118	119	120	121	122	123	124	125	126	127	128	129	130	131	132	133	134	135	136	137	138	139	140	141	142	143	144	145	146
24	—	—	—	—	—	—	—	780	140	784	258	978	146	781	1482	225	43	299	418	—	2	—	—	5	—	—	—	1	12	1	—	3





# занятій и по народностямъ на основаніи родного языка.

## ЛЮТОСЛАВЛЯНСКІЯ.

## РОМАНСКІЯ

Остальные славянскія.				Литовскія.								Румыны.				Полтавчане.				Французы.				Итальянскія.			
Самостоятел.		Члены семей.		Самостоятельные.		Члены семей.		Самостоятельные.		Члены семей.		Самостоятельные.		Члены семей.		Самостоятельные.		Члены семей.		Самостоятельные.		Члены семей.		Самостоятельные.		Члены семей.	
м.	ж.	м.	ж.	м.	ж.	м.	ж.	м.	ж.	м.	ж.	м.	ж.	м.	ж.	м.	ж.	м.	ж.	м.	ж.	м.	ж.	м.	ж.	м.	ж.
18	19	20	21	22	23	24	25	26	27	28	29	30	31	32	33	34	35	36	37	38	39	40	41	42	43	44	45
			1	50	8	4	14	25	3	3	11	2				20				5	3	1	2	18			

















# ЗАКЯТІЙ И ПО НАРОДНОСТЯМЪ НА ОСНОВАНИИ РОДНОГО НАЗЫКА.

№ ученика	Девочка				Мальчик				Итого	
	учеб. год	по учеб. год	по учеб. год	по учеб. год	учеб. год	по учеб. год	по учеб. год	по учеб. год		
1	1	1	1	1	1	1	1	1	1	1
2	1	1	1	1	1	1	1	1	1	1
3	1	1	1	1	1	1	1	1	1	1
4	1	1	1	1	1	1	1	1	1	1
5	1	1	1	1	1	1	1	1	1	1
6	1	1	1	1	1	1	1	1	1	1
7	1	1	1	1	1	1	1	1	1	1
8	1	1	1	1	1	1	1	1	1	1
9	1	1	1	1	1	1	1	1	1	1
10	1	1	1	1	1	1	1	1	1	1
11	1	1	1	1	1	1	1	1	1	1
12	1	1	1	1	1	1	1	1	1	1
13	1	1	1	1	1	1	1	1	1	1
14	1	1	1	1	1	1	1	1	1	1
15	1	1	1	1	1	1	1	1	1	1
16	1	1	1	1	1	1	1	1	1	1
17	1	1	1	1	1	1	1	1	1	1
18	1	1	1	1	1	1	1	1	1	1
19	1	1	1	1	1	1	1	1	1	1
20	1	1	1	1	1	1	1	1	1	1
21	1	1	1	1	1	1	1	1	1	1
22	1	1	1	1	1	1	1	1	1	1
23	1	1	1	1	1	1	1	1	1	1
24	1	1	1	1	1	1	1	1	1	1
25	1	1	1	1	1	1	1	1	1	1
26	1	1	1	1	1	1	1	1	1	1
27	1	1	1	1	1	1	1	1	1	1
28	1	1	1	1	1	1	1	1	1	1
29	1	1	1	1	1	1	1	1	1	1
30	1	1	1	1	1	1	1	1	1	1
31	1	1	1	1	1	1	1	1	1	1
32	1	1	1	1	1	1	1	1	1	1
33	1	1	1	1	1	1	1	1	1	1
34	1	1	1	1	1	1	1	1	1	1
35	1	1	1	1	1	1	1	1	1	1
36	1	1	1	1	1	1	1	1	1	1
37	1	1	1	1	1	1	1	1	1	1
38	1	1	1	1	1	1	1	1	1	1
39	1	1	1	1	1	1	1	1	1	1
40	1	1	1	1	1	1	1	1	1	1
41	1	1	1	1	1	1	1	1	1	1
42	1	1	1	1	1	1	1	1	1	1
43	1	1	1	1	1	1	1	1	1	1
44	1	1	1	1	1	1	1	1	1	1
45	1	1	1	1	1	1	1	1	1	1
46	1	1	1	1	1	1	1	1	1	1
47	1	1	1	1	1	1	1	1	1	1
48	1	1	1	1	1	1	1	1	1	1
49	1	1	1	1	1	1	1	1	1	1
50	1	1	1	1	1	1	1	1	1	1
51	1	1	1	1	1	1	1	1	1	1
52	1	1	1	1	1	1	1	1	1	1
53	1	1	1	1	1	1	1	1	1	1
54	1	1	1	1	1	1	1	1	1	1
55	1	1	1	1	1	1	1	1	1	1
56	1	1	1	1	1	1	1	1	1	1
57	1	1	1	1	1	1	1	1	1	1
58	1	1	1	1	1	1	1	1	1	1
59	1	1	1	1	1	1	1	1	1	1
60	1	1	1	1	1	1	1	1	1	1
61	1	1	1	1	1	1	1	1	1	1
62	1	1	1	1	1	1	1	1	1	1
63	1	1	1	1	1	1	1	1	1	1
64	1	1	1	1	1	1	1	1	1	1
65	1	1	1	1	1	1	1	1	1	1
66	1	1	1	1	1	1	1	1	1	1
67	1	1	1	1	1	1	1	1	1	1
68	1	1	1	1	1	1	1	1	1	1
69	1	1	1	1	1	1	1	1	1	1
70	1	1	1	1	1	1	1	1	1	1
71	1	1	1	1	1	1	1	1	1	1
72	1	1	1	1	1	1	1	1	1	1
73	1	1	1	1	1	1	1	1	1	1
74	1	1	1	1	1	1	1	1	1	1
75	1	1	1	1	1	1	1	1	1	1
76	1	1	1	1	1	1	1	1	1	1
77	1	1	1	1	1	1	1	1	1	1
78	1	1	1	1	1	1	1	1	1	1
79	1	1	1	1	1	1	1	1	1	1
80	1	1	1	1	1	1	1	1	1	1

— 31 —

ИЗДАНИЕ ПЕРВОЕ



# ЗНАТИЈ И ПО НАРОДНОСТМАЪ НА ОСНОВАНИЈ РОДНОТО НАЗЫКА.

Родна народност	М	Ж	Вкупно	Членови на семејството	М	Ж	Вкупно	М	Ж	Вкупно	М	Ж	Вкупно	М	Ж	Вкупно
Бугари	1	1	2	1	1	1	2	1	1	2	1	1	2	1	1	2
Македонци	2	2	4	2	2	4	2	2	4	6	4	8	2	2	4	4
Срби	3	3	6	3	3	6	3	3	6	3	3	6	3	3	6	3
Словенци	4	4	8	4	4	8	4	4	8	4	4	8	4	4	8	4
Чехи	5	5	10	5	5	10	5	5	10	5	5	10	5	5	10	5
Полски	6	6	12	6	6	12	6	6	12	6	6	12	6	6	12	6
Југословени	7	7	14	7	7	14	7	7	14	7	7	14	7	7	14	7
Хрвати	8	8	16	8	8	16	8	8	16	8	8	16	8	8	16	8
Словаци	9	9	18	9	9	18	9	9	18	9	9	18	9	9	18	9
Украјинци	10	10	20	10	10	20	10	10	20	10	10	20	10	10	20	10
Романи	11	11	22	11	11	22	11	11	22	11	11	22	11	11	22	11
Арменци	12	12	24	12	12	24	12	12	24	12	12	24	12	12	24	12
Грци	13	13	26	13	13	26	13	13	26	13	13	26	13	13	26	13
Турци	14	14	28	14	14	28	14	14	28	14	14	28	14	14	28	14
Балкански народи	15	15	30	15	15	30	15	15	30	15	15	30	15	15	30	15
Европски народи	16	16	32	16	16	32	16	16	32	16	16	32	16	16	32	16
Азијатски народи	17	17	34	17	17	34	17	17	34	17	17	34	17	17	34	17
Африкански народи	18	18	36	18	18	36	18	18	36	18	18	36	18	18	36	18
Океански народи	19	19	38	19	19	38	19	19	38	19	19	38	19	19	38	19
Непознати	20	20	40	20	20	40	20	20	40	20	20	40	20	20	40	20
<b>ВКУПНО</b>	<b>1</b>	<b>1</b>	<b>2</b>	<b>1</b>	<b>1</b>	<b>2</b>	<b>1</b>	<b>1</b>	<b>2</b>	<b>1</b>	<b>1</b>	<b>2</b>	<b>1</b>	<b>1</b>	<b>2</b>	<b>1</b>



1 2 3 4 5 6 7 8 9 10 11 12 13 14 15 16 17 18 19 20 21 22 23 24 25 26 27 28 29 30 31 32 33 34 35 36 37 38 39 40 41 42 43 44 45 46 47 48 49 50 51 52 53 54 55 56 57 58 59 60 61 62 63 64 65 66 67 68 69 70 71 72 73 74 75 76 77 78 79 80 81 82 83 84 85 86 87 88 89 90 91 92 93 94 95 96 97 98 99 100









# ЗАНЯТІЙ І ПО НАРОДНОСТЯМЪ НА ОСНОВАНІІ РОДНОГО ЯЗЫКА.

Земляна, Ім'я, вік	Сучасна назва	Корені	Слова		Слова		Слова		Слова		Слова		Слова		Слова		Слова		Слова	
			Слова	Слова	Слова	Слова	Слова	Слова	Слова	Слова	Слова	Слова	Слова	Слова	Слова	Слова	Слова	Слова	Слова	Слова
1	1	1	1	1	1	1	1	1	1	1	1	1	1	1	1	1	1	1	1	1
2	2	2	2	2	2	2	2	2	2	2	2	2	2	2	2	2	2	2	2	2
3	3	3	3	3	3	3	3	3	3	3	3	3	3	3	3	3	3	3	3	3
4	4	4	4	4	4	4	4	4	4	4	4	4	4	4	4	4	4	4	4	4
5	5	5	5	5	5	5	5	5	5	5	5	5	5	5	5	5	5	5	5	5
6	6	6	6	6	6	6	6	6	6	6	6	6	6	6	6	6	6	6	6	6
7	7	7	7	7	7	7	7	7	7	7	7	7	7	7	7	7	7	7	7	7
8	8	8	8	8	8	8	8	8	8	8	8	8	8	8	8	8	8	8	8	8
9	9	9	9	9	9	9	9	9	9	9	9	9	9	9	9	9	9	9	9	9
10	10	10	10	10	10	10	10	10	10	10	10	10	10	10	10	10	10	10	10	10
11	11	11	11	11	11	11	11	11	11	11	11	11	11	11	11	11	11	11	11	11
12	12	12	12	12	12	12	12	12	12	12	12	12	12	12	12	12	12	12	12	12
13	13	13	13	13	13	13	13	13	13	13	13	13	13	13	13	13	13	13	13	13
14	14	14	14	14	14	14	14	14	14	14	14	14	14	14	14	14	14	14	14	14
15	15	15	15	15	15	15	15	15	15	15	15	15	15	15	15	15	15	15	15	15
16	16	16	16	16	16	16	16	16	16	16	16	16	16	16	16	16	16	16	16	16
17	17	17	17	17	17	17	17	17	17	17	17	17	17	17	17	17	17	17	17	17
18	18	18	18	18	18	18	18	18	18	18	18	18	18	18	18	18	18	18	18	18
19	19	19	19	19	19	19	19	19	19	19	19	19	19	19	19	19	19	19	19	19
20	20	20	20	20	20	20	20	20	20	20	20	20	20	20	20	20	20	20	20	20
21	21	21	21	21	21	21	21	21	21	21	21	21	21	21	21	21	21	21	21	21
22	22	22	22	22	22	22	22	22	22	22	22	22	22	22	22	22	22	22	22	22
23	23	23	23	23	23	23	23	23	23	23	23	23	23	23	23	23	23	23	23	23
24	24	24	24	24	24	24	24	24	24	24	24	24	24	24	24	24	24	24	24	24
25	25	25	25	25	25	25	25	25	25	25	25	25	25	25	25	25	25	25	25	25
26	26	26	26	26	26	26	26	26	26	26	26	26	26	26	26	26	26	26	26	26



прекращение поисковиков





# XXII. (Продолжение). Распределение населения по группам

№ п/п	Код	Наименование	Мужчины			Женщины			Итого			Урбанизация			Сельская местность		
			Числ.	%	в % к общ.	Числ.	%	в % к общ.	Числ.	%	в % к общ.	Числ.	%	в % к общ.	Числ.	%	в % к общ.
32	32	19	6	100	1	100	1	100	1	100							
33	33	6	100	2	100	1	100	1	100								
34	34	1	100	1	100	1	100	1	100								
35	35	1	100	1	100	1	100	1	100								
36	36	1	100	1	100	1	100	1	100								
37	37	114	100	1	100	1	100	1	100								
38	38	197	100	1	100	1	100	1	100								
39	39	260	100	1	100	1	100	1	100								
40	40	1	100	1	100	1	100	1	100								
41	41	1	100	1	100	1	100	1	100								
42	42	1	100	1	100	1	100	1	100								
43	43	1	100	1	100	1	100	1	100								
44	44	1	100	1	100	1	100	1	100								
45	45	1	100	1	100	1	100	1	100								
46	46	1	100	1	100	1	100	1	100								
47	47	1	100	1	100	1	100	1	100								
48	48	1	100	1	100	1	100	1	100								
49	49	1	100	1	100	1	100	1	100								
50	50	1	100	1	100	1	100	1	100								
51	51	1	100	1	100	1	100	1	100								
52	52	1	100	1	100	1	100	1	100								
53	53	1	100	1	100	1	100	1	100								
54	54	1	100	1	100	1	100	1	100								
55	55	1	100	1	100	1	100	1	100								
56	56	1	100	1	100	1	100	1	100								
57	57	1	100	1	100	1	100	1	100								
58	58	1	100	1	100	1	100	1	100								
59	59	1	100	1	100	1	100	1	100								
60	60	1	100	1	100	1	100	1	100								
61	61	1	100	1	100	1	100	1	100								
62	62	1	100	1	100	1	100	1	100								
63	63	1	100	1	100	1	100	1	100								
64	64	1	100	1	100	1	100	1	100								
65	65	1	100	1	100	1	100	1	100								
Итого			2 077	694	1 038	2 006	640	2 111	29	1 409	4	20	29	2	1	1	





# XXII. (Продолжение). Распределение населения по группам

№ п/п	Недвинимые				Железные				Бывшие				Палки				Деревянные				Ивановы				Цыгане				Евреи				Чирясы			
	Земельные		Участки		Семейные		Индивидуальные		Семейные		Индивидуальные		Семейные		Индивидуальные		Семейные		Индивидуальные		Семейные		Индивидуальные		Семейные		Индивидуальные		Семейные		Индивидуальные					
	м.	ж.	м.	ж.	м.	ж.	м.	ж.	м.	ж.	м.	ж.	м.	ж.	м.	ж.	м.	ж.	м.	ж.	м.	ж.	м.	ж.	м.	ж.	м.	ж.	м.	ж.						
1																																				
2																																				
3																																				
4																																				
5																																				
6																																				
7																																				
8																																				
9																																				
10																																				
11																																				
12																																				
13																																				
14																																				
15																																				
16																																				
17																																				
18																																				
19																																				
20																																				
21																																				
22																																				
23																																				
24																																				
25																																				
26																																				
27																																				
28																																				
29																																				
30																																				
31																																				
32																																				
33																																				
34																																				
35																																				
36																																				
37																																				
38																																				
39																																				
40																																				
41																																				
42																																				
43																																				



## XXII. (Продолжение). Распределение населения по группам\*

Индекс населенного пункта	Общая численность		Мужчины		Женщины		в том числе по роду занятий		в том числе по роду занятий		в том числе по роду занятий		в том числе по роду занятий		в том числе по роду занятий		в том числе по роду занятий		
	Численность	в % к общему населению	Численность	в % к общему населению	Численность	в % к общему населению	Сельскохозяйственное производство	Промышленность и строительство	Торговля, общественное питание, транспорт, связь, жилищно-коммунальное хозяйство, образование, здравоохранение, культура, физкультурно-спортивное движение	Служба в Вооруженных Силах СССР	Служба в Вооруженных Силах СССР	Служба в Вооруженных Силах СССР	Служба в Вооруженных Силах СССР	Служба в Вооруженных Силах СССР	Служба в Вооруженных Силах СССР	Служба в Вооруженных Силах СССР	Служба в Вооруженных Силах СССР	Служба в Вооруженных Силах СССР	Служба в Вооруженных Силах СССР
44	7	7	6	6	1	1													
47	2	2	2	2															
48	158	22	196	281	4	3													
49	1	1	14	25	2	2													
50	1	1	24	22	1	1													
51	20	1	12	16	1	1													
52	4	1	8	14															
54	1	1																	
64	4	1	3	11															
55	5	1	14	29															
56	1	1																	
58	1	1																	
59	5	1	10	21															
60	1	1																	
61	1	1	1	9															
62	1	1																	
63	28	1	45	24															
64	105	1	78	55															
65	105	1	86	61															

\* В Миллионах

2	2607	297	2075	3912	58	26	58	119											
1	47	1	16	18															
2	11		1	6															
4	11		6	4															
6	2		1	2															
8	6		1	3															
10	11		8	7															
11	1		1	0															
12	1		1	1															
13	297	10	80	152															
14	9		3	8															
15	3		1	1															
16	3		4	1															
17	358	37	180	318															
18	8		1	2															
19	41		14	24															
20	20		30	19															
21	4		2	1															
22	191	2	16	24															
23	101	9	88	119															
24	6		5	11															
25	69		5	11															
26	21		2	11															
27	80		1	11															
28	1		2	11															
29	1		1	1															
30	119	13	104	145															
31	191		112	24															
32	1		1	1															
33	1		1	1															
34	1		1	1															
35	1		1	1															
36	1		1	1															
37	1		1	1															
38	1		1	1															
39	1		1	1															
40	1		1	1															
41	1		1	1															
42	1		1	1															
43	1		1	1															
44	1		1	1															
45	1		1	1															
46	1		1	1															
47	1		1	1															
48	1		1	1															
49	1		1	1															
50	1		1	1															
51	1		1	1															
52	1		1	1															
53	1		1	1															
54	1		1	1															
55	1		1	1															
56	1		1	1															
57	1		1	1															
58	1		1	1															
59	1		1	1															
60	1		1	1															
61	1		1	1															
62	1		1	1															
63	1		1	1															
64	1		1	1															
65	1		1	1															













# XXIII. Распределение населения, занимающегося и охотой, по поучнымъ

Группы и виды занятий.	По губернии.			
	Самостоятельные		Члены семей.	
	м.	ж.	м.	ж.
Всего число лиц, занимающихся сельским или домашним хозяйством, рыболовством и охотой.	88.181	8.881	128.479	108.844
Изъ нихъ имѣютъ побочныя промысловыя занятия . . . . .	21.434	1.144	5.297	13.088

Группы и виды занятий	Въ числѣ оцрговъ			
	Самостоятельные		Члены семей.	
	м.	ж.	м.	ж.
Всего число лицъ, занимающихся сельским или домашним хозяйством, рыболовством и охотой.	15.816	1.088	18.841	20.104
Изъ нихъ имѣютъ побочныя промысловыя занятия . . . . .	3.731	201	644	1.098

## Въ томъ числѣ имѣли

Виды побочныя занятія	По губернии.				Въ числѣ оцрговъ.				Въ числѣ оцрговъ.			
	Самостоятельные.		Члены семей.		Самостоятельные.		Члены семей.		Самостоятельные.		Члены семей.	
	м.	ж.	м.	ж.	м.	ж.	м.	ж.	м.	ж.	м.	ж.
Являдѣлие вообще . . . . .	869	69	278	139	49	12	7	16	161	6	21	8
Линоводство, разведеніе винограда и др. многолетнихъ растений . . . . .	—	—	—	—	—	—	—	—	—	—	—	—
Вязочное дѣло, и др. свои культуры . . . . .	0	—	0	24	—	—	—	—	—	—	—	—
Отпродвѣчство . . . . .	18	81	15	1.489	8	36	5	825	1	7	4	77
Садничество и огородничество . . . . .	1	—	1	4	—	—	—	—	—	—	—	—
Пчеловодство . . . . .	766	19	30	32	74	1	2	5	412	12	7	15
Шиловодство . . . . .	8	—	—	2	—	—	—	2	3	—	—	—
Скотноводство вообще . . . . .	4.112	118	158	150	19	2	2	1	1.527	38	23	28
Колесоводство конное . . . . .	1	—	1	—	—	—	—	—	4	—	0	—
Прочія отрасли коневодства . . . . .	219	7	—	15	2	—	—	—	1	1	—	—
Дѣловодство . . . . .	30	—	—	—	22	—	—	—	3	—	—	—
Дѣла, дрова, жидкая дѣла, матер. рубль и пила дрова, яс., дубъ и т. д. . . . .	1.405	1	381	8	293	—	—	87	1	345	4	85
Земляныя земляныя материалы для явлодствъ и руднянствъ . . . . .	2	—	1	—	1	—	—	—	—	—	—	—
Проявостро дровяная угля . . . . .	9	—	1	3	—	—	—	—	—	—	—	—
Вутарныя дѣла и промыслы (судна дѣла в смазъ, жваніе угли) . . . . .	239	—	12	1	62	—	—	—	32	—	7	—
Побочныя дѣла промыслы (сборъ ягодъ, грибъ и т. д.) . . . . .	76	11	74	141	11	5	4	25	—	—	3	2
Морские явчрвыя промыслы (морск., итты и т. д.) . . . . .	9	—	2	—	—	—	—	—	—	—	1	—
Рыболовство рѣчное . . . . .	2.006	10	586	471	97	—	31	1	444	1	109	10
Обыма морск. и рѣч. промыслы лова жемчуга, добыча морск. капуста итды итды . . . . .	—	—	1	1	—	—	—	—	—	—	1	—
Зѣбривство в промысловыя охота . . . . .	4.050	28	1.878	22	74	—	14	1	304	—	124	1
Слѣжка и плѣкъ охоты . . . . .	298	3	52	3	85	—	—	—	124	—	16	—
Добыча волота в лѣдьяхъ . . . . .	86	—	19	—	21	—	5	—	6	—	2	—



# сельскимъ или кочевымъ хозяйствомъ, рыболовствомъ промысловымъ занятіямъ.

Иркутскій округъ				Ачинскій округъ				Енисейскій округъ			
Самостоятельныя		Члены семей		Самостоятельныя		Члены семей		Самостоятельныя		Члены семей	
м.	ж.	м.	ж.	м.	ж.	м.	ж.	м.	ж.	м.	ж.
6	7	8	9	10	11	12	13	14	15	16	17
13 381	1 283	15 812	26 730	17 088	1 208	27 685	42 226	8 330	887	12 825	19 697
2 383	131	434	1 603	1 981	231	750	1 134	4 018	232	1 922	1 810

Минусинскій округъ				Туруханскій край				Усинскій округъ			
Самостоятельныя		Члены семей		Самостоятельныя		Члены семей		Самостоятельныя		Члены семей	
м.	ж.	м.	ж.	м.	ж.	м.	ж.	м.	ж.	м.	ж.
22	23	24	25	26	27	28	29	30	31	32	33
28 536	1 978	46 434	72 732	2 896	241	2 805	4 338	268	22	434	717
7 828	369	1 533	6 052	1 463	49	71	81	122	9	11	20

## ПОБОЧНЫМИ ЗАНЯТИЯМИ:

Енисейскій округъ				Хакасскій округъ				Минусинскій округъ				Туруханскій край				Усинскій округъ			
Самостоятельныя		Члены семей		Самостоятельныя		Члены семей		Самостоятельныя		Члены семей		Самостоятельныя		Члены семей		Самостоятельныя		Члены семей	
м.	ж.	м.	ж.	м.	ж.	м.	ж.	м.	ж.	м.	ж.	м.	ж.	м.	ж.	м.	ж.	м.	ж.
14	15	16	17	18	19	20	21	22	23	24	25	26	27	28	29	30	31	32	33
38	41	11	16	61	1	1	2	538	7	138	94	—	—	—	—	—	—	—	—
—	—	—	—	—	—	—	—	—	—	—	—	—	—	—	—	—	—	—	—
—	—	6	—	—	—	—	—	9	1	—	24	—	—	—	—	—	—	—	—
8	17	4	181	—	—	2	—	1	1	1	19	—	—	—	—	—	—	—	—
—	—	—	2	—	—	—	—	3	—	—	1	—	—	—	—	—	—	—	—
40	—	1	—	69	—	—	—	171	—	1	10	—	—	—	—	—	—	—	—
—	—	—	—	3	—	—	—	—	—	—	—	—	—	—	—	—	—	—	—
4	1	10	9	21	—	—	—	2 511	71	121	131	3	—	—	—	21	—	3	—
—	—	7	—	—	—	—	—	—	—	—	—	—	—	—	—	—	—	—	—
—	—	—	—	—	—	—	—	—	—	—	—	121	—	—	3	31	—	—	—
—	—	—	—	—	—	—	—	—	—	—	—	—	—	—	—	—	—	—	—
21	—	93	6	145	—	22	—	317	—	80	1	32	—	3	—	2	—	—	—
—	—	—	—	—	—	—	—	—	—	—	—	—	—	—	—	—	—	—	—
—	—	—	—	—	—	—	—	—	—	—	—	—	—	—	—	—	—	—	—
27	—	1	—	47	—	5	—	71	—	14	1	—	—	—	—	—	—	—	—
11	8	17	111	18	—	3	—	36	—	49	9	—	—	—	—	—	—	—	—
3	—	—	—	1	—	—	—	1	—	1	—	—	—	—	—	—	—	—	—
590	6	217	443	270	1	116	5	284	1	69	—	900	7	27	13	16	—	7	—
—	—	—	—	—	—	—	—	—	—	—	—	—	—	—	—	—	—	—	—
1 711	1	1 379	9	181	—	96	—	771	3	125	1	895	24	16	—	12	—	4	—
2	3	1	1	32	—	13	—	73	—	—	—	—	—	—	—	—	—	—	—
41	—	8	7	6	—	2	—	9	—	—	—	—	—	—	—	—	—	—	—



# XXXIII. (Продолжение). Распределение населения, занимающегося И ОХОТОЮ, ПО ПОСОНЧНЫМЪ

Виды побочных занятий.	Посончья											
	1	2	3	4	5	6	7	8	9	10	11	12
Обыкновенные промыслы и др. промыслы, при которых не было прихода в дом, приносимый в домохозяйство.	1	2	3	4	5	6	7	8	9	10	11	12
Промыслы, при которых было прихождение в домохозяйство.	1	2	3	4	5	6	7	8	9	10	11	12
Итого	1	2	3	4	5	6	7	8	9	10	11	12
Обыкновенные промыслы и др. промыслы, при которых не было прихода в дом, приносимый в домохозяйство.	1	2	3	4	5	6	7	8	9	10	11	12
Промыслы, при которых было прихождение в домохозяйство.	1	2	3	4	5	6	7	8	9	10	11	12
Итого	1	2	3	4	5	6	7	8	9	10	11	12

Обыкновенные промыслы и др. промыслы, при которых не было прихода в дом, приносимый в домохозяйство.

Промыслы, при которых было прихождение в домохозяйство.

Итого

Обыкновенные промыслы и др. промыслы, при которых не было прихода в дом, приносимый в домохозяйство.

Промыслы, при которых было прихождение в домохозяйство.

Итого







# XXIII. (Продолжение). Распределение населенія, занимающагося и охотою, по побочнымъ

Виды (съ городскими) показанія въ землѣ.	По губерніи.				Населеніи округа				Ачинскій округъ				
	Самостоятельныя		Члены семей.		Самостоятельныя		Члены семей		Самостоятельныя		Члены семей		
	м	ж	м	ж	м	ж	м	ж	м	ж	м	ж	
Пряха, вышиваніи, маньяны и др. и др.													
Производство оловянныхъ и медныхъ оружій, пистолетовъ, зат. аз.													
Кладочные и черепичные производства													
Горшечные и топчарные производства													
Сахарняры и сахарорафинадные													
Производство заварочной и друа про- дуктовъ изъ чая													
Производство явнанаго и молочнаго кофе, цикорія и выхлѣ суррогатовъ													
Производство хрустальныхъ и берилловыхъ вазъ и др. вещей													
Производство воскобойное и лоскутное свѣчей													
Производство акварелей, спиритическихъ красокъ и восковъ													
Производство шерстяныхъ тканей и т. п.													
Обработка прочихъ минеральныхъ веществъ													
Пивовар., кожевн. званъ по желанію и т. п.													
Мукомольные и крупозерные производства													
Производство хлебопекарни, булочн., древячн. и т. д.													
Пряха крашенины, платочной и выхлѣ продукт. изъ крахмала (декстрина)													
Производство масложировое (раститель- ныхъ маселъ)													
Производство колбасъ, консервовъ рыб- ныхъ и мясныхъ													
Производство масложировое в сырорафина													
Обработка табаку и приготовленіе выхлѣ- дн изъ него													
Постройка деревянныхъ судовъ													
Производство экипажей													
Производъ телеграфовъ, литографовъ, фо- тографовъ и т. п.													
Производство бранныхъ, перчаточн., фу- турныхъ и т. п.													
Изготовленіе, ремонтъ, вышиваніе и ва- даль изъ металла деталей машинъ, желез. рельсовъ, пеньевъ, жаровнъ, печей и т. п.													
Пряха, бумагопряденіе													
Производство грампластинокъ (полиграфич- ескихъ)													
Производство мушкетерн. инструмента													
Производство инструментовъ													
Изготовленіе													
Изготовленіе предметовъ мужской одежды													
Изготовленіе дамскихъ платьевъ													
Шалочное, фуражачное и куртуво-ша- лочн. производство													
Изготовленіе обуви													
Изготовленіе предметовъ кожи													
Изготовленіе перчаточн., рукавичн., вой- совыхъ и др.													
Изготовленіе бязи													
Чистка и окраска тканей													
Производство войлок., трюмач., широк., сапожнаго и др.													
Изготовленіе тканей, бязи, широк., не- жесткихъ тканей, бязи, шерсть, пестрыхъ тканей и др.													
Кладочн. кирпич., каменоловн.													



# XXIII. (Продолжение). Распределение населения, занимающегося и охотой, по побочным

Виды побочных занятий.	По губернии.				Красноярский округ.				Ачинский округ.				
	Самостоятельные.				Члены семей.				Самостоят.-ные.			Члены семей.	
	м.	ж.	м.	ж.	м.	ж.	м.	ж.	м.	ж.	м.	ж.	
Однуга (сх. городки).	1	2	3	4	5	6	7	8	9	10	11	12	13
Помощие вь занятии.	2	3	4	5	6	7	8	9	10	11	12	13	13
Качендикки, календосуы . . . . .	40	—	—	4	—	14	—	2	—	7	—	—	1
Печники . . . . .	65	—	—	6	—	10	—	—	—	24	—	—	1
Плотники . . . . .	1-335	2	—	244	4	183	—	21	—	341	—	62	3
Копилатчики земли . . . . .	2	—	—	—	—	—	—	—	—	—	—	—	—
Штукатуры, штукцы и юмачысты . . . . .	4	—	—	2	—	1	—	1	—	—	—	—	—
Кровельщики . . . . .	11	—	—	—	—	3	—	—	—	2	—	—	1
Маляры . . . . .	19	—	—	5	—	4	—	—	—	2	—	—	2
Стекольщики . . . . .	25	—	1	1	—	2	—	—	—	10	—	—	—
Асфальтовая работы . . . . .	1	—	—	1	—	—	—	—	—	—	—	—	—
Архитекторы, строители, подрамники, рабочие строительныы работы . . . . .	—	—	—	—	—	—	—	—	—	—	—	—	—
Паточны, наряды для ботоса, гуинебильды потребности . . . . .	—	—	—	—	—	—	—	—	—	—	—	—	—
Обошники и драпировщики . . . . .	—	—	—	—	5	—	—	—	—	—	—	—	—
Работы по осушению болотъ и осущ.-артезианскыы в др. водоцены . . . . .	—	—	—	—	—	—	—	—	—	—	—	—	—
Работы по постройки и ремонту шос.-семянкы в уруповильды дорогъ, улиты в мостовъ на вкы . . . . .	2	—	—	—	—	1	—	—	—	—	—	—	—
Работы по постройки и ремонту жельдынкы, дор., млы, колоколь, портовъ, мостовъ в т. п. . . . .	55	—	—	8	1	3	—	1	—	32	—	—	—
Фабриканы, слуганы, и работ. на фабр. безъ опред. рода производствъ . . . . .	4	—	—	3	3	—	—	—	—	—	—	—	—
Механикы, техники и машинисты . . . . .	8	—	—	—	—	2	—	—	—	—	—	—	—
Кочегары, слесари в т. п. . . . .	2	—	—	5	—	1	—	1	—	—	—	—	3
Коммерчесное судохозяйство . . . . .	140	—	—	—	—	2	—	1	—	—	—	—	1
Строительство круиное, постр. партоход. и катыдъ, судловъ . . . . .	280	—	—	—	—	—	—	—	—	—	—	—	—
Производство другихъ птыгелдынкыы, пестычкы (кумыскы, нефдыръ, т. п.) . . . . .	—	—	—	—	1	—	—	—	—	—	—	—	—
Рабочы и слуганы, вбеошныкы, став.-убошныкы прислуга в т. п. . . . .	23	—	—	6	1	3	—	—	1	9	—	—	2
Созерж., кидель, велокъ, и ношны. пощъ.-Ленковыи канавныи промыслы . . . . .	354	9	1	41	2	77	—	5	—	18	—	—	14
Домовои выловныи промыслы . . . . .	105	1	—	7	—	50	—	1	—	3	—	—	1
Горновыводскыи кановныи промыслы . . . . .	1-779	18	—	438	1	489	4	119	—	205	—	—	65
Ассенипаты и выловны пещысты . . . . .	106	—	—	9	1	—	—	—	—	—	—	—	1
Созержаные дорогъ, улиты в мостовъ.-Перевоска тжестей (крятыдъ, крячючъ, носалды, в т. п.) . . . . .	1	—	—	—	—	—	—	—	—	—	—	—	—
Ковыожельяныи дорогы и ошныбузы . . . . .	—	—	—	1	—	—	—	—	—	—	—	—	—
Телерграф., телерграфысты, телерфонысты и почтабышны . . . . .	2	—	—	1	—	—	—	—	—	1	—	—	—
Пощы, телерграф., телерфоны: служытан, сторожы и рывельдыны . . . . .	1	—	—	1	—	—	—	—	—	—	—	—	—
Кредыты, учреждены: бавны, домбарды, есудюберегелкы, товарыщы, и касыкы есудъ . . . . .	2	—	—	—	—	—	—	—	—	—	—	—	—
Коммыссюнеры: факторы, магалды, пوصылыше в аргамы нкы, вырельдыныкы, пощрыачышны-постышны, в т. п. . . . .	1	—	—	1	—	—	—	—	—	—	—	—	—
Торъ, обышы, безъ опреденыи предъ.-Торговля предъ. домащ. устроыстыа и ховылысты, евошныкы в т. п. тов. . . . .	26	—	—	4	3	5	—	2	1	4	—	—	1
Торговля домашны . . . . .	97	—	—	5	14	11	—	1	6	14	—	—	1
Торговля прочыкы есочыль . . . . .	14	—	—	1	—	3	—	—	—	2	—	—	—
Торговля аернокъ, кудной, крупы в т. п. . . . .	51	—	—	4	—	1	—	—	—	10	—	—	3
Скытка и перепродажя продукты, селыс.-хавылысты обышы . . . . .	2	—	—	—	—	—	—	—	1	5	—	—	—
Торговля льновъ, пеньковъ, хлопконы . . . . .	2	—	—	—	—	—	—	—	—	2	—	—	—
Торговля скывъ, в есолоко . . . . .	73	—	5	9	—	—	—	—	—	10	—	—	2
Торговля евошныкы, фрутышны, гравды . . . . .	1	—	—	—	1	1	—	—	2	—	—	—	—



сельскимъ или кочевымъ хозяйствомъ, рыболовствомъ  
 промышленнымъ занятіямъ.

Енисейскій округъ				Июльскій округъ.				Минусинскій округъ.				Туринскій край				Усольскій округъ			
Семейство- тальныя		Члены семей.		Семейство- тальныя.		Члены семей.		Семейство- тальныя.		Члены семей.		Семейство- тальныя.		Члены семей.		Семейство- тальныя.		Члены семей.	
м.	ж.	м.	ж.	м.	ж.	м.	ж.	м.	ж.	м.	ж.	м.	ж.	м.	ж.	м.	ж.	м.	ж.
14	18	16	12	18	19	20	21	22	23	24	25	26	27	28	29	30	31	32	33
1	—	—	—	1	—	—	—	11	—	1	—	3	—	—	—	1	—	—	—
8	—	—	—	7	—	—	—	17	—	5	1	1	—	—	—	—	—	—	—
80	—	1	—	208	1	52	1	118	1	93	1	1	—	—	—	3	—	1	—
1	—	—	—	1	—	—	—	1	—	—	—	—	—	—	—	—	—	—	—
1	—	—	—	1	—	—	—	1	—	—	—	—	—	—	—	—	—	—	—
1	—	—	—	6	—	—	—	5	—	1	—	—	—	—	—	—	—	—	—
1	—	—	—	8	—	—	—	10	—	—	—	1	—	—	—	—	—	—	—
—	—	—	—	1	—	—	—	1	—	—	—	—	—	—	—	—	—	—	—
—	—	—	—	1	—	—	—	—	—	—	—	1	—	—	—	—	—	—	—
—	—	—	—	5	—	—	—	—	—	—	2	—	—	—	—	—	—	—	—
—	—	—	—	2	—	—	—	—	—	—	—	—	—	—	—	—	—	—	—
—	—	—	—	1	—	—	—	—	—	—	—	—	—	—	—	—	—	—	—
1	—	—	—	10	—	7	—	—	—	—	—	—	—	—	—	—	—	—	—
1	—	—	—	—	—	2	1	1	—	1	—	—	—	—	—	—	—	—	—
—	—	—	—	1	—	—	—	1	—	—	—	—	—	—	—	—	—	—	—
—	—	—	—	100	—	—	—	30	—	1	—	—	—	—	—	—	—	—	—
—	—	—	—	—	—	—	—	170	—	—	—	—	—	—	—	—	—	—	—
—	—	—	—	—	—	—	—	—	—	—	—	—	—	—	—	—	—	—	—
—	—	—	—	11	—	4	—	—	—	—	—	—	—	—	—	—	—	—	—
24	—	4	—	108	2	6	—	74	—	13	—	53	5	—	—	—	—	—	—
27	—	4	—	19	—	—	—	6	—	1	—	—	—	—	—	—	—	—	—
63	2	117	—	387	1	61	—	1	2	29	1	48	2	—	—	31	1	3	—
72	—	4	—	20	—	4	—	9	—	1	—	—	—	—	—	—	—	—	—
—	—	—	—	—	—	—	—	—	—	—	—	—	—	—	—	—	—	—	—
—	—	—	—	—	—	—	—	—	—	—	—	—	—	—	—	—	—	—	—
—	—	—	—	—	—	—	—	—	—	—	—	—	—	—	—	—	—	—	—
—	—	—	—	—	—	—	—	—	—	—	—	—	—	—	—	—	—	—	—
1	—	—	—	—	—	—	—	—	—	—	—	—	—	—	—	—	—	—	—
9	—	—	1	—	—	—	—	5	—	1	—	—	—	—	—	—	—	—	—
9	—	—	2	21	—	—	2	30	—	2	1	9	2	—	—	—	—	—	—
—	—	—	—	1	—	—	—	4	—	1	—	—	—	—	—	—	—	—	—
—	—	—	—	1	—	1	—	10	—	—	—	—	—	—	—	—	—	—	—
—	—	—	—	6	—	—	—	14	—	2	—	1	—	—	—	—	—	—	—
—	—	—	—	—	—	—	—	2	—	—	—	—	—	—	—	—	—	—	—
—	—	—	—	—	—	—	—	—	—	—	—	—	—	—	—	—	—	—	—
59	5	6	—	—	—	—	1	—	—	—	—	—	—	—	—	—	—	—	—



# XXIII. (Продолжение). Распределение населенія, занимающагося И ОХОТОЮ, ПО ПОБОЧНЫМЪ

Округа (съ городами). Положеніе въ занятіи.	По губерніи.				Красноярскій округъ.				Ачинскій округъ.				
	Самостоятельныя.		Члены семей.		Самостоятельныя.		Члены семей.		Самостоятельныя.		Члены семей.		
	м.	ж.	м.	ж.	м.	ж.	м.	ж.	м.	ж.	м.	ж.	
Иды побочныхъ занятій.	1	2	3	4	5	6	7	8	9	10	11	12	13
Торговля мясомъ, дичью, птицъ и рыбой.	96	—	8	—	24	—	—	—	8	—	1	—	—
Торговля молочн. продукт. и яицами .	2	1	—	3	—	1	—	1	—	—	—	—	—
Торговля печенымъ хлѣбомъ . . . . .	3	1	1	1	—	—	—	—	—	—	—	—	1
Торговля мелочн., разн. съѣстн. припас. и другимъ предм. потребленія .	11	2	—	2	2	2	2	—	1	1	—	—	—
Торговля колоніал. и бакалейн. товар.	—	—	2	1	—	—	—	—	—	—	—	—	—
Торговля лѣснымъ матеріаломъ . . . .	91	—	17	—	50	—	17	—	—	—	—	—	—
Торговля другимъ строит. матеріалами (камень, цементъ и пр.) . . . . .	2	—	—	—	1	—	—	—	—	—	—	—	—
Торговля топливомъ (дрова, уголь, торфъ, казьякъ) . . . . .	29	—	6	—	16	—	3	—	3	—	—	—	—
Торговля картош. мѣ, обоями, толамъ и бумагой кромѣ писчей . . . . .	6	—	8	3	—	—	—	—	—	—	—	1	3
Торговля стеклян. и фарфор. надѣлами (фарфоръ, фаянсъ и пр.) . . . . .	4	—	—	—	—	—	—	—	2	—	—	—	—
Торговля желѣз., сталью, чуг. и др. метал.	7	—	1	—	7	—	—	—	—	—	—	—	—
Торговля сельско-хозяйственн. машин.	1	—	—	—	1	—	—	—	—	—	—	—	—
Торговля сукнами и пр. ткан., мануф., суров., и т. п. товарами . . . . .	26	1	2	2	2	1	1	—	5	—	—	—	—
Торговля кожей, надѣлами изъ кожи и шорнымъ товаромъ . . . . .	2	—	—	—	1	—	—	—	—	—	—	—	—
Торговля мехами . . . . .	1	—	—	—	1	—	—	—	—	—	—	—	—
Торговля вуальн., перчат., дамской шляпкой и парижскими изъ вахъ .	2	—	—	—	—	—	—	—	—	—	—	—	—
Торговля живыми животн., предметамъ венустикъ . . . . .	1	—	—	—	—	—	—	—	—	—	—	—	—
Торговля предметами перагожанн . . . .	2	—	1	—	—	—	—	—	2	—	—	—	—
Торговля химическими проз (мыломъ, порошкомъ, мыльнянъ и пр.) . . . .	1	—	—	—	—	—	—	—	—	—	—	—	—
Торговля обработанными матеріалами (дерево, керосинъ и т. п.) . . . . .	—	—	1	—	—	—	—	—	—	—	—	—	—
Торговля ягодами для перек. и дроби, кодо осн. выходы, будн. торгъ лѣсомъ .	2	—	12	—	—	—	—	—	1	—	—	—	—
Торговля ржанымъ и ржанымъ . . . . .	10	—	3	—	1	—	—	—	1	—	—	—	—
Содержаніе жилищныхъ, вахтаръ жгнн включая домовъ, постоял дворъ .	210	17	1	2	46	6	—	1	17	1	—	—	1
Содержаніе жилищныхъ, вахтаръ жгнн фронтъ, кухнестерои и чайныхъ .	1	—	1	—	—	—	—	—	—	—	—	—	—
Занятіе разелта рода спортамъ, имѣт промысловъ, в содержаніи вахтаръ земл для спорта . . . . .	2	—	—	—	—	—	—	—	1	—	—	—	—
Содержаніе нах дѣлнкова и вахтариватъ .	1	6	—	3	1	—	—	2	—	1	—	—	—
Охотъ живннн торговля, вахтаръ лѣвомъ, ржанымъ вахтаръ и т. п . . . . .	15	1	2	—	2	—	1	—	3	—	—	—	—
Шивннн жорчнн, вахтаръ вахтаръ и другн вахтаръ и ржанымъ торговля . . . .	65	—	11	1	13	—	3	—	12	—	—	2	—
Вахтаръ и вахтаръ . . . . .	—	—	—	1	1	—	—	—	—	—	—	—	—
Царьвахтаръ и вахтаръ вахтаръ . . . .	2	—	—	1	1	—	—	—	—	—	—	—	—
Приченнн вахтаръ и вахтаръ . . . . .	1	16	—	69	1	3	—	13	—	—	—	—	4
Перевачннн, чертѣнн, переводч. вахтаръ, вахтаръ и т. п. вахтаръ вахтаръ, вахтаръ . . . . .	20	—	8	2	2	—	1	—	6	—	—	1	—
Врачѣннн вахтаръ, вахтаръ, вахтаръ и т. п.	20	—	2	—	2	—	—	—	5	—	—	—	—
Нахтаръ, вахтаръ, вахтаръ, вахтаръ, вахтаръ и т. п. . . . .	10	1	2	7	1	—	—	2	5	—	—	—	2
Лѣвомъ, не вахтаръ вахтаръ . . . . .	1	—	—	1	—	—	—	—	1	—	—	—	—
Полученнн вахтаръ-вахтаръ, вахтаръ, вахтаръ вахтаръ вахтаръ . . . . .	—	—	1	—	—	—	—	—	—	—	—	1	—
Торговля вахтаръ, вахтаръ и пр. . . . .	2	—	—	—	—	—	—	—	—	—	—	—	—
Вахтаръ вахтаръ . . . . .	—	—	—	1	—	—	—	—	—	—	—	—	—
Сверхъ того													
Чернорабоче вахтаръ . . . . .	288	19	94	134	20	4	5	7	43	1	9	15	



# XXIV. Распределение населения по

Состояния и состоянія.

Округа и города.  
Группы языковъ.

	Число по- томства в томъ числѣ		Дети отъ браковъ и отъ вне- брачныхъ связей		Люд. духовнаго званія всѣхъ христіанскихъ исповѣданій и ихъ семья.		Потомство въ числѣ внѣбрачныхъ и въ семьяхъ		Всего		Итого	
	м.	ж.	м.	ж.	м.	ж.	м.	ж.	м.	ж.	м.	ж.
1. Русскіе . . . . .	1 011	1 061	1 844	1 876	858	1 108	400	140	819	898	20 819	20 819
въ { великорусскій . . . . .	691	711	1 171	1 171	551	711	312	412	402	519	11 119	11 119
томъ { малорусскій . . . . .	576	576	712	712	846	712	312	425	407	577	8 977	8 977
числѣ: { бѣлорусскій . . . . .	19	19	0	0	4	4	0	6	1	19	19	19
II. Польскій . . . . .	2	2	—	—	1	1	1	1	—	—	321	19
III. Остальные славянскіе . . . . .	—	—	—	—	—	—	—	—	—	—	—	—
IV. Литовско-латышскіе . . . . .	—	—	—	—	—	—	—	—	—	—	—	—
въ т. ч. латышскій . . . . .	—	—	—	—	—	—	—	—	—	—	—	—
V. Романскіе . . . . .	—	—	—	—	—	—	—	—	—	—	—	—
VI. Нѣмецкій . . . . .	—	—	—	—	—	—	—	—	—	—	—	—
VII. Остальные германскіе . . . . .	—	—	—	—	—	—	—	—	—	—	—	—
VIII. Остальные индо-европейскіе . . . . .	—	—	—	—	—	—	—	—	—	—	—	—
IX. Еврейскій . . . . .	—	—	—	—	—	—	—	—	—	—	—	—
X. Картезскіе . . . . .	—	—	—	—	—	—	—	—	—	—	—	—
XI. Кавказскіе горцевъ . . . . .	—	—	—	—	—	—	—	—	—	—	—	—
въ т. ч. черкесскій . . . . .	—	—	—	—	—	—	—	—	—	—	—	—
XII. Финскіе . . . . .	—	—	—	—	—	—	—	—	—	—	—	—
въ т. ч. эстонскій . . . . .	—	—	—	—	—	—	—	—	—	—	—	—
въ т. ч. мордовскій . . . . .	—	—	—	—	—	—	—	—	—	—	—	—
XIII. Турецко-татарскіе . . . . .	7	10	—	—	—	—	—	—	—	—	—	—
въ { татарскій . . . . .	7	9	—	—	—	—	—	—	—	—	—	—
томъ { чувашскій . . . . .	—	—	—	—	—	—	—	—	—	—	—	—
числѣ: { енисейскихъ торговъ . . . . .	—	—	—	—	—	—	—	—	—	—	—	—
акутскій . . . . .	—	—	—	—	—	—	—	—	—	—	—	—
XIV. Монголо-бурятскіе . . . . .	—	—	—	—	—	—	—	—	—	—	—	—
XV. Культурныхъ народовъ . . . . .	—	—	—	—	—	—	—	—	—	—	—	—
XVI. Ост. сѣверныхъ племенъ . . . . .	—	—	—	—	—	—	—	—	—	—	—	—
въ { тунгусскій . . . . .	—	—	—	—	—	—	—	—	—	—	—	—
томъ { самоедскій . . . . .	—	—	—	—	—	—	—	—	—	—	—	—
числѣ: { енисейско-остяцкій . . . . .	—	—	—	—	—	—	—	—	—	—	—	—
Прочіе языки . . . . .	—	—	—	—	—	—	—	—	—	—	—	—
Не указавшіе языка . . . . .	—	—	—	—	—	—	—	—	—	—	—	—
<b>ВЪ ОКРУГАХЪ (безъ городовъ) . . . . .</b>	<b>603</b>	<b>603</b>	<b>20</b>	<b>20</b>	<b>603</b>	<b>603</b>	<b>795</b>	<b>227</b>	<b>111</b>	<b>745</b>	<b>5 433</b>	<b>5 433</b>
I. Русскіе . . . . .	258	36	428	270	651	791	227	100	111	745	6 819	6 819
въ { великорусскій . . . . .	252	29	390	270	649	789	227	100	111	745	6 917	6 917
томъ { малорусскій . . . . .	2	1	—	—	—	—	—	—	—	—	—	—
числѣ: { бѣлорусскій . . . . .	—	—	—	—	—	—	—	—	—	—	—	—
II. Польскій . . . . .	169	64	—	—	—	—	—	—	—	—	—	—
III. Остальные славянскіе . . . . .	—	—	—	—	—	—	—	—	—	—	—	—
IV. Литовско-латышскіе . . . . .	—	—	—	—	—	—	—	—	—	—	—	—
въ т. ч. латышскій . . . . .	—	—	—	—	—	—	—	—	—	—	—	—
V. Романскіе . . . . .	—	—	—	—	—	—	—	—	—	—	—	—
VI. Нѣмецкій . . . . .	—	—	—	—	—	—	—	—	—	—	—	—
VII. Остальные германскіе . . . . .	—	—	—	—	—	—	—	—	—	—	—	—
VIII. Остальные индо-европейскіе . . . . .	—	—	—	—	—	—	—	—	—	—	—	—
въ т. ч. цыганскій . . . . .	—	—	—	—	—	—	—	—	—	—	—	—
IX. Еврейскій . . . . .	—	—	—	—	—	—	—	—	—	—	—	—
X. Картезскіе . . . . .	—	—	—	—	—	—	—	—	—	—	—	—
XI. Кавказскіе горцевъ . . . . .	—	—	—	—	—	—	—	—	—	—	—	—
въ т. ч. черкесскій . . . . .	—	—	—	—	—	—	—	—	—	—	—	—
XII. Финскіе . . . . .	—	—	—	—	—	—	—	—	—	—	—	—
въ т. ч. эстонскій . . . . .	—	—	—	—	—	—	—	—	—	—	—	—
въ т. ч. мордовскій . . . . .	—	—	—	—	—	—	—	—	—	—	—	—



# родному языку, сословіямъ и состояніямъ.

Крестьяне		Рыболовы и охотники		Извозчики		Фабричные и ремесленники безъ разно- чныхъ сословіи		Лица, не при- надлежащіе къ никому изъ на- именныхъ сос- ловіи.		Лица, не при- надлежащіе къ никому изъ на- именныхъ сос- ловіи.		Имущественныя подьячьи		Итого.	
м.	ж.	м.	ж.	м.	ж.	м.	ж.	м.	ж.	м.	ж.	м.	ж.	м.	ж.
14	15	16	17	18	19	20	21	22	23	24	25	26	27	28	29
216.027	216.374	4.170	3.452	24.217	21.421	4	2	26.087	2.588	282	247	148	33	268.840	271.183
206.270	207.923	4.162	3.447	197	213	2	2	21.819	2.141	210	228	23	19	257.803	217.291
196.371	196.822	4.072	3.342	124	294	2	2	21.707	2.012	245	222	22	18	245.413	227.602
8.788	8.941	67	302	3	—	—	—	2.082	127	3	—	1	—	72.266	9.221
196	162	—	—	—	—	—	—	77	2	—	—	—	—	298	167
1.565	946	4	—	—	—	—	—	2.128	194	6	—	4	—	4.323	1.518
—	—	—	—	—	—	—	—	—	—	—	—	—	—	25	1
—	191	—	—	—	—	—	—	160	63	—	—	—	—	1.061	670
552	528	—	—	—	—	—	—	273	66	—	—	—	—	826	358
14	7	—	—	—	—	—	—	16	2	—	—	—	—	96	15
271	159	—	—	—	—	—	—	281	21	5	6	23	—	697	249
1	2	—	—	—	—	—	—	18	6	—	—	—	—	31	11
427	450	—	—	—	—	—	—	117	5	—	—	4	—	643	498
341	428	—	—	—	—	—	—	82	6	—	—	—	—	503	471
1.191	1.337	—	—	—	—	—	—	443	31	3	3	—	—	2.654	2.204
—	—	—	—	—	—	—	—	7	—	—	—	—	—	—	—
186	12	1	—	2	1	—	—	242	2	—	—	—	—	439	57
284	56	1	—	2	1	—	—	227	3	—	—	—	—	486	66
2.521	2.195	—	—	5	2	1	—	125	91	3	4	—	—	1.294	2.521
491	445	—	—	—	—	—	—	365	62	2	7	1	—	879	527
1.876	1.768	—	—	—	—	—	—	87	7	—	—	—	—	1.488	1.807
2.741	2.491	2	—	20.376	19.802	—	—	991	10	4	—	19	—	24.194	23.512
1.722	1.542	2	—	746	716	—	—	871	22	4	—	2	—	1.953	2.426
306	277	—	—	—	—	—	—	46	2	—	—	—	—	866	283
616	594	—	—	15.399	18.058	—	—	22	8	—	—	—	—	19.051	18.666
56	58	—	—	1.041	1.021	—	—	—	—	—	—	—	—	1.084	1.084
7	1	1	—	—	—	—	—	18	—	—	—	—	—	30	1
—	—	—	—	—	—	—	—	—	—	—	—	—	17	—	—
14	11	—	—	3.807	3.778	—	—	1	1	—	—	—	—	3.821	3.791
11	8	—	—	1.522	1.521	—	—	2	1	—	—	—	—	1.525	1.489
1	2	—	—	1.737	1.826	—	—	1	—	—	—	—	—	1.746	1.832
1	8	—	—	537	452	—	—	—	—	—	—	—	—	536	455
—	—	—	—	—	—	—	—	—	—	—	—	—	—	—	—
—	2	—	—	—	1	—	—	4	—	11	1	—	—	17	4
<b>201.208</b>	<b>206.322</b>	<b>3.682</b>	<b>3.006</b>	<b>24.110</b>	<b>23.321</b>	<b>2</b>	<b>—</b>	<b>26.820</b>	<b>2.076</b>	<b>168</b>	<b>107</b>	<b>68</b>	<b>12</b>	<b>265.194</b>	<b>242.083</b>
194.111	197.066	3.674	3.005	186	218	—	—	21.267	1.698	142	98	18	10	227.781	210.690
184.455	189.178	3.691	2.905	125	217	—	—	19.297	1.584	142	95	17	11	215.987	201.642
8.445	6.701	83	200	5	—	—	—	1.907	112	—	—	—	—	11.546	8.989
183	148	—	—	—	—	—	—	68	2	—	—	—	—	227	180
1.117	801	4	—	—	—	—	—	1.275	160	4	2	—	—	1.519	1.310
569	566	—	—	—	—	—	—	3	—	—	—	—	—	3	—
523	514	—	—	—	—	—	—	317	60	—	—	—	—	921	614
4	6	—	—	—	—	—	—	262	87	—	—	—	—	292	577
203	132	—	—	—	—	—	—	21	2	—	—	22	—	10	9
4	1	—	—	—	—	—	—	259	16	3	1	5	—	518	170
390	431	—	—	—	—	—	—	18	6	—	—	1	—	23	8
256	411	—	—	—	—	—	—	117	4	—	—	2	—	514	466
740	883	—	—	—	—	—	—	79	4	—	—	—	—	489	441
—	—	—	—	—	—	—	—	300	10	1	1	—	—	1.295	1.114
142	14	1	—	2	1	—	—	304	2	—	—	—	—	140	97
140	94	1	—	1	1	—	—	195	3	—	—	—	—	327	87
2.447	2.165	—	—	5	2	1	—	597	89	3	4	1	—	2.988	2.481
466	445	—	—	—	—	—	—	849	62	3	3	—	—	921	522
1.642	1.788	1	—	1	—	—	—	77	7	—	—	—	—	1.924	1.779

## XXXIV. (Продолжение). Распредѣленіе населенія по

Основанія и составія. Группы языковъ.	Составляющіе группы языковъ.											
	Дворяне по- томственные и етъ оныхъ	Дворяне по- бѣ, чл. о- вѣнъ къ д- дворянъ и д-т. оныхъ	Дворяне д-ч и о- д-т. оныхъ	Дворяне д-ч и о- д-т. оныхъ	Дворяне д-ч и о- д-т. оныхъ	Дворяне д-ч и о- д-т. оныхъ	Дворяне д-ч и о- д-т. оныхъ	Дворяне д-ч и о- д-т. оныхъ	Дворяне д-ч и о- д-т. оныхъ	Дворяне д-ч и о- д-т. оныхъ	Дворяне д-ч и о- д-т. оныхъ	Дворяне д-ч и о- д-т. оныхъ
1. Русские . . . . .	411	1,486	1,180	1,272	808	1,001	410	212	29	124	1,135	4,290
въ великорусскій . . . . .	180	545	1,159	1,152	27	1,159	199	212	29	38	1,106	4,283
тожъ малорусскій . . . . .	6	3	6	5	1	6	1	1	1	1	76	—
числѣ: обьдурскій . . . . .	—	—	—	—	—	—	—	—	—	—	—	—
2. Польскіе . . . . .	—	104	29	32	1	—	—	—	—	—	18	107
3. Остальные славянскіе . . . . .	—	—	1	—	—	—	—	—	—	—	18	2
4. Литовско-латвійскіе . . . . .	—	—	2	—	—	—	—	—	—	—	1	4
въ т. ч. латвійскій . . . . .	—	—	2	—	—	—	—	—	—	—	1	1
5. Романскіе . . . . .	—	1	—	—	—	—	—	—	—	—	38	11
6. Нѣмецкіе . . . . .	—	—	—	—	—	—	—	—	—	—	20	2
7. Остальные германскіе . . . . .	—	—	—	—	—	—	—	—	—	—	2	1
8. Еврейскіе . . . . .	—	—	—	—	—	—	—	—	—	—	—	—
9. Кавказскіе . . . . .	—	—	—	—	—	—	—	—	—	—	—	—
10. Кавказскихъ горцевъ . . . . .	—	—	—	—	—	—	—	—	—	—	—	—
11. въ т. ч. черкесскій . . . . .	—	—	—	—	—	—	—	—	—	—	—	—
12. Финскіе . . . . .	—	—	—	—	—	—	—	—	—	—	—	—
13. въ т. ч. эстонскій . . . . .	—	—	—	—	—	—	—	—	—	—	—	—
14. въ т. ч. мордовскій . . . . .	—	—	—	—	—	—	—	—	—	—	—	—
15. Турецко-татарскіе . . . . .	—	7	—	—	—	—	—	—	—	—	16	128
въ таттарскій . . . . .	—	7	—	—	—	—	—	—	—	—	16	128
въ чувашскій . . . . .	—	—	—	—	—	—	—	—	—	—	—	—
тожъ чувашскій . . . . .	—	—	—	—	—	—	—	—	—	—	—	—
числѣ: чувашскій-тюрковъ . . . . .	—	—	—	—	—	—	—	—	—	—	—	—
16. Монголо-бурятскіе . . . . .	—	—	—	—	—	—	—	—	—	—	—	—
17. Бурятскіе народы . . . . .	—	—	—	—	—	—	—	—	—	—	—	—
18. Ост. сиверныхъ племенъ . . . . .	—	—	—	—	—	—	—	—	—	—	—	—
19. въ тунгусскій . . . . .	—	—	—	—	—	—	—	—	—	—	—	—
тожъ сакошаскій . . . . .	—	—	—	—	—	—	—	—	—	—	—	—
числѣ: енисейско-остячскій . . . . .	—	—	—	—	—	—	—	—	—	—	—	—
20. Прочіе языки . . . . .	—	—	—	—	—	—	—	—	—	—	—	—
21. Не указавшіе языка . . . . .	—	—	—	—	—	—	—	—	—	—	—	—
<b>Итого по роду я-з-ы-к-у . . . . .</b>	<b>678</b>	<b>670</b>	<b>1,881</b>	<b>1,258</b>	<b>210</b>	<b>344</b>	<b>114</b>	<b>208</b>	<b>102</b>	<b>124</b>	<b>1,839</b>	<b>13,911</b>



Прекер Липсковяников

# РОДНОМУ ЯЗЫКУ, СОСЛОВІЯМЪ И СОСТОЯНІЯМЪ.

Крестяне.		Войсковые казаки.		Иностранцы.		Финляндскіе уроженцы безъ развѣтки сословій.		Дѣла, не принадлежащіе къ сословіямъ.		Дѣла, не принадлежащіе къ сословіямъ.		Дѣла, по уваженію сословій.		Иностранцы поданные.		И Т О Г О.	
м.	ж.	м.	ж.	м.	ж.	м.	ж.	м.	ж.	м.	ж.	м.	ж.	м.	ж.	м.	ж.
14	15	16	17	18	19	20	21	22	23	24	25	26	27	28	29		
2,239	2,130	2	2	20,117	19,731	—	—	866	27	4	—	9	1	23,298	21,937		
1,850	1,283	2	2	729	707	—	—	752	20	4	—	1	—	2,794	1,940		
303	277	—	—	—	—	—	—	47	2	—	—	—	—	352	283		
608	590	2	2	18,385	17,988	—	—	22	5	—	—	—	—	18,973	18,603		
56	57	—	—	1,034	1,021	—	—	—	—	—	—	—	—	1,080	1,080		
6	3	1	—	—	—	—	—	16	—	—	—	—	—	24	3		
1	—	—	—	—	—	—	—	—	—	—	—	—	—	3	—		
13	10	—	—	3,800	3,166	—	—	3	—	—	—	—	—	3,816	3,379		
11	6	—	—	1,531	1,388	—	—	2	1	—	—	—	—	1,544	1,396		
2	2	—	—	1,794	1,524	—	—	1	1	—	—	—	—	1,737	1,527		
—	—	—	—	534	451	—	—	—	—	—	—	—	—	534	453		
—	—	—	—	—	1	—	—	—	—	—	—	—	—	5	1		
—	2	—	—	—	1	—	—	2	—	10	—	—	—	12	4		
13,619	11,042	488	443	107	100	2	2	3,237	513	116	140	87	21	33,774	29,110		
12,139	9,937	488	443	11	17	2	2	2,372	443	108	130	5	9	30,020	26,603		
11,821	9,710	484	440	11	17	2	2	2,412	428	107	130	4	9	29,446	26,263		
306	240	4	2	—	—	—	—	152	15	1	—	1	—	551	333		
12	7	—	—	—	—	—	—	8	—	—	—	—	—	21	7		
248	145	—	—	—	—	—	—	241	34	2	3	3	—	844	428		
—	1	—	—	—	—	—	—	—	—	—	—	—	—	8	1		
39	25	—	—	—	—	—	—	—	—	—	—	—	—	22	36		
29	14	—	—	—	—	—	—	11	3	—	—	—	—	54	36		
10	1	—	—	—	—	—	—	14	—	—	—	—	—	46	6		
68	27	—	1	—	—	—	—	26	5	3	5	18	8	179	79		
1	1	—	—	—	—	—	—	—	—	—	—	—	—	6	4		
37	17	—	—	—	—	—	—	20	1	—	—	—	—	89	32		
23	16	—	—	—	—	—	—	5	1	—	—	—	—	44	30		
451	454	—	—	—	—	—	—	143	21	2	2	—	—	1,359	1,270		
—	—	—	—	—	—	—	—	2	—	—	—	—	—	5	—		
44	18	—	—	—	—	—	—	38	1	—	—	—	—	90	30		
44	16	—	—	—	—	—	—	36	1	—	—	—	—	88	28		
74	30	—	—	—	—	—	—	22	2	—	—	—	—	106	42		
27	27	—	—	—	—	—	—	14	—	—	—	—	—	46	28		
36	23	—	—	—	—	—	—	4	—	—	—	—	—	42	28		
502	365	—	—	89	71	—	—	127	3	—	—	—	—	826	575		
482	358	—	—	17	9	—	—	109	2	—	—	—	—	759	438		
3	3	—	—	—	—	—	—	1	—	—	—	—	—	4	—		
8	4	—	—	60	57	—	—	—	1	—	—	—	—	80	66		
—	1	—	—	7	3	—	—	—	—	—	—	—	—	7	4		
—	—	—	—	—	—	—	—	—	—	—	—	—	—	6	—		
—	1	—	—	—	—	—	—	—	—	—	—	—	—	17	—		
—	—	—	—	7	12	—	—	—	—	—	—	—	—	8	—		
—	—	—	—	1	6	—	—	—	—	—	—	—	—	7	—		
—	—	—	—	3	5	—	—	—	—	—	—	—	—	5	—		
—	—	—	—	3	1	—	—	—	—	—	—	—	—	4	—		
—	4	—	—	—	—	—	—	5	—	—	—	—	—	9	—		
—	—	—	—	—	—	—	—	2	—	1	—	—	—	4	—		



родному языку, сословіямъ и состояніямъ.

Врѣмяныя		Половые		Иностранцы		Финляндскіе урядовые дѣла сословій		Дѣла, не при- надлежащіе къ иному со- стоянію		Дѣла, не при- надлежащіе сосло- віямъ		Внѣстранные подданные		И Т О Г О	
м.	ж.	м.	ж.	м.	ж.	м.	ж.	м.	ж.	м.	ж.	м.	ж.	м.	ж.
14	18	16	17	18	19	20	21	22	23	24	25	26	27	28	29
28 052	31 207	1 320	431	26	32	2	—	6 287	648	14	12	23	2	30 494	33 963
98 206	30 411	1 120	411	5	—	—	—	5 581	557	13	12	—	3	16 759	12 000
27 836	29 847	1 318	427	4	—	—	—	5 018	608	18	12	—	2	25 178	22 273
547	882	2	—	—	—	—	—	886	49	—	—	—	—	1 288	678
31	35	—	—	—	—	—	—	75	—	—	—	—	—	55	41
257	241	—	—	—	—	—	—	436	71	—	—	—	—	767	168
—	—	—	—	—	—	—	—	1	—	—	—	—	—	1	—
12	26	—	—	—	—	—	—	14	2	—	—	—	—	66	11
17	15	—	—	—	—	—	—	13	1	—	—	—	—	30	16
1	1	—	—	—	—	—	—	18	1	—	—	22	—	41	2
21	12	—	—	—	—	—	—	27	2	—	—	—	—	16	14
—	—	—	—	—	—	—	—	1	2	—	—	—	—	3	2
49	81	—	—	—	—	—	—	20	—	—	—	—	—	81	90
47	82	—	—	—	—	—	—	27	—	—	—	—	—	6	90
131	161	—	—	—	—	—	—	31	1	1	—	—	—	201	194
—	—	—	—	—	—	—	—	4	—	—	—	—	—	1	—
21	5	—	—	1	1	—	—	20	—	—	—	—	—	41	6
21	8	—	—	—	1	—	—	15	—	—	—	—	—	36	8
31	39	—	—	—	—	—	—	18	5	—	—	1	—	68	44
9	7	—	—	—	—	—	—	15	1	—	—	—	—	26	9
15	27	—	—	—	—	—	—	11	2	—	—	—	—	33	29
101	164	—	—	24	31	—	—	41	7	—	—	—	—	388	322
277	140	—	—	—	4	—	—	18	7	—	—	—	—	41	165
19	15	—	—	—	—	—	—	14	—	—	—	—	—	27	18
2	1	—	—	18	24	—	—	1	—	—	—	—	—	28	26
—	—	—	—	—	—	—	—	2	—	—	—	—	—	1	—
—	—	—	—	1	—	—	—	—	—	—	—	—	—	—	—
1 112	4 876	301	271	8	12	—	—	1 812	288	81	65	81	5	14 881	12 011
—	—	—	—	—	—	—	—	1 231	217	57	19	—	1	11 714	11 016
6 414	4 293	298	295	2	3	—	—	1 745	208	56	53	—	1	12 271	10 903
110	73	2	1	—	—	—	—	21	17	1	—	—	—	32	108
7	5	—	—	—	—	—	—	6	—	—	—	—	—	14	5
140	98	—	—	—	—	—	—	117	26	—	2	—	—	470	282
—	1	—	—	—	—	—	—	—	—	—	—	—	—	—	1
25	17	—	—	—	—	—	—	14	—	—	—	—	—	51	14
13	6	—	—	—	—	—	—	4	1	—	—	—	—	26	11
7	1	—	—	—	—	—	—	9	—	—	—	15	—	11	3
22	4	—	1	—	—	—	—	7	2	3	4	14	7	8	14
—	—	—	—	—	—	—	—	—	—	—	—	—	—	1	2
11	3	—	—	—	—	—	—	10	—	—	—	—	—	11	1
8	3	—	—	—	—	—	—	8	—	—	—	—	—	11	5
211	211	—	—	—	—	—	—	64	9	—	—	—	—	110	127
—	—	—	—	—	—	—	—	1	—	—	—	—	—	—	—
6	3	—	—	—	—	—	—	11	1	—	—	—	—	11	1
6	3	—	—	—	—	—	—	20	2	—	—	—	—	18	8
20	10	—	—	—	—	—	—	11	—	—	—	—	—	45	12
79	7	—	—	—	—	—	—	7	—	—	—	—	—	29	3
8	7	—	—	—	—	—	—	1	—	—	—	—	—	2	7
111	46	—	—	6	7	—	—	18	1	—	—	—	—	201	89
182	48	—	—	9	7	—	—	30	1	—	—	—	—	194	86
1	—	—	—	—	—	—	—	—	—	—	—	—	—	—	—
—	—	—	—	4	7	—	—	—	—	—	—	—	—	10	10
—	—	—	—	—	—	—	—	—	—	—	—	—	—	—	7
—	—	—	—	—	—	—	—	—	—	—	—	—	—	—	—
—	—	—	—	—	—	—	—	—	—	—	—	—	—	—	3
—	—	—	—	—	—	—	—	—	—	—	—	—	—	—	1
—	—	—	—	—	—	—	—	—	—	—	—	—	—	—	1
—	—	—	—	—	—	—	—	—	—	—	—	—	—	—	1



# XXIV. (Продолжение). Распределение населения по

Состав и состояние.	Округа и города. Группы языков.												
	1	2	3	4	5	6	7	8	9	10	11	12	13
	Дворяне по-тоцские и их семьи.	Дворяне дворяне, чиновники не по дворянств и их семьи.	Лица духовно-службных и их семьи.	Лица духовно-службных и их семьи.	Подданные в дворянстве и их семьи.	Купцы и их семьи.	Мещане.						
<b>2. Ачинский округъ (безъ города)</b>													
I. Русские . . . . .	58	46	25	38	120	154	37	40	25	14	1,215	1,068	
въ { казаческiй . . . . .	34	33	24	37	120	154	16	40	17	6	1,118	985	
тоцк { казаческiй . . . . .	32	35	24	37	120	154	30	36	17	6	1,099	971	
чужд.: { казаческiй . . . . .	2	35	24	37	120	154	6	36	17	6	29	14	
II. Польскiй . . . . .	23	11	1	1	—	—	—	—	—	—	15	10	
III. Остальные славянскiе . . . . .	—	—	—	—	—	—	1	—	—	—	1	—	
IV. Литовско-литванскiе . . . . .	—	—	—	—	—	—	—	—	—	—	1	—	
въ т. ч. латышскiй . . . . .	—	—	—	—	—	—	—	—	—	—	—	—	
V. Немскiй . . . . .	—	—	—	—	—	—	—	—	—	—	8	5	
VII. Остальные германскiе . . . . .	1	—	—	—	—	—	—	—	—	—	4	1	
въ т. ч. нѣмецкiй . . . . .	—	—	—	—	—	—	—	—	—	—	3	1	
IX. Еврейскiй . . . . .	—	—	—	—	—	—	—	—	—	—	—	—	
XI. Китайскiе горцы . . . . .	—	—	—	—	—	—	—	—	—	—	—	—	
въ т. ч. черкесскiй . . . . .	—	—	—	—	—	—	—	—	—	—	—	—	
XII. Финскiе . . . . .	—	—	—	—	—	—	—	—	—	—	—	—	
въ т. ч. эстонскiй . . . . .	—	—	—	—	—	—	—	—	—	—	—	—	
XIII. Турецко-татарскiе . . . . .	1	2	—	—	—	—	—	—	—	—	32	30	
въ т. ч. татарскiй . . . . .	1	2	—	—	—	—	—	—	—	—	32	30	
XIV. Монголо-бурятскiе . . . . .	—	—	—	—	—	—	—	—	—	—	—	—	
XV. Калдуйскiе народцы . . . . .	—	—	—	—	—	—	—	—	—	—	—	—	
XVII. Прочiе языки . . . . .	—	—	—	—	—	—	—	—	—	—	—	—	
Не указавше языка . . . . .	—	—	—	—	—	—	—	—	—	—	—	—	
<b>Въ г. Ачинскѣ . . . . .</b>	<b>41</b>	<b>70</b>	<b>94</b>	<b>85</b>	<b>18</b>	<b>30</b>	<b>20</b>	<b>19</b>	<b>44</b>	<b>46</b>	<b>1,543</b>	<b>1,681</b>	
I. Русскiе . . . . .	32	54	91	83	18	30	20	19	37	35	1,332	1,484	
въ т. ч. { казаческiй . . . . .	32	54	91	83	18	30	20	19	37	35	1,332	1,484	
чужд.: { казаческiй . . . . .	—	—	—	—	—	—	—	—	—	—	—	—	
II. Польскiй . . . . .	8	13	1	1	—	—	—	—	—	—	28	22	
IV. Литовско-литванскiе (латышскiй)	—	—	—	—	—	—	—	—	—	—	2	—	
V. Романскiе . . . . .	—	1	1	—	—	—	—	—	—	—	4	—	
VI. Немскiй . . . . .	—	—	2	—	—	—	—	—	—	—	—	—	
VII. Остальные германскiе . . . . .	—	—	—	—	—	—	—	—	—	—	—	—	
VIII. Остальные евро-азиатскiе . . . . .	—	—	—	—	—	—	—	—	—	—	—	—	
въ т. ч. индiанскiй . . . . .	—	—	—	—	—	—	—	—	—	—	—	—	
IX. Еврейскiй . . . . .	—	—	—	—	—	—	—	—	—	—	—	—	
XI. Китайскiе горцы . . . . .	—	—	—	—	—	—	—	—	—	—	—	—	
въ т. ч. черкесскiй . . . . .	—	—	—	—	—	—	—	—	—	—	—	—	
XII. Финскiе . . . . .	—	—	—	—	—	—	—	—	—	—	—	—	
въ т. ч. эстонскiй . . . . .	—	—	—	—	—	—	—	—	—	—	—	—	
XIII. Турецко-татарскiе . . . . .	1	2	—	—	—	—	—	—	—	—	32	30	
въ т. ч. татарскiй . . . . .	1	2	—	—	—	—	—	—	—	—	32	30	
XIV. Монголо-бурятскiе . . . . .	—	—	—	—	—	—	—	—	—	—	—	—	
XV. Калдуйскiе народцы . . . . .	—	—	—	—	—	—	—	—	—	—	—	—	
XVI. Ост. европ. языки (тунгусскiй) . . . . .	—	—	—	—	—	—	—	—	—	—	—	—	
<b>3. Енисейскiй округъ (безъ города)</b>	<b>63</b>	<b>50</b>	<b>43</b>	<b>33</b>	<b>99</b>	<b>125</b>	<b>37</b>	<b>31</b>	<b>8</b>	<b>14</b>	<b>1,056</b>	<b>853</b>	
I. Русскiе . . . . .	44	47	39	33	99	125	36	31	3	5	989	800	
въ { казаческiй . . . . .	44	47	39	33	99	125	36	31	3	5	989	800	
тоцк { казаческiй . . . . .	—	—	—	—	—	—	—	—	—	—	—	—	
чужд.: { казаческiй . . . . .	—	—	—	—	—	—	—	—	—	—	—	—	
II. Польскiй . . . . .	19	2	3	—	1	2	—	—	—	—	2	6	
IV. Литовско-литванскiе . . . . .	—	—	—	—	—	—	—	—	—	—	—	—	
въ т. ч. латышскiй . . . . .	—	—	—	—	—	—	—	—	—	—	—	—	
V. Романскiе . . . . .	—	—	—	—	—	—	—	—	—	—	—	—	
VI. Немскiй . . . . .	—	—	—	—	—	—	—	—	—	—	—	—	
VII. Остальные германскiе . . . . .	—	—	—	—	—	—	—	—	—	—	—	—	

# РОДНОМУ ЯЗЫКУ, СОСЛОВІЯМЪ И СОСТОЯНІЯМЪ.

Врѣстьяне.		Изъ вѣсковыхъ владѣній		Изъ городовъ.		Слѣдующимъ уровнемъ ниже различія сословія		Лица, не принадлежащія къ какому-либо сословію		Лица, не принадлежащія къ какому-либо сословію		Иностранцы подданные		Итого.	
м.	ж.	м.	ж.	м.	ж.	м.	ж.	м.	ж.	м.	ж.	м.	ж.	м.	ж.
14	15	16	17	18	19	20	21	22	23	24	25	26	27	28	29
44.189	45.040	187	184	4.140	4.038	—	—	3.818	287	22	10	4	—	50.841	50.928
42.592	43.487	187	194	78	84	—	—	3.890	258	19	9	3	—	47.517	45.284
39.436	40.654	145	144	77	84	—	—	3.985	238	18	9	3	—	44.066	42.872
3.094	2.767	41	30	1	—	—	—	217	24	—	—	—	—	3.280	2.868
63	42	—	—	—	—	—	—	8	2	—	—	—	—	71	43
212	183	—	—	—	—	—	—	253	23	1	—	1	—	277	228
—	—	—	—	—	—	—	—	1	—	—	—	—	—	2	—
13	12	—	—	—	—	—	—	16	—	—	—	—	—	30	12
8	3	—	—	—	—	—	—	3	—	—	—	—	—	13	6
81	12	—	—	—	—	—	—	19	1	1	—	—	—	49	18
—	—	—	—	—	—	—	—	1	—	—	—	—	—	2	—
56	65	—	—	—	—	—	—	18	1	—	—	—	—	78	67
52	64	—	—	—	—	—	—	12	—	—	—	—	—	67	60
223	259	—	—	—	—	—	—	61	2	—	—	—	—	356	312
4	—	—	—	—	—	—	—	19	—	—	—	—	—	23	—
4	—	—	—	—	—	—	—	18	—	—	—	—	—	22	—
127	117	—	—	—	—	—	—	11	2	—	—	—	—	142	115
6	3	—	—	—	—	—	—	3	1	—	—	—	—	10	6
721	107	—	—	—	—	—	—	7	—	—	—	—	—	138	107
919	909	—	—	4.061	3.951	—	—	121	5	—	—	—	—	5.107	4.870
195	176	—	—	686	605	—	—	100	3	—	—	—	—	987	860
240	220	—	—	—	—	—	—	10	—	—	—	—	—	250	220
464	508	—	—	3.375	3.266	—	—	6	8	—	—	—	—	3.865	3.778
2	—	—	—	—	—	—	—	2	—	—	—	—	—	4	—
—	—	—	—	—	—	—	—	1	—	—	—	—	—	1	—
—	—	—	—	—	—	—	—	2	—	—	—	—	—	2	—
—	—	—	—	—	—	—	—	—	—	1	—	—	—	1	—
1.824	1.186	48	67	10	11	2	2	288	84	11	15	1	—	3.452	3.247
1.149	1.014	48	57	4	4	2	2	279	58	10	14	—	—	2.972	2.854
1.729	987	48	57	4	—	2	2	326	56	10	14	—	—	3.688	2.620
26	37	—	—	—	—	—	—	2	2	—	—	—	—	34	34
22	16	—	—	—	—	—	—	17	4	—	—	—	—	71	56
2	1	—	—	—	—	—	—	—	—	—	—	—	—	4	1
—	—	—	—	—	—	—	—	—	—	—	—	—	—	1	2
4	—	—	—	—	—	—	—	1	—	—	—	1	—	12	—
—	—	—	—	—	—	—	—	—	—	—	—	—	—	—	1
2	—	—	—	—	—	—	—	—	—	—	—	—	—	4	—
2	—	—	—	—	—	—	—	—	—	—	—	—	—	1	—
21	79	—	—	—	—	—	—	11	2	1	1	—	—	246	238
1	2	—	—	—	—	—	—	—	—	—	—	—	—	2	2
1	—	—	—	—	—	—	—	—	—	—	—	—	—	2	—
4	—	—	—	—	—	—	—	1	—	—	—	—	—	1	—
3	—	—	—	—	—	—	—	2	—	—	—	—	—	4	—
69	54	—	—	6	6	—	—	23	—	—	—	—	—	151	92
68	53	—	—	4	2	—	—	18	—	—	—	—	—	128	88
—	—	—	—	—	—	—	—	—	—	—	—	—	—	1	—
—	—	—	—	1	3	—	—	—	—	—	—	—	—	2	3
—	—	—	—	—	1	—	—	—	—	—	—	—	—	—	1
24.448	23.714	59	48	800	727	—	—	9.480	287	25	27	2	1	36.120	26.910
24.145	23.510	58	48	77	4	—	—	9.089	270	24	25	—	—	28.511	24.899
24.043	23.418	67	46	77	4	—	—	8.891	269	24	25	—	—	28.317	24.786
99	84	—	—	—	—	—	—	207	7	—	—	—	—	317	189
1	—	—	—	—	—	—	—	1	—	—	—	—	—	3	2
52	32	—	—	—	1	—	—	198	12	—	—	—	—	284	47
11	9	—	—	—	—	—	—	22	—	—	—	—	—	33	10
4	8	—	—	—	—	—	—	8	—	—	—	—	—	13	8
—	—	—	—	—	—	—	—	1	—	—	—	—	—	1	—
5	1	—	—	—	—	—	—	1	—	—	—	—	—	16	2
—	—	—	—	—	—	—	—	1	—	—	—	1	—	2	—

## XXIV. (Продолжение). Распределение населения по

Составляя и составили.	Дворича по-токтавнныя и ихъ семья.		Дворича двучино-ниги не ихъ двуронья и ихъ семья.		Дича двучиноного знанья вбххъ християнскыхъ исповяданій и ихъ семья.		Почтоктавнныя виче граждане и ихъ семья.		Купцы и ихъ семья.		Машине.		
	м.	ж.	м.	ж.	м.	ж.	м.	ж.	м.	ж.	м.	ж.	
Округа и города. Группы языковъ.	1	2	3	4	5	6	7	8	9	10	11	12	13
VIII. Остаткыя индо-европейскыя . . . . . на т. ч. италченскія . . . . .	—	—	—	—	—	—	—	—	—	—	—	—	1
IX. Еврейскія . . . . .	—	—	—	1	—	—	—	1	—	—	—	41	1
XI. Кавказскыя горцы(кабардскія)	—	—	—	—	—	—	—	—	—	—	—	—	44
XII. Финскыя . . . . .	—	—	—	—	—	—	—	—	—	—	—	3	—
на т. ч. { эстонскія . . . . . { мордовскія . . . . .	—	—	—	—	—	—	—	—	—	—	—	2	—
XIII. Турецко-татарскыя . . . . .	—	—	—	—	—	—	—	—	—	—	—	6	—
на т. ч. { татарскія . . . . . { чувашскія . . . . .	—	—	—	—	—	—	—	—	—	—	—	5	—
XIV. Монголо-буриятскыя . . . . .	—	—	—	—	—	—	—	—	—	—	—	—	1
XV. Ост. староивыхъ племень . . . . .	—	—	—	—	—	—	—	—	—	—	—	—	—
XVI. Ост. староивыхъ племень . . . . .	—	—	—	—	—	—	—	—	—	—	—	—	—
на т. ч. { турувскія . . . . . { самобдскія . . . . .	—	—	—	—	—	—	—	—	—	—	—	—	—
XVII. Проче языки . . . . .	—	—	—	—	—	—	—	—	—	—	—	—	—
Въ г. Енисейскѣ . . . . .	62	77	136	159	47	55	32	42	80	98	2.196	2.488	—
I. Русскыя . . . . .	47	62	131	154	—	—	—	—	—	—	—	—	2.277
на т. ч. { малорусскія . . . . . { белорусскія . . . . .	45	60	131	154	—	—	—	—	—	—	—	—	2.277
часть: { белорусскія . . . . . { белорусскія . . . . .	2	2	—	—	—	—	—	—	—	—	—	—	1
II. Польскія . . . . .	—	8	—	—	—	—	—	—	—	—	—	—	—
IV. Литовско-латышскыя . . . . .	—	—	—	—	—	—	—	—	—	—	—	—	—
на т. ч. латышскія . . . . .	—	—	—	—	—	—	—	—	—	—	—	—	—
V. Романскыя . . . . .	—	—	—	—	—	—	—	—	—	—	—	—	—
VI. Немецкыя . . . . .	—	—	—	—	—	—	—	—	—	—	—	—	—
VII. Остаткыя германскыя . . . . .	—	—	—	—	—	—	—	—	—	—	—	—	—
VIII. Остаткыя индо-европейскыя . . . . .	—	—	—	—	—	—	—	—	—	—	—	—	—
IX. Еврейскія . . . . .	—	—	—	—	—	—	—	—	—	—	—	—	—
XI. Кавказскыя горцы(черкесскія)	—	—	—	—	—	—	—	—	—	—	—	—	—
XII. Финскыя . . . . .	—	—	—	—	—	—	—	—	—	—	—	—	—
на т. ч. { эстонскія . . . . . { мордовскія . . . . .	—	—	—	—	—	—	—	—	—	—	—	—	—
XIII. Турецко-татарскыя . . . . .	—	—	—	—	—	—	—	—	—	—	—	—	—
на т. ч. { татарскія . . . . . { чувашскія . . . . .	—	—	—	—	—	—	—	—	—	—	—	—	—
часть: { чувашскія . . . . . { чувашскія . . . . .	—	—	—	—	—	—	—	—	—	—	—	—	—
XIV. Монголо-буриятскыя . . . . .	—	—	—	—	—	—	—	—	—	—	—	—	—
XV. Бульгурскыя народы . . . . .	—	—	—	—	—	—	—	—	—	—	—	—	—
XVI. Ост. староивыхъ племень . . . . .	—	—	—	—	—	—	—	—	—	—	—	—	—
на т. ч. { самобдскія . . . . . { енисейско-остатнныя . . . . .	—	—	—	—	—	—	—	—	—	—	—	—	—
XVII. Проче языки . . . . .	—	—	—	—	—	—	—	—	—	—	—	—	—
4. Намскій округъ (бывъ города) . . . . .	144	145	75	71	191	134	35	26	34	32	1.219	919	—
I. Русскыя . . . . .	88	129	62	69	121	114	12	22	16	13	10.80	825	—
на т. ч. { малорусскія . . . . . { белорусскія . . . . .	84	128	62	69	121	114	12	22	16	13	10.80	825	—
часть: { белорусскія . . . . . { белорусскія . . . . .	7	1	—	—	—	—	—	—	—	—	16	12	—
II. Польскія . . . . .	—	—	—	—	—	—	—	—	—	—	—	—	—
III. Остаткыя германскыя . . . . .	—	—	—	—	—	—	—	—	—	—	—	—	—
IV. Литовско-латышскыя . . . . .	—	—	—	—	—	—	—	—	—	—	—	—	—
на т. ч. латышскія . . . . .	—	—	—	—	—	—	—	—	—	—	—	—	—
V. Романскыя . . . . .	—	—	—	—	—	—	—	—	—	—	—	—	—
VI. Немецкыя . . . . .	—	—	—	—	—	—	—	—	—	—	—	—	—
VII. Остаткыя германскыя . . . . .	—	—	—	—	—	—	—	—	—	—	—	—	—
VIII. Остаткыя индо-европейскыя . . . . .	—	—	—	—	—	—	—	—	—	—	—	—	—
на т. ч. дитявскія . . . . .	—	—	—	—	—	—	—	—	—	—	—	—	—



**РОДНОМУ ЯЗЫКУ, СОСЛОВІЯМЪ И СОСТОЯНІЯМЪ.**

Число въ классѣ.	Кол-во классовъ.	Иностранцы.	Иностранцы русскаго языка въ классѣ.	Дата, въ которую классъ составленъ.	Дата, въ которую классъ прекращенъ.	Иностранцы въ классѣ.	Итого
а	б	в	г	д	е	ж	з
41	15	—	20	14	24	37	30
44	39	—	—	20	—	—	40
48	60	—	—	14	—	—	40
10	9	—	—	20	—	—	111
19	44	—	—	12	—	—	60
4	—	—	—	16	—	—	58
2	2	—	—	4	—	—	9
17	—	—	9	7	—	—	9
54	12	—	—	65	—	—	159
1	—	—	—	80	—	—	127
4	—	—	7	8	—	—	2
2	—	—	—	—	—	—	12
6	—	715	—	—	—	—	5
—	—	627	—	—	—	—	781
—	—	82	—	—	—	—	880
—	—	64	—	—	—	—	85
—	—	35	—	—	—	—	8
2,482	67	8	—	378	601	—	5,824
118	67	2	—	521	87	—	4,47
88	67	2	—	484	86	—	4,877
19	—	—	—	82	—	—	—
—	—	—	—	1	—	—	—
4	7	—	—	40	—	—	98
1	1	—	—	1	—	—	3
2	—	—	—	1	—	—	3
—	—	—	—	—	—	—	—
—	—	—	—	—	—	—	—
1	—	—	—	—	—	—	1
4	—	—	—	—	—	—	6
16	—	—	—	—	—	—	1
4	—	—	—	—	—	—	6
4	—	—	—	—	—	—	1
—	—	—	—	—	—	—	—
2	—	—	—	—	—	—	3
9	—	—	—	—	—	—	0
—	—	—	—	—	—	—	—
18	—	—	—	—	—	—	—
4	—	—	—	—	—	—	—
—	—	—	—	—	—	—	—
8	—	—	—	—	—	—	—
26	—	—	—	—	—	—	—
—	—	—	—	—	—	—	—
1	—	—	—	—	—	—	—
2	—	—	—	—	—	—	—
—	—	—	—	—	—	—	—
37	—	—	—	—	—	—	—
—	—	—	—	—	—	—	—
—	—	—	—	—	—	—	—
—	—	—	—	—	—	—	—
540	37,676	114	188	8,811	60	—	40,916
1,071	3,071	—	—	6,71	127	—	45,381
1,083	3,134	4	—	6,0	122	—	47,247
3,481	8,988	—	—	7,2	35	—	10,938
27	—	—	—	6,1	34	—	46
109	67	—	—	—	—	—	1,064
—	—	—	—	—	—	—	—
42	44	—	—	—	—	—	—
20	19	—	—	—	—	—	—
1	—	—	—	—	—	—	—
1	—	—	—	—	—	—	—
—	—	—	—	—	—	—	—
95	96	—	—	—	—	—	—
91	121	—	—	—	—	—	—



# XXIV. (Продолжение). Распределение населения по

Состояния и состоянию.

Округа и города.  
Группы языков.

Состояние и состояние.	Лиц по численности в тыс. человек	Лица в возрасте от 14 до 17 лет	Лица духовного звания, всех христианских исповеданий и их семьи.	Семейные члены в тыс. человек	Будучая часть населения	Матери
<b>X Еврейские</b>						
X Кавказские						
XI Турецко-татарские						
XII Финские						
XIII Монгольские						
XIV. Монголо-бурятские.						
XV. Остальные славянские.						
XVI. Прочие языки.						
<b>Всего указавшие язык</b>	16	11	12	34	68	137
<b>I. Русские.</b>	15	11	12	34	68	137
в т. ч. великорусский.	15	11	12	34	68	137
томъ малорусский	15	11	12	34	68	137
числ.: белорусский	15	11	12	34	68	137
польский	15	11	12	34	68	137
остальные славянские.	15	11	12	34	68	137
литовско-латышские	15	11	12	34	68	137
в т. ч. латышский	15	11	12	34	68	137
романские	15	11	12	34	68	137
нѣмецкiй	15	11	12	34	68	137
остальные индо-европейские	15	11	12	34	68	137
в т. ч. цыганский	15	11	12	34	68	137
еврейскiй	15	11	12	34	68	137
картвельскiе	15	11	12	34	68	137
кавказск. горцевъ (черкесскiй).	15	11	12	34	68	137
финскiе	15	11	12	34	68	137
эстонскiй	15	11	12	34	68	137
в т. ч. мордовскiй	15	11	12	34	68	137
турецко-татарскiе	15	11	12	34	68	137
в т. ч. татарскiй	15	11	12	34	68	137
<b>Минусинскiй округъ (большаго города)</b>	1	1	1	1	1	1
I. Русские.	1	1	1	1	1	1
в т. ч. великорусскiй	1	1	1	1	1	1
томъ малорусскiй	1	1	1	1	1	1
числ.: белорусскiй	1	1	1	1	1	1
польскiй	1	1	1	1	1	1
литовско-латышскiе	1	1	1	1	1	1
в т. ч. латышскiй	1	1	1	1	1	1
романскiе.	1	1	1	1	1	1
нѣмецкiй	1	1	1	1	1	1
остальные индо-европейскiе.	1	1	1	1	1	1
в т. ч. цыганскiй	1	1	1	1	1	1
еврейскiй	1	1	1	1	1	1
кавказск. горцевъ (черкесскiй).	1	1	1	1	1	1
финскiе	1	1	1	1	1	1
эстонскiй	1	1	1	1	1	1
в т. ч. мордовскiй	1	1	1	1	1	1
турецко-татарскiе.	1	1	1	1	1	1
в т. ч. татарскiй.	1	1	1	1	1	1
томъ чувашскiй	1	1	1	1	1	1
числ.: еврейскiхъ торговцъ.	1	1	1	1	1	1
якутскiй.	1	1	1	1	1	1
XV. Булгарскiе народы						
XVI. Ост. сѣверныхъ племенъ						
XVII. Прочiе языки.						
<b>Не указавшия языка</b>	1	1	1	1	1	1





## XXIV. (Продолжение). Распределение населения по

Селения и состояни. Группы языков.	Дворов по- топоявонных и въхъ селен.		Дворовъ дв- дворъ дв- дворъ дв- дворъ дв- дворъ дв-		Дворъ дв- дворъ дв- дворъ дв- дворъ дв- дворъ дв-		Дворъ дв- дворъ дв- дворъ дв- дворъ дв- дворъ дв-		Дворъ дв- дворъ дв- дворъ дв- дворъ дв- дворъ дв-		Дворъ дв- дворъ дв- дворъ дв- дворъ дв- дворъ дв-		Дворъ дв- дворъ дв- дворъ дв- дворъ дв- дворъ дв-	
	М.	Ж.	М.	Ж.	М.	Ж.	М.	Ж.	М.	Ж.	М.	Ж.	М.	Ж.
Въ г. Минусинскъ. . . . .	34	36	1	1	1	1	1	1	1	1	1	1	1	1
I. Русские . . . . .	20	29	1	1	1	1	1	1	1	1	1	1	1	1
въ т. ч. { великорусскій . . . . .	19	28	1	1	1	1	1	1	1	1	1	1	1	1
{ малорусскій . . . . .	1	1												
II. Польскій . . . . .														
III. Остальные славянскіе . . . . .														
IV. Литовско-латышскіе . . . . .														
въ т. ч. латышскій . . . . .														
VI. Еврейскій . . . . .														
VII. Остальные германскіе . . . . .														
VIII. Остальные индо-европейскіе . . . . .														
въ т. ч. дыгакскій . . . . .														
IX. Еврейскій . . . . .														
XI. Кавказскіихъ горцевъ . . . . .														
въ т. ч. черкесскій . . . . .														
XII. Финскіе . . . . .														
въ т. ч. { остонскій . . . . .														
{ мордовскій . . . . .														
XIII. Турецко-татарскіе . . . . .														
въ т. ч. { татарскій . . . . .														
{ еврейскіихъ тюрокъ . . . . .														
XIV. Монголо-чурятскіе . . . . .														
въ т. ч. { татарскій . . . . .														
{ еврейскіихъ тюрокъ . . . . .														
XV. Бульгурскіихъ народовъ . . . . .														
Неуказаннаго языка . . . . .														
6. Турецкіе иранъ (безъ городовъ). . . . .														
I. Русскіе . . . . .	1	1	1	1	1	1	1	1	1	1	1	1	1	1
въ т. ч. { великорусскій . . . . .														
{ малорусскій . . . . .														
II. Польскій . . . . .														
IV. Литовско-латышскіе (латышскій) . . . . .														
VI. Немецкій . . . . .														
XI. Кавказскіихъ горцевъ (черкесскій) . . . . .														
XII. Финскіе . . . . .														
XIII. Турецко-татарскіе . . . . .														
въ т. ч. { татарскій . . . . .														
{ якутскій . . . . .														
XVI. Ост. сѣверныхъ племенъ . . . . .														
въ { тулунскій . . . . .														
{ тунгусскій . . . . .														
{ енисейско-остячскій . . . . .														
7. Уемскій округъ . . . . .														
I. Русскіе . . . . .														
въ т. ч. { великорусскій . . . . .														
{ малорусскій . . . . .														
II. Польскій . . . . .														
IV. Литовско-латышскіе (латышскій) . . . . .														
VI. Немецкій . . . . .														
IX. Еврейскій . . . . .														
XIII. Турецко-татарскіе . . . . .														
въ т. ч. { татарскій . . . . .														
{ якутскій . . . . .														
XVII. Ост. сѣверныхъ племенъ . . . . .														
въ т. ч. { тулунскій . . . . .														
{ тунгусскій . . . . .														
{ енисейско-остячскій . . . . .														



# XXV. Распределение населения по върисповѣ

Возрастные группы. Округа и города Върископствѣнія.	Дѣтя до 14-ти лѣтъ.		Отъ 15 до 19-ти лѣтъ.			20—29			30—39			40—49			50—59		
	м.	ж.	м.	ж.	вс.	м.	ж.	вс.	м.	ж.	вс.	м.	ж.	вс.	м.	ж.	вс.
<b>ПО ГВЕРНИИ.</b>	10.298	10.478	61.474	61.838	55.536	55.697	44.405	41.333	39.828	33.986	33.740	27.629	25.738	19.568			
Православные и католики . . . . .	9.652	9.894	57.767	58.221	52.500	52.505	41.368	39.078	36.746	32.144	31.329	26.155	23.568	18.514			
Старообрядцы и расколы, отъ прам. Армянскаго-геворганскаго . . . . .	271	283	1.419	1.479	1.255	1.262	827	913	694	687	597	584	418	412			
Армяно-католики . . . . .	—	—	1	1	—	1	6	—	10	—	6	1	6	—			
Расколы-католаны . . . . .	—	—	—	—	—	—	—	—	—	—	—	—	—	—			
Дворские . . . . .	47	40	303	254	286	290	585	227	811	274	631	228	945	182			
Реформаты . . . . .	64	50	430	370	258	260	373	174	398	180	313	148	221	114			
Балтскыя . . . . .	1	—	—	1	—	2	5	2	1	—	—	1	1	1			
Менониты . . . . .	1	—	2	—	—	2	—	2	2	—	2	—	1	1			
Англичане . . . . .	—	—	—	—	—	—	3	—	—	—	—	—	—	—			
Дѣтя осирѣвъ, христ. исповѣданій . . . . .	—	—	—	10	—	—	—	—	—	—	—	—	—	—			
Католики . . . . .	16	—	3	2	—	3	—	2	—	—	—	1	1	—			
Лутеранскыя . . . . .	106	111	835	776	597	720	486	491	444	309	282	245	232	180			
Методисты . . . . .	89	80	461	450	430	401	560	252	605	247	464	172	296	112			
Буддисты и даляты . . . . .	—	1	4	—	—	1	3	—	—	—	9	—	3	—			
Дѣтя осирѣвъ, нехрист. исповѣданій . . . . .	21	19	251	172	204	250	187	191	108	142	84	93	44	52			
<b>ВЪ ГОРЛАХЪ . . . . .</b>	<b>864</b>	<b>878</b>	<b>4.894</b>	<b>5.108</b>	<b>5.475</b>	<b>6.177</b>	<b>7.405</b>	<b>5.070</b>	<b>5.442</b>	<b>4.248</b>	<b>4.161</b>	<b>3.247</b>	<b>2.739</b>	<b>2.188</b>			
Православные и католики . . . . .	767	792	4.340	4.568	4.934	5.591	6.681	4.613	4.792	3.921	3.677	2.970	2.380	2.020			
Старообрядцы и расколы, отъ прам. Армянскаго-геворганскаго . . . . .	14	7	47	46	54	53	86	45	41	33	45	34	24	20			
Армяно-католики . . . . .	—	—	—	—	—	—	3	—	7	—	84	2	5	—			
Расколы-католаны . . . . .	—	—	—	—	—	—	—	—	—	—	—	—	—	—			
Дворские . . . . .	13	9	61	64	85	79	166	83	185	7	140	65	154	47			
Реформаты . . . . .	2	2	21	5	9	15	58	17	62	18	52	15	27	9			
Балтскыя . . . . .	—	—	—	1	—	2	4	2	2	3	—	—	1	1			
Англичане . . . . .	1	—	1	—	—	1	—	1	—	1	—	—	—	—			
Дѣтя осирѣвъ, нехрист. исповѣданій . . . . .	—	—	—	10	—	—	3	—	—	—	—	—	—	—			
Католики . . . . .	15	—	—	—	—	—	—	—	—	—	—	—	—	—			
Лутеранскыя . . . . .	34	42	312	298	251	316	232	221	187	136	116	115	85	69			
Методисты . . . . .	18	26	108	116	118	121	169	87	165	55	122	47	64	22			
Буддисты и даляты . . . . .	—	—	4	—	—	—	3	—	—	—	—	—	—	—			
Дѣтя осирѣвъ, нехрист. исповѣданій . . . . .	—	—	—	—	—	—	—	—	—	—	—	—	—	—			
<b>ВЪ ОКРУГАХЪ (бездѣ городскихъ)</b>	<b>9.434</b>	<b>9.600</b>	<b>56.580</b>	<b>56.730</b>	<b>50.051</b>	<b>49.520</b>	<b>37.000</b>	<b>36.263</b>	<b>34.368</b>	<b>29.738</b>	<b>29.579</b>	<b>24.382</b>	<b>22.999</b>	<b>17.380</b>			
Православные и католики . . . . .	8.915	9.102	53.427	53.755	47.546	46.914	34.687	34.465	31.954	28.223	27.702	23.185	21.188	16.494			
Старообрядцы и расколы, отъ прам. Армянскаго-геворганскаго . . . . .	237	276	1.372	1.433	1.201	1.209	741	868	653	654	522	4	394	392			
Армяно-католики . . . . .	—	—	1	1	—	1	3	—	3	—	—	—	1	—			
Расколы-католаны . . . . .	—	—	—	—	—	—	—	—	—	—	—	—	—	—			
Дворские . . . . .	34	31	242	190	201	211	419	144	626	190	491	163	791	135			
Дворские, . . . . .	62	48	409	365	249	245	315	137	316	102	261	133	194	105			
Реформаты . . . . .	—	—	—	—	—	—	1	—	2	—	—	—	1	—			
Балтскыя . . . . .	—	—	1	—	—	2	—	1	1	1	1	—	1	—			
Менониты . . . . .	1	—	—	—	—	—	—	—	—	—	—	—	—	—			
Англичане . . . . .	—	—	—	—	—	—	—	—	—	—	—	—	—	—			
Дѣтя осирѣвъ, христ. исповѣданій . . . . .	—	—	—	—	—	—	2	—	—	—	—	—	—	—			
Католики . . . . .	1	—	3	2	—	3	—	1	2	—	—	—	1	—			
Лутеранскыя . . . . .	72	69	521	478	346	404	254	270	257	173	166	130	149	111			
Методисты . . . . .	71	54	353	334	312	280	391	165	440	192	342	125	332	90			
Буддисты и даляты . . . . .	—	1	—	—	—	1	—	—	1	—	—	5	1	—			
Дѣтя осирѣвъ, нехрист. исповѣданій . . . . .	21	19	251	171	204	250	187	191	108	142	84	93	44	52			
<b>1. Красногорскій округъ (безъ городовъ)</b>	<b>1.156</b>	<b>1.273</b>	<b>7.303</b>	<b>7.722</b>	<b>6.710</b>	<b>6.633</b>	<b>5.040</b>	<b>4.707</b>	<b>5.433</b>	<b>4.324</b>	<b>4.492</b>	<b>3.690</b>	<b>3.678</b>	<b>2.578</b>			
Православные и католики . . . . .	1.124	1.250	7.110	7.546	6.513	6.462	4.770	4.600	5.157	4.198	4.298	3.575	3.496	2.496			
Старообрядцы и расколы, отъ прам. Армянскаго-геворганскаго . . . . .	2	2	16	15	19	17	16	7	14	9	14	12	12	5			
Армянскаго-геворганскаго . . . . .	11	10	82	70	69	61	138	52	147	60	106	56	116	44			
Дворские . . . . .	—	—	5	2	11	6	21	1	17	4	8	5	4	3			
Реформаты . . . . .	—	—	—	—	—	—	—	—	2	—	—	—	—	—			
Балтскыя . . . . .	—	—	—	—	—	—	—	—	—	—	—	—	—	—			
Англичане . . . . .	—	—	—	—	—	—	—	—	—	—	—	—	—	—			
Дѣтя осирѣвъ, христ. исповѣданій . . . . .	—	—	—	—	—	—	—	—	—	—	—	—	—	—			
Лутеранскыя . . . . .	10	7	44	40	45	48	28	29	23	22	17	22	20	14			
Методисты . . . . .	9	4	46	49	53	39	67	18	79	31	49	20	28	14			

# ДАНЫМЪ И ДЕСЯТИЛѢТНИМЪ ВОЗРАСТНЫМЪ ГРУППАМЪ.

60—69		70—79		80—89		90—99		100—109		110 и болѣе		Не указавшаго возраста		И Т О Г О		
м.	ж.	м.	ж.	м.	ж.	м.	ж.	м.	ж.	м.	ж.	м.	ж.	м.	ж.	Обоего пола.
16	17	18	19	20	21	22	23	24	25	26	27	28	29	30	31	32
16 743	12 180	7 677	8 838	2 680	1 647	824	414	127	78	—	—	188	123	268 088	271.183	870.161
13 114	11,573	6 900	5,637	2,457	1 814	565	390	143	71	—	—	159	113	278,140	276,211	594,571
318	273	153	134	55	40	19	10	2	—	—	—	8	4	1 996	6,087	13,077
3	—	—	—	—	—	—	—	—	—	—	—	—	—	17	3	35
—	87	241	18	26	17	20	1	8	1	—	—	—	—	41	—	4
246	71	99	19	15	7	8	—	—	—	—	—	—	—	4,698	1,644	6,143
—	—	—	1	1	—	—	—	—	—	—	—	—	—	1,449	1,123	5,871
—	—	—	—	—	—	—	—	—	—	—	—	—	—	14	8	22
—	—	—	—	—	—	—	—	—	—	—	—	—	—	10	9	19
—	—	—	—	—	—	—	—	—	—	—	—	—	—	3	—	2
—	—	—	—	—	—	—	—	—	—	—	—	—	—	7	1	10
—	—	—	—	—	—	—	—	—	—	—	—	—	—	3	10	13
—	—	—	—	—	—	—	—	—	—	—	—	—	—	1	8	33
139	77	67	14	14	12	2	—	—	—	—	—	—	—	21	5	6 167
199	62	91	29	24	2	1	—	—	—	—	—	—	—	1 204	2,961	5,027
3	—	—	—	—	—	—	—	—	—	—	—	—	—	3,221	1 806	27
10	34	16	21	8	24	—	—	—	—	—	—	—	—	25	3	24
—	—	—	—	—	—	—	—	—	—	—	—	—	—	939	1,002	1 941
1 822	1 414	874	671	226	163	38	29	8	3	—	—	28	14	33 774	28 110	62 884
1 549	1,371	562	528	201	152	28	29	8	3	—	—	25	12	29,964	26 510	56,474
26	14	10	6	3	3	—	—	—	—	—	—	1	—	152	261	617
1	—	—	—	—	—	—	—	—	—	—	—	—	—	18	—	18
91	18	29	6	7	2	2	—	—	—	—	—	—	—	940	457	1,397
22	3	6	1	—	—	—	—	—	—	—	—	—	—	259	87	348
—	—	—	—	—	—	—	—	—	—	—	—	—	—	9	8	17
—	—	—	—	—	—	—	—	—	—	—	—	—	—	4	2	6
—	—	—	—	—	—	—	—	—	—	—	—	—	—	1	1	1
—	—	—	—	—	—	—	—	—	—	—	—	—	—	2	—	12
—	—	—	—	—	—	—	—	—	—	—	—	—	—	16	—	16
—	—	37	16	7	3	1	—	—	—	—	—	—	—	1,188	1 267	2 591
—	—	22	12	8	1	1	—	—	—	—	—	—	—	861	599	1,370
3	—	—	—	—	—	—	—	—	—	—	—	—	—	18	1	19
14 828	10 786	4 981	3,364	2,484	1,794	801	298	118	76	—	—	168	166	268 194	242,083	607 977
11,367	10,262	6 112	5,090	2 216	1,690	537	361	105	68	—	—	154	101	248,196	229,721	478,097
282	219	143	128	53	37	18	10	—	—	—	—	7	—	5,644	3,200	11,164
2	—	—	—	—	—	—	—	—	—	—	—	—	—	14	—	17
—	—	—	—	—	—	—	—	—	—	—	—	—	—	4	—	4
616	69	220	79	18	27	5	7	—	—	—	—	—	—	3,718	1,187	4,945
224	72	91	37	15	7	6	3	—	—	—	—	—	—	2,190	1,311	3,123
—	—	—	—	—	—	—	—	—	—	—	—	—	—	3	—	1
—	—	—	—	—	—	—	—	—	—	—	—	—	—	6	—	11
—	—	—	—	—	—	—	—	—	—	—	—	—	—	1	—	2
—	—	—	—	—	—	—	—	—	—	—	—	—	—	4	—	1
—	—	—	—	—	—	—	—	—	—	—	—	—	—	5	—	17
72	11	10	18	7	7	1	—	—	—	—	—	—	—	1 876	1,700	3 176
142	39	61	16	16	1	—	—	—	—	—	—	—	—	2,180	—	3,657
—	—	—	—	—	—	—	—	—	—	—	—	—	—	—	—	9
16	24	16	23	8	24	—	—	—	—	—	—	—	—	919	1,000	1,941
2,414	1,882	1 220	838	422	271	85	44	18	7	—	—	14	14	38,494	33 963	72,457
1 618	1,213	1 245	816	408	263	77	41	15	7	—	—	14	14	36 879	31 101	69,980
3	3	4	—	—	—	—	—	—	—	—	—	—	—	104	72	176
101	18	46	16	19	—	—	—	—	—	—	—	—	—	848	392	1,238
23	2	7	—	—	—	—	—	—	—	—	—	—	—	28	26	114
—	—	—	—	—	—	—	—	—	—	—	—	—	—	1	—	3
10	1	3	2	1	—	—	—	—	—	—	—	—	—	202	190	394
23	5	35	3	—	—	—	—	—	—	—	—	—	—	169	163	552





даніямъ и десятилѣтнимъ возрастнымъ группамъ.

60—69		70—79		80—89		90—99		100—109		110 и болѣе		Невѣдѣно въ возрастѣ		Итого		
м	ж.	м	ж.	м	ж.	м	ж.	м	ж.	м	ж.	м	ж.	н	ж.	Обоимъ поламъ
16	17	18	19	20	21	22	23	24	25	26	27	28	29	30	31	32
710	563	288	233	18	61	9	8	3	1	—	—	3	6	14.688	12.011	26.699
609	315	195	218	62	16	7	8	3	2	—	—	8	5	11.060	10.487	21.547
—	—	—	—	—	—	—	—	—	—	—	—	—	—	107	51	158
48	12	17	—	—	—	—	—	—	—	—	—	—	—	142	54	196
6	—	—	—	—	—	—	—	—	—	—	—	—	—	124	35	159
—	—	—	—	—	—	—	—	—	—	—	—	—	—	7	2	9
—	—	—	—	—	—	—	—	—	—	—	—	—	—	4	4	8
—	—	—	—	—	—	—	—	—	—	—	—	—	—	1	—	1
—	—	—	—	—	—	—	—	—	—	—	—	—	—	16	—	16
28	21	16	6	2	2	—	—	—	—	—	—	—	—	198	121	319
12	—	5	2	5	—	—	—	—	—	—	—	—	—	205	91	296
—	—	—	—	—	—	—	—	—	—	—	—	—	—	6	1	7
2.913	2.268	1.374	1.152	504	401	118	70	21	14	—	—	27	19	53.841	50.826	104.667
2.764	2.158	1.307	1.123	484	388	114	64	19	14	—	—	27	19	51.044	49.111	100.155
26	33	—	22	—	—	—	—	—	—	—	—	—	—	610	641	1.251
1	—	—	—	—	—	—	—	—	—	—	—	—	—	2	—	2
76	18	19	—	—	—	—	—	—	—	—	—	—	—	158	231	390
2	1	3	—	—	—	—	—	—	—	—	—	—	—	57	20	77
—	—	—	—	—	—	—	—	—	—	—	—	—	—	—	—	—
16	7	9	—	—	—	—	—	—	—	—	—	—	—	—	—	—
28	12	14	—	—	—	—	—	—	—	—	—	—	—	162	176	338
—	—	—	—	—	—	—	—	—	—	—	—	—	—	104	183	287
—	—	—	—	—	—	—	—	—	—	—	—	—	—	—	—	—
—	—	—	—	—	—	—	—	—	—	—	—	—	—	—	—	—
202	156	87	62	31	24	6	—	2	—	—	—	5	1	2.452	2.247	4.699
169	137	81	54	27	24	—	—	—	—	—	—	4	1	2.081	2.061	4.143
—	—	—	—	—	—	—	—	—	—	—	—	—	—	—	—	—
—	—	—	—	—	—	—	—	—	—	—	—	—	—	—	—	—
7	—	—	—	—	—	—	—	—	—	—	—	—	—	77	55	132
1	—	—	—	—	—	—	—	—	—	—	—	—	—	18	—	18
—	—	—	—	—	—	—	—	—	—	—	—	—	—	—	—	—
—	—	—	—	—	—	—	—	—	—	—	—	—	—	—	—	—
—	—	—	—	—	—	—	—	—	—	—	—	—	—	—	—	—
11	6	6	—	—	—	—	—	—	—	—	—	—	—	—	—	—
12	6	6	—	—	—	—	—	—	—	—	—	—	—	241	216	457
—	—	—	—	—	—	—	—	—	—	—	—	—	—	124	87	211
1.849	1.205	734	561	248	188	68	49	10	10	—	—	11	10	30.120	28.910	59.030
1.684	1.195	710	576	242	192	56	47	10	10	—	—	—	—	29.298	28.492	57.790
—	—	—	—	—	—	—	—	—	—	—	—	—	—	22	19	41
—	—	—	—	—	—	—	—	—	—	—	—	—	—	—	—	—
35	4	16	—	—	—	—	—	—	—	—	—	—	—	300	33	333
1	—	—	—	—	—	—	—	—	—	—	—	—	—	27	8	35
—	—	—	—	—	—	—	—	—	—	—	—	—	—	—	—	—
—	—	—	—	—	—	—	—	—	—	—	—	—	—	—	—	—
—	—	—	—	—	—	—	—	—	—	—	—	—	—	—	—	—
—	—	—	—	—	—	—	—	—	—	—	—	—	—	—	—	—
—	—	—	—	—	—	—	—	—	—	—	—	—	—	—	—	—
—	—	—	—	—	—	—	—	—	—	—	—	—	—	—	—	—
—	—	—	—	—	—	—	—	—	—	—	—	—	—	—	—	—
202	—	6	—	—	—	—	—	—	—	—	—	—	—	171	111	282
—	—	—	—	—	—	—	—	—	—	—	—	—	—	181	25	206
—	—	—	—	—	—	—	—	—	—	—	—	—	—	—	—	—
—	—	—	—	—	—	—	—	—	—	—	—	—	—	—	—	—
—	—	—	—	—	—	—	—	—	—	—	—	—	—	—	—	—
—	3	—	—	—	—	—	—	—	—	—	—	—	—	—	—	—
—	—	—	—	—	—	—	—	—	—	—	—	—	—	—	—	—
397	316	161	115	41	27	7	1	2	—	—	—	2	—	8.824	8.682	17.506
317	294	145	105	36	24	6	—	1	—	—	—	2	—	5.111	4.973	10.084
—	—	—	—	—	—	—	—	—	—	—	—	—	—	12	9	21
16	2	—	—	—	—	—	—	—	—	—	—	—	—	—	—	—
1	1	—	—	—	—	—	—	—	—	—	—	—	—	101	12	113
—	—	—	—	—	—	—	—	—	—	—	—	—	—	11	—	11
—	—	—	—	—	—	—	—	—	—	—	—	—	—	—	—	—
—	—	—	—	—	—	—	—	—	—	—	—	—	—	—	—	—
14	7	8	6	—	—	—	—	—	—	—	—	—	—	—	—	—
22	12	16	—	—	—	—	—	—	—	—	—	—	—	255	286	541
—	—	—	—	—	—	—	—	—	—	—	—	—	—	391	272	663
—	—	—	—	—	—	—	—	—	—	—	—	—	—	7	—	7

# XXV. (Продолжение). Распределение населенія по вѣроисповѣ

Въ возрастѣхъ гдѣмъ Полныя и города Вѣроисповѣданіе.	Дата начала года		Отъ 1—9		10—19		20—29		30—39		40—49		50—59	
	м.	м.	м.	м.	м.	м.	м.	м.	м.	м.	м.	м.	м.	м.
	1	2	3	4	5	6	7	8	9	10	11	12	13	14
<b>4 Мясной округъ (безъ города).</b>	1 872	1 638	9 988	8 081	8 518	8 153	7 888	6 000	8 288	6 038	8 783	4 023	4 551	2 884
Православные и едиконеры . . .	1 851	1 457	8 647	8 678	8 188	7 214	7 228	5 774	6 274	4 808	8 066	5 870	4 120	2 878
Старообрядцы въ уѣздъ отъ прав.	—	—	—	—	—	—	—	—	—	—	—	—	—	—
Армянско-грегоріане . . . . .	—	—	—	—	—	—	—	—	—	—	—	—	—	—
Армяно-католики . . . . .	—	—	—	—	—	—	—	—	—	—	—	—	—	—
Римско-католики . . . . .	7	8	51	46	44	37	137	31	220	12	142	34	260	28
Лютеране . . . . .	—	—	3	3	6	9	21	4	24	5	9	3	8	1
Реформаты . . . . .	—	—	—	—	—	—	—	—	—	—	—	—	—	—
Методисты . . . . .	—	—	—	—	—	—	—	—	—	—	—	—	—	—
Иудеи . . . . .	22	17	171	108	81	98	59	70	83	41	56	32	40	26
Магометане . . . . .	40	33	205	175	156	146	201	91	211	102	187	85	103	41
Буддисты и ламыты . . . . .	—	—	—	—	—	—	—	—	—	—	—	—	—	—
<b>г. Минскъ . . . . .</b>	114	88	148	322	602	644	1 288	881	778	444	550	331	316	200
Православные и едиконеры . . .	98	86	481	471	544	574	1 128	714	679	408	498	307	262	180
Старообрядцы и уклонъ отъ прав.	—	—	—	—	—	—	—	—	—	—	—	—	—	—
Армянско-грегоріане . . . . .	—	—	—	—	—	—	—	—	—	—	—	—	—	—
Армяно-католики . . . . .	—	—	—	—	—	—	—	—	—	—	—	—	—	—
Лютеране . . . . .	—	—	—	—	—	—	—	—	—	—	—	—	—	—
Иудеи . . . . .	—	—	—	—	—	—	—	—	—	—	—	—	—	—
Магометане . . . . .	10	6	—	—	—	—	—	—	—	—	—	—	—	—
Буддисты и ламыты . . . . .	—	—	—	—	—	—	—	—	—	—	—	—	—	—
<b>б. Мануйловскій округъ (безъ гор.).</b>	3 817	3 556	20 882	20 768	17 822	11 888	11 888	12 828	10 387	10 147	8 823	8 202	8 881	6 828
Православные и едиконеры . . .	1 217	1 244	18 774	19 017	16 177	16 288	10 811	12 953	9 128	8 045	7 572	7 572	6 105	5 522
Старообрядцы въ уѣздъ отъ прав.	191	222	1 053	1 088	896	894	545	668	486	502	179	108	288	105
Армянско-грегоріане . . . . .	—	—	—	—	—	—	—	—	—	—	—	—	—	—
Армянско-католики . . . . .	—	—	—	—	—	—	—	—	—	—	—	—	—	—
Римско-католики . . . . .	4	3	42	36	37	36	50	26	91	16	102	28	245	37
Лютеране . . . . .	80	46	394	356	229	227	281	143	273	146	228	124	167	96
Балтисты . . . . .	—	—	—	—	—	—	—	—	—	—	—	—	—	—
Методисты . . . . .	—	—	—	—	—	—	—	—	—	—	—	—	—	—
Англичане . . . . .	—	—	—	—	—	—	—	—	—	—	—	—	—	—
Курляки . . . . .	—	—	—	—	—	—	—	—	—	—	—	—	—	—
Иудеи . . . . .	32	26	226	333	127	142	86	106	81	59	45	48	41	34
Магометане . . . . .	12	13	68	59	50	36	44	28	44	28	32	20	35	19
Лица ост. вѣдръ исповѣданій . .	2	—	6	—	5	8	3	—	5	—	—	—	—	—
<b>г. Могилевскій округъ (безъ города).</b>	178	201	1 018	1 038	1 008	1 086	770	783	632	688	887	578	427	404
Православные и едиконеры . . .	167	188	911	984	951	1 007	700	713	574	643	823	542	387	378
Старообрядцы въ уѣздъ отъ прав.	9	7	37	31	36	42	40	34	25	26	25	24	22	11
Армянско-грегоріане . . . . .	—	—	—	—	—	—	—	—	—	—	—	—	—	—
Армянско-католики . . . . .	—	—	—	—	—	—	—	—	—	—	—	—	—	—
Лютеране . . . . .	—	—	—	—	—	—	—	—	—	—	—	—	—	—
Лица ост. вѣдръ исповѣданій . .	—	—	—	—	—	—	—	—	—	—	—	—	—	—
Иудеи . . . . .	—	—	—	—	—	—	—	—	—	—	—	—	—	—
Магометане . . . . .	—	—	—	—	—	—	—	—	—	—	—	—	—	—
Буддисты и ламыты . . . . .	—	—	—	—	—	—	—	—	—	—	—	—	—	—
<b>в. Туровскій округъ (безъ города).</b>	172	154	1 888	1 247	1 173	1 001	887	888	714	841	838	488	361	271
Православные и едиконеры . . .	157	135	1 310	1 079	1 016	872	748	839	623	744	412	199	108	240
Старообрядцы въ уѣздъ отъ прав.	—	—	—	—	—	—	—	—	—	—	—	—	—	—
Римско-католики . . . . .	—	—	—	—	—	—	—	—	—	—	—	—	—	—
Лютеране . . . . .	—	—	—	—	—	—	—	—	—	—	—	—	—	—
Балтисты . . . . .	—	—	—	—	—	—	—	—	—	—	—	—	—	—
Лица ост. вѣдръ исповѣданій . .	16	19	188	187	160	128	149	148	90	117	77	82	40	47
<b>г. Туровскій округъ (безъ города).</b>	8	2	27	24	20	18	16	18	17	18	18	4	8	8
Православные и едиконеры . . .	—	—	—	—	—	—	—	—	—	—	—	—	—	—
Старообрядцы въ уѣздъ отъ прав.	—	—	—	—	—	—	—	—	—	—	—	—	—	—
Римско-католики . . . . .	—	—	—	—	—	—	—	—	—	—	—	—	—	—
Иудеи . . . . .	—	—	—	—	—	—	—	—	—	—	—	—	—	—
Магометане . . . . .	—	—	—	—	—	—	—	—	—	—	—	—	—	—
<b>д. Усвятскій округъ . . . . .</b>	49	50	281	282	183	188	178	187	148	117	131	89	73	60
Православные и едиконеры . . .	25	32	158	152	86	81	100	84	94	62	81	51	41	26
Старообрядцы въ уѣздъ отъ прав.	24	18	123	130	107	117	61	72	47	54	39	18	21	34
Римско-католики . . . . .	—	—	—	—	—	—	—	—	—	—	—	—	—	—
Лютеране . . . . .	—	—	—	—	—	—	—	—	—	—	—	—	—	—
Магометане . . . . .	—	—	—	—	—	—	—	—	—	—	—	—	—	—



ГПБ Русский фонд

38.40.3.73

Эл. б-ка